



ประกาศเทศบาลนครนครศรีธรรมราช
เรื่อง แผนอัตรากำลัง ๓ ปี ประจำปีงบประมาณ พ.ศ.๒๕๖๑ - ๒๕๖๓

โดยที่ แผนอัตรากำลัง ๓ ปี ประจำปีงบประมาณ พ.ศ.๒๕๕๘ - ๒๕๖๐ ของเทศบาลนคร
นครศรีธรรมราช สิ้นสุดลงในวันที่ ๓๐ กันยายน ๒๕๖๐

อาศัยอำนาจตามความในมาตรา ๑๕ ประกอบมาตรา ๒๓ วรรคท้าย แห่งพระราชบัญญัติ
ระเบียบบริหารงานบุคคลส่วนท้องถิ่น พ.ศ.๒๕๔๒ และมติคณะกรรมการพนักงานเทศบาลจังหวัด
นครศรีธรรมราช ในการประชุมครั้งที่ ๙/๒๕๖๐ เมื่อวันที่ ๒๑ กันยายน ๒๕๖๐ มีมติเห็นชอบแผนอัตรากำลัง
๓ ปี ประจำปีงบประมาณ พ.ศ.๒๕๖๑ - ๒๕๖๓ จึงออกประกาศไว้ดังนี้

ข้อ ๑ ประกาศฉบับนี้เรียกว่า ประกาศเทศบาลนครนครศรีธรรมราช เรื่อง แผนอัตรากำลัง
๓ ปี ประจำปีงบประมาณ พ.ศ.๒๕๖๑ - ๒๕๖๓

ข้อ ๒ ประกาศฉบับนี้ ให้ใช้บังคับตั้งแต่วันที่ ๑ ตุลาคม ๒๕๖๐ เป็นต้นไป

ประกาศ ณ วันที่ ๒๗ กันยายน พ.ศ.๒๕๖๐

(นายพงศ์สินธุ์ เสนพงศ์)

รองนายกเทศมนตรี รักษาราชการแทน

นายกเทศมนตรีนครนครศรีธรรมราช

คำนำ

เทศบาลนครนครศรีธรรมราช อำเภอเมืองนครศรีธรรมราช จังหวัดนครศรีธรรมราช ได้มีการจัดทำแผนอัตรากำลัง 3 ปี (ปีงบประมาณ พ.ศ.2558 – 2560) โดยมีโครงสร้างการแบ่งส่วนราชการและระบบงานที่เหมาะสมไม่ซ้ำ มีการกำหนดตำแหน่ง การจัดอัตรากำลังโครงสร้างให้เหมาะสมกับอำนาจหน้าที่ของเทศบาล ตามพระราชบัญญัติเทศบาล พ.ศ.2496 และที่แก้ไขเพิ่มเติม และตามพระราชบัญญัติกำหนดแผนและขั้นตอนการกระจายอำนาจให้แก่องค์กรปกครองส่วนท้องถิ่น พ.ศ.2542 และที่แก้ไขเพิ่มเติม ทั้งยังใช้เป็นแนวทางในการดำเนินการและวางแผนการใช้อัตรากำลังการพัฒนาบุคลากรของเทศบาลนครนครศรีธรรมราชให้มีความเหมาะสม โดยแผนอัตรากำลังฉบับดังกล่าวจะครบระยะเวลาตามแผนในวันที่ 30 กันยายน 2560 เทศบาลนครนครศรีธรรมราช จึงได้จัดทำแผนอัตรากำลัง 3 ปี (ปีงบประมาณ พ.ศ.2561-2563) ขึ้นเพื่อใช้เป็นแนวทางในการวางแผนอัตรากำลังคนและการพัฒนาบุคลากร

เทศบาลนครนครศรีธรรมราช
กันยายน 2560

สารบัญ

	หน้า
1. หลักการและเหตุผล.....	1
2. วัตถุประสงค์.....	2
3. ขอบเขตและแนวทางในการจัดทำแผนอัตรากำลัง 3 ปี.....	3
4. สภาพปัญหา และความต้องการของประชาชน.....	6
5. ภารกิจ อำนาจหน้าที่ของเทศบาล.....	9
6. ภารกิจหลัก และภารกิจรอง.....	16
7. สรุปปัญหาและแนวทางในการบริหารงานบุคคล.....	18
8. โครงสร้างและการกำหนดส่วนราชการ.....	19
- โครงสร้าง.....	21
- แผนอัตรากำลัง 3 ปี.....	30
9. ภาระค่าใช้จ่ายเกี่ยวกับเงินเดือน	49
10. แผนภูมิโครงสร้างการแบ่งส่วนราชการ.....	75
11. บัญชีจัดคนลงสู่ตำแหน่งและการกำหนดเลขที่ตำแหน่งในส่วนราชการ.....	89
12. แนวทางการพัฒนาพนักงานเทศบาลองค์กรปกครองส่วนท้องถิ่น.....	145
13. ประกาศคุณธรรม จริยธรรมของข้าราชการ หรือพนักงานส่วนท้องถิ่น.....	147

ภาคผนวก

1. หลักการและเหตุผล

เทศบาลนครนครศรีธรรมราช มีหลักการและเหตุผลในการจัดทำแผนอัตรากำลัง 3 ปี โดยมีเนื้อหาสาระที่เกี่ยวข้องกับระเบียบ กฎหมาย ที่ทำให้มีความจำเป็นต้องจัดทำแผนอัตรากำลัง 3 ปี ขึ้น ดังนี้

ประกาศคณะกรรมการกลางข้าราชการหรือพนักงานส่วนท้องถิ่น (ก.กลาง) เรื่องมาตรฐานทั่วไปเกี่ยวกับอัตราตำแหน่ง กำหนดให้คณะกรรมการข้าราชการหรือพนักงานส่วนท้องถิ่น (ก.จังหวัด) กำหนดตำแหน่งข้าราชการหรือพนักงานส่วนท้องถิ่น ว่าจะมีตำแหน่งใด ระดับใด อยู่ในส่วนราชการใด จำนวนเท่าใด ให้คำนึงถึงภาระหน้าที่ความรับผิดชอบ ลักษณะงานที่ต้องปฏิบัติ ความยาก ปริมาณและคุณภาพของงาน ตลอดจนทั้งภาระค่าใช้จ่ายของเทศบาลที่จะต้องจ่ายในด้านบุคคล โดยให้เทศบาลจัดทำแผนอัตรากำลังของพนักงานเทศบาล เพื่อใช้ในการกำหนดตำแหน่งโดยความเห็นชอบของคณะกรรมการพนักงานเทศบาลจังหวัด ให้เป็นไปตามหลักเกณฑ์ และวิธีการที่คณะกรรมการกลางข้าราชการหรือพนักงานส่วนท้องถิ่น (ก.กลาง) กำหนด

ประกาศคณะกรรมการกลางข้าราชการหรือพนักงานส่วนท้องถิ่น (ก.กลาง) เรื่องมาตรฐานทั่วไปเกี่ยวกับพนักงานจ้าง ลงวันที่ 12 พฤษภาคม 2547 โดยมาตรฐานทั่วไปเกี่ยวกับพนักงานจ้างสำหรับองค์กรปกครองส่วนท้องถิ่นดังกล่าว กำหนดเพื่อเป็นการปรับปรุงแนวทางการบริหารงานบุคคลของลูกจ้าง ให้เกิดความเหมาะสมและให้การปฏิบัติหน้าที่ราชการขององค์กรปกครองส่วนท้องถิ่นเกิดความคล่องตัว ประสิทธิภาพ ประสิทธิผลและประโยชน์สูงสุดในการบริหารงานบุคคลขององค์กรปกครองส่วนท้องถิ่น โดยได้กำหนดให้คณะกรรมการข้าราชการหรือพนักงานส่วนท้องถิ่นนำมาตรฐานทั่วไปเกี่ยวกับพนักงานจ้างมา กำหนดเป็นประกาศหลักเกณฑ์และเงื่อนไขเกี่ยวกับพนักงานจ้าง พร้อมทั้งให้องค์กรปกครองส่วนท้องถิ่น ดำเนินการจัดทำแผนอัตรากำลัง 3 ปี ตามประกาศคณะกรรมการกลางพนักงานเทศบาล เรื่อง มาตรฐานทั่วไปเกี่ยวกับพนักงานจ้าง (ฉบับที่ 3) ลงวันที่ 10 กรกฎาคม 2557

คณะกรรมการกลางข้าราชการ หรือพนักงานส่วนท้องถิ่น (ก.กลาง) ได้มีมติเห็นชอบประกาศ กำหนดการกำหนดตำแหน่งข้าราชการหรือพนักงานส่วนท้องถิ่น โดยกำหนดแนวทางให้เทศบาลจัดทำแผนอัตรากำลังของเทศบาล เพื่อเป็นกรอบในการกำหนดตำแหน่งและการใช้ตำแหน่งข้าราชการหรือพนักงานส่วนท้องถิ่น ลูกจ้างประจำและพนักงานจ้าง โดยเสนอให้คณะกรรมการข้าราชการหรือพนักงานส่วนท้องถิ่น (ก.จังหวัด) พิจารณาให้ความเห็นชอบ โดยได้กำหนดให้เทศบาล แต่งตั้งคณะกรรมการจัดทำแผนอัตรากำลัง วิเคราะห์อำนาจหน้าที่และภารกิจของเทศบาล วิเคราะห์ความต้องการกำลังคน วิเคราะห์การวางแผนการใช้กำลังคน จัดทำกรอบอัตรากำลัง และกำหนดหลักเกณฑ์และเงื่อนไข ในการกำหนดตำแหน่งข้าราชการหรือพนักงานส่วนท้องถิ่นตามแผนอัตรากำลัง 3 ปี

จากหลักการและเหตุผลดังกล่าว เทศบาลนครนครศรีธรรมราช จึงได้จัดทำแผนอัตรากำลัง 3 ปี สำหรับปีงบประมาณ พ.ศ.2561 - 2563 ขึ้น

2. วัตถุประสงค์

1. เพื่อให้เทศบาลนครนครศรีธรรมราช มีโครงสร้างการแบ่งงานและระบบงานที่เหมาะสมไม่ซ้ำซ้อน
2. เพื่อให้เทศบาลนครนครศรีธรรมราช มีการกำหนดตำแหน่งการจัดอัตรากำลัง โครงสร้างให้เหมาะสมกับอำนาจหน้าที่ของเทศบาล ตามพระราชบัญญัติเทศบาล พ.ศ.2496 และตามพระราชบัญญัติกำหนดแผนและขั้นตอนการกระจายอำนาจให้องค์กรปกครองส่วนท้องถิ่น พ.ศ.2542
3. เพื่อให้ ก.ท.จ.นครศรีธรรมราช สามารถตรวจสอบการกำหนดตำแหน่งและการใช้ตำแหน่งพนักงานเทศบาลว่าถูกต้องเหมาะสมหรือไม่
4. เพื่อเป็นแนวทางในการดำเนินการวางแผนการใช้อัตรากำลังการพัฒนาบุคลากรของเทศบาลนครนครศรีธรรมราช
5. เพื่อให้เทศบาลนครนครศรีธรรมราช สามารถวางแผนอัตรากำลัง ในการบรรจุแต่งตั้งพนักงานเทศบาลเพื่อให้การบริหารงาน ของเทศบาลนครนครศรีธรรมราช เกิดประโยชน์ต่อประชาชนเกิดผลสัมฤทธิ์ต่อภารกิจตามอำนาจหน้าที่ มีประสิทธิภาพ มีความคุ้มค่า สามารถลดขั้นตอนการปฏิบัติงาน มีการลดภารกิจและยุบเลิกหน่วยงานที่ไม่จำเป็นการปฏิบัติภารกิจ สามารถตอบสนองความต้องการของประชาชนได้เป็นอย่างดี
6. เพื่อให้เทศบาลนครนครศรีธรรมราช สามารถควบคุมภาระค่าใช้จ่ายด้านการบริหารงานบุคคลให้เป็นไปตามที่กฎหมายกำหนด

3. กรอบแนวคิดในการจัดทำแผนอัตรากำลัง 3 ปี

เทศบาลนครนครศรีธรรมราช โดยคณะกรรมการจัดทำแผนอัตรากำลัง ซึ่งประกอบด้วย นายกเทศมนตรี เป็นประธาน ปลัดเทศบาล หัวหน้าส่วนราชการ เป็นกรรมการ และพนักงานเทศบาล จำนวน 1 คน เป็นเลขานุการ จัดทำแผนอัตรากำลัง 3 ปี โดยให้มีขอบเขตเนื้อหาครอบคลุมในเรื่องต่าง ๆ ดังต่อไปนี้

การวิเคราะห์ภารกิจ อำนาจหน้าที่ความรับผิดชอบของเทศบาล ตามพระราชบัญญัติเทศบาล พ.ศ.2496 และตามพระราชบัญญัติกำหนดแผนและขั้นตอนการกระจายอำนาจให้แก่องค์กรปกครองส่วนท้องถิ่น พ.ศ.2542 ตลอดจนกฎหมายอื่นให้สอดคล้องกับแผนพัฒนาเศรษฐกิจและสังคมแห่งชาติ แผนพัฒนาจังหวัด แผนพัฒนาอำเภอ แผนพัฒนาตำบล นโยบายรัฐบาล นโยบายผู้บริหาร และสภาพปัญหาในพื้นที่ของเทศบาล นครนครศรีธรรมราช เพื่อให้การดำเนินการของเทศบาลนครนครศรีธรรมราชบรรลุตามพันธกิจที่ตั้งไว้ จำเป็นต้องจัดสรรอัตรากำลังตามหน่วยงานต่าง ๆ ให้เหมาะสมกับเป้าหมายการดำเนินการ โดยมุมมองนี้เป็นการพิจารณาว่า งานในปัจจุบันที่ดำเนินการอยู่นั้นครบถ้วนและตรงตามภารกิจหรือไม่ อย่างไร หากงานที่ทำอยู่ปัจจุบันไม่ตรงกับภารกิจในอนาคตก็ต้องการวางแผนกรอบอัตรากำลังให้ปรับเปลี่ยนไปตามทิศทางในอนาคต รวมถึงงานงานในปัจจุบันบางส่วนไม่ต้องดำเนินการแล้ว อาจทำให้การจัดสรรกำลังคนของบางส่วน ราชการเปลี่ยนแปลงไป ทั้งนี้ เพื่อให้เกิดการเตรียมความพร้อมในเรื่องกำลังคนให้รองรับสถานการณ์ในอนาคต

การกำหนดโครงสร้างการแบ่งส่วนราชการภายในและการจัดระบบงาน เพื่อรองรับภารกิจ ตามหน้าที่ความรับผิดชอบ ให้สามารถแก้ไขปัญหาของจังหวัดนครศรีธรรมราช ได้อย่างมีประสิทธิภาพ

การวิเคราะห์ต้นทุนค่าใช้จ่ายของกำลังคน : Supply pressure เป็นการนำประเด็นค่าใช้จ่าย บุคลากรเข้ามาร่วมในการพิจารณา เพื่อการจัดการทรัพยากรบุคคลที่มีอยู่เป็นไปอย่างมีประสิทธิภาพสูงสุด กำหนดตำแหน่งในสายงานต่าง ๆ จำนวนตำแหน่ง และระดับตำแหน่งให้เหมาะสมกับภาระหน้าที่ความ รับผิดชอบ ปริมาณงานและคุณภาพของงาน รวมทั้งสร้างความก้าวหน้าในสายอาชีพของกลุ่มงานต่าง ๆ โดย ในส่วนนี้จะคำนึงถึง

การจัดระดับชั้นงานที่เหมาะสม ในการพิจารณาถึงต้นทุนต่อการกำหนดระดับชั้นงานในแต่ละ ละเอียดประเภท เพื่อให้การกำหนดตำแหน่งและการปรับระดับชั้นงานเป็นไปอย่างประหยัดและมีประสิทธิภาพ สูงสุด

การจัดสรรประเภทของพนักงานเทศบาล พนักงานครูเทศบาลและบุคลากรทางการศึกษา ลูกจ้างประจำ และพนักงานจ้าง โดยหลักการแล้ว การจัดประเภทลักษณะงานผิดจะมีผลต่อประสิทธิภาพและ ต้นทุนในการทำงานขององค์กร ดังนั้น ในการกำหนดอัตราตำแหน่งพนักงานเทศบาลในแต่ละส่วนราชการ จะต้องมีการพิจารณาว่า ตำแหน่งที่กำหนดในปัจจุบันมีความเหมาะสมหรือไม่หรือควรเปลี่ยนลักษณะการ กำหนดตำแหน่งเพื่อให้การทำงานเป็นไปอย่างมีประสิทธิภาพมากขึ้น โดยภาระค่าใช้จ่ายด้านการบริหารงาน บุคคลต้องไม่เกินร้อยละสี่สิบของงบประมาณรายจ่ายตามมาตรา 35 แห่งพระราชบัญญัติระเบียบบริหารงาน บุคคลส่วนท้องถิ่น พ.ศ.2542

การวิเคราะห์กระบวนการและเวลาที่ใช้ในการปฏิบัติงาน เป็นการนำข้อมูลเวลาที่ใช้ในการ ปฏิบัติงานตามกระบวนการจริง (Work process) ในอดีตเพื่อวิเคราะห์ปริมาณงานต่อบุคคลจริง โดย สมมติฐานที่ว่า งานใดที่ต้องมีกระบวนการและเวลาที่ใช้มากกว่าโดยเปรียบเทียบย่อมต้องใช้อัตรากำลังคน

มากกว่า อย่างไรก็ตามในภาคราชการส่วนท้องถิ่นนั้นงานบางลักษณะ เช่น งานกำหนดนโยบาย งานมาตรฐาน งานเทคนิคด้านช่าง หรืองานบริการบางประเภทไม่สามารถกำหนดเวลามาตรฐานได้ ดังนั้น การคำนวณเวลาที่ใช้กรณีของภาคราชการส่วนท้องถิ่นนั้นจึงทำได้เพียงเป็นข้อมูลเปรียบเทียบ (Relative information) มากกว่าจะเป็นข้อมูลที่ใช้ในการกำหนดคำนวณอัตรากำลังต่อหน่วยงานจริงเหมือนในภาคเอกชน นอกจากนี้ ก่อนจะคำนวณเวลาที่ใช้ในการปฏิบัติงานแต่ละส่วนราชการจะต้องพิจารณาปริมาณงาน ลักษณะงานที่ปฏิบัติว่ามีความสอดคล้องกับภารกิจของหน่วยงานหรือไม่ เพราะในบางครั้งอาจเป็นไปได้ว่างานที่ปฏิบัติอยู่ในปัจจุบันมีลักษณะเป็นงานโครงการพิเศษ หรืองานของหน่วยงานอื่น ก็มีความจำเป็นต้องมาใช้ประกอบการพิจารณาด้วย

การวิเคราะห์ผลงานที่ผ่านมาเพื่อประกอบการกำหนดกรอบอัตรากำลังเป็นการนำผลลัพธ์ที่พึงประสงค์ของแต่ละส่วนราชการและพันธกิจขององค์กรมายึดโยงกับจำนวนกรอบอัตรากำลังที่ต้องใช้สำหรับการสร้างผลลัพธ์ที่พึงประสงค์ให้ได้ตามเป้าหมาย โดยสมมติฐานที่ว่า หากผลงานที่ผ่านมาเปรียบเทียบกับผลงานปัจจุบันและในอนาคตมีความแตกต่างกันอย่างมีนัยสำคัญ อาจต้องมีการพิจารณาแนวทางในการกำหนด/เกลี่ยอัตรากำลังใหม่ เพื่อให้เกิดการทำงานที่มีประสิทธิภาพและสนับสนุนการทำงานตามภารกิจของส่วนราชการและองค์กรอย่างสูงสุด

การวิเคราะห์ข้อมูลจากความคิดเห็นแบบ 360 องศา เป็นการสอบถามความคิดเห็นจากผู้มีส่วนได้ส่วนเสียหรือนำประเด็นต่าง ๆ อย่างเรื่องการบริหารงาน งบประมาณ คน มาพิจารณาอย่างน้อยใน 3 ประเด็น ดังนี้

(1) เรื่องพื้นที่และการจัดโครงสร้างองค์กร เนื่องจากการจัดโครงสร้างองค์กรและการแบ่งงานในพื้นที่นั้นจะมีผลต่อการกำหนดกรอบอัตรากำลังเป็นอย่างมาก เช่น หากกำหนดโครงสร้างที่มากเกินไป จะทำให้เกิดตำแหน่งงานขึ้นตามมาอีกไม่ว่าจะเป็นงานหัวหน้าฝ่าย งานธุรการ สารบรรณและบริหารทั่วไปในส่วนราชการนั้น ซึ่งอาจมีความจำเป็นต้องทบทวนว่าการกำหนดโครงสร้างในปัจจุบันของแต่ละส่วนราชการนั้นมีความเหมาะสมมากน้อยเพียงใด

(2) เรื่องการเกษียณอายุราชการ เนื่องจากหลาย ๆ ส่วนราชการในปัจจุบันมีข้าราชการสูงอายุจำนวนมาก ดังนั้น อาจต้องมีการพิจารณาถึงการเตรียมการเรื่องกรอบอัตรากำลังที่จะรองรับการเกษียณอายุของข้าราชการ ทั้งนี้ ไม่ว่าจะเป็นการถ่ายทอดองค์ความรู้ การปรับตำแหน่งที่เหมาะสมขึ้นทดแทนตำแหน่งที่จะเกษียณอายุไป เป็นต้น

(3) ความคิดเห็นของผู้มีส่วนได้ส่วนเสีย เป็นการสอบถามจากเจ้าหน้าที่ภายในส่วนราชการ และผู้ที่มีส่วนเกี่ยวข้องกับส่วนราชการนั้น ๆ ผ่านการส่งแบบสอบถามหรือการสัมภาษณ์ซึ่งมุมมองต่าง ๆ อาจทำให้การกำหนดกรอบอัตรากำลังเป็นไปอย่างมีประสิทธิภาพมากขึ้น

การพิจารณาเปรียบเทียบกรอบอัตรากำลังขององค์กรอื่น ๆ กระบวนการนี้เป็นกระบวนการนำข้อมูลของอัตรากำลังในหน่วยงานที่มีลักษณะงานใกล้เคียงกัน เช่น การเปรียบเทียบจำนวนกรอบอัตรากำลังของงานเจ้าหน้าที่ในเทศบาล ก. และงานเจ้าหน้าที่ในเทศบาล ข. ซึ่งมีหน้าที่รับผิดชอบคล้ายกัน โดยสมมติฐานที่ว่าแนวโน้มของการใช้อัตรากำลังของแต่ละองค์กรในลักษณะงานและปริมาณงานแบบเดียวกันน่าจะมีจำนวนและการกำหนดตำแหน่งคล้ายคลึงกันได้

ให้เทศบาลนครนครศรีธรรมราชมีแผนพัฒนาพนักงานเทศบาลทุกคน โดยต้องได้รับการพัฒนาความรู้ความสามารถอย่างน้อยปีละ 1 ครั้ง

การวิเคราะห์ข้อมูลเพื่อกำหนดกรอบอัตรากำลังไม่มุ่งเน้นในการเพิ่ม เกลี่ย หรือลดจำนวนกรอบอัตรากำลังเป็นสำคัญ แต่มีจุดมุ่งหมายเพื่อให้ส่วนราชการมีแนวทางในการพิจารณากำหนดกรอบ

อัตรากำลังที่เป็นระบบมากขึ้น นอกจากนี้ยังมีจุดมุ่งเน้นให้ส่วนราชการพิจารณากำหนดตำแหน่งที่เหมาะสม (Right jobs) มากกว่าการเพิ่ม/ลดจำนวนตำแหน่ง ตัวอย่างเช่น การวิเคราะห์ต้นทุนค่าใช้จ่ายแล้วพบว่าการกำหนดกรอบตำแหน่งในประเภททั่วไปอาจมีความเหมาะสมน้อยกว่าการกำหนดตำแหน่งประเภทวิชาการในบางลักษณะ ทั้ง ๆ ที่ใช้ต้นทุนไม่แตกต่างกันมากนัก รวมถึงการพิจารณาที่กระบวนการทำงานก็พบว่า เป็นลักษณะงานในเชิงการวิเคราะห์ในสายอาชีพมากกว่างานในเชิงปฏิบัติงาน และส่วนราชการอื่นก็กำหนดตำแหน่งในงานลักษณะนี้เป็นตำแหน่งประเภทวิชาการ ถ้าเกิดกรณีเช่นนี้ก็น่าจะมีเหตุผลเพียงพอที่จะกำหนดกรอบอัตรากำลังในลักษณะงานนี้เป็นตำแหน่งประเภทวิชาการ โดยไม่ได้เพิ่มจำนวนตำแหน่งของส่วนราชการเลย โดยสรุปอาจกล่าวได้ว่า กรอบแนวคิดการวิเคราะห์อัตรากำลัง (Effective Man Power Planning Framework) นี้จะเป็นแนวทางให้ส่วนราชการสามารถมีข้อมูลเชิงวิเคราะห์อย่างเพียงพอในการที่จะอธิบายเหตุผลเชิงวิชาการสำหรับการวางแผนกรอบอัตรากำลังที่เหมาะสมตามภารกิจงานของแต่ละส่วนราชการ นอกจากนี้การรวบรวมข้อมูลโดยวิธีการดังกล่าวจะทำให้ส่วนราชการ สามารถนำข้อมูลเหล่านี้ไปใช้ประโยชน์ในเรื่องอื่น ๆ เช่น

- การใช้ข้อมูลที่หลากหลายจะทำให้เกิดการยอมรับได้มากกว่าโดยเปรียบเทียบหากจะต้องมีการเกลี้ยอัตรากำลังระหว่างหน่วยงาน
- การจัดทำกระบวนการจริง (Work process) จะทำให้ได้เวลามาตรฐานที่จะสามารถนำไปใช้วัดประสิทธิภาพในการทำงานของบุคคลได้อย่างถูกต้อง รวมถึงในระยะยาวส่วนราชการสามารถนำผลการจัดทำกระบวนการและเวลามาตรฐานนี้ไปวิเคราะห์เพื่อการปรับปรุงกระบวนการ (Process Re-engineer) อันจะนำไปสู่การใช้อัตรากำลังที่เหมาะสมและมีประสิทธิภาพมากขึ้น
- การเก็บข้อมูลผลงาน จะทำให้สามารถพยากรณ์แนวโน้มของภาระงาน ซึ่งจะเป็นประโยชน์ในอนาคตต่อส่วนราชการในการเตรียมทรัพยากรศาสตร์ในการทำงาน เพื่อรองรับภารกิจที่จะเพิ่ม/ลดลง

4. สภาพปัญหาของพื้นที่และความต้องการของประชาชน

เทศบาลนครศรีธรรมราช ได้วิเคราะห์สภาพปัญหาของเขตพื้นที่ที่รับผิดชอบและความต้องการของประชาชน โดยแบ่งออกเป็นด้านต่างๆ เพื่อที่จะได้ดำเนินการแก้ไขให้ตรงกับความต้องการประชาชนอย่างแท้จริง เช่น

1. ด้านโครงสร้างพื้นฐาน

- บางเขตพื้นที่ยังขาดแคลนโครงสร้างพื้นฐาน เช่น ถนนหนทาง ระบบระบายน้ำ ไฟฟ้า สาธารณะ
- สภาพภูมิประเทศง่ายต่อการเกิดอุทกภัย และภัยธรรมชาติอื่นๆ ส่งผลกระทบต่อโครงสร้างพื้นฐาน ทำให้ชำรุดเสื่อมโทรมเร็วกว่าปกติ
- ลักษณะดินเป็นดินร่วนปนทราย การบำบัดน้ำเสียโดยธรรมชาติมีจุดอ่อนทำให้โครงสร้างดินพังทลายง่าย
- คลองธรรมชาติอยู่ในสภาพที่เสื่อมโทรมและถดถอย ซึ่งก่อนให้เกิดการตื่นเงิน การรुक้ำลำน้ำ ซึ่งปกคลุมด้วยวัชพืชวัสดุค้ำ
- แหล่งกำเนิดน้ำเสีย ได้แก่ ชุมชนแออัด และตลาดหัวอิฐ

2. ด้านเศรษฐกิจ

- ภาคอุตสาหกรรมขาดแคลนแรงงานที่มีฝีมือทักษะ
- ขาดการจัดการเพื่อพัฒนาการท่องเที่ยวเชิงอนุรักษ์อย่างเป็นระบบและนักท่องเที่ยวเกรงว่าจะไม่ปลอดภัย
- ประสบปัญหาการว่างงานในวัยทำงาน
- มีปัญหาค่าครองชีพและความยากจน
- สภาพเศรษฐกิจของประเทศ ทำให้มีผลกระทบต่อการกระจายรายได้ของประชาชน

3. ด้านสังคม

3.1 การศึกษา ศาสนาและวัฒนธรรม

- คนบางกลุ่มขาดจริยธรรม คุณธรรม มีวิถีชีวิตแบบต่างคนต่างอยู่ ไม่เสียสละเพื่อส่วนรวม และขาดระเบียบวินัย
- กระแสบริโภคนิยมและวัตถุนิยมรุนแรง ทำลายวิถีชีวิตของประชาชน
- ค่านิยมยึดติดกับวัตถุสิ่งของและบริโภคฟุ่มเฟือย แพร่กระจายเพิ่มมากขึ้น

3.2 สุขภาพอนามัย

- การแพร่ระบาดของโรคเอดส์และยาเสพติดเพิ่มมากขึ้นและทวีความรุนแรง
- ประชาชนบางกลุ่มมีพฤติกรรมในการดูแลสุขภาพไม่ดีพอ ขาดการป้องกันตนเองจากโรคต่างๆ
- การเคลื่อนย้ายแรงงานอพยพเข้ามาทำงานในเขตเทศบาล ส่งผลให้เกิดปัญหาชุมชนแออัด ขาดแคลนสาธารณสุขมูลฐาน

3.3 การพัฒนาชุมชน สวัสดิการสังคมและนันทนาการ

- ปัญหาของชุมชนที่มีความรุนแรง
- ปัญหายาเสพติด
- ปัญหาความไม่ปลอดภัยในชีวิตและทรัพย์สิน
- ปัญหาการพนัน
- ขาดการประสานกับเจ้าหน้าที่ของรัฐที่เกี่ยวข้องโดยตรง

4. ด้านการเมืองการบริหาร

- ระเบียบกฎหมายการปฏิบัติราชการยังล่าช้า
- ขาดการแนะนำประชาชนในการติดต่อกับเทศบาล

ความต้องการของประชาชน

1. ด้านโครงสร้างพื้นฐาน

- มีการสำรวจ ก่อสร้าง ปรับปรุง ยกระดับถนน เพื่อให้เกิดความปลอดภัยในการสัญจรลดอุบัติเหตุบนท้องถนน
- มีการขยายและติดตั้งเสาไฟฟ้าสาธารณะ และเพิ่มความสว่าง เพื่อความปลอดภัย
- มีการขุดลอกคู คลอง ปรับปรุงท่อระบายน้ำ พัฒนาสิ่งแวดล้อม

2. ด้านเศรษฐกิจ

- มีการส่งเสริมการจ้างงานในชุมชน พัฒนาฝีมือแรงงาน ส่งเสริมการฝึกอาชีพที่หลากหลาย เพื่อลดรายจ่าย เพิ่มรายได้
- มีการพัฒนาแหล่งท่องเที่ยว ปรับปรุงภูมิทัศน์ให้เกิดความเป็นระเบียบเรียบร้อย สร้างความปลอดภัยแก่นักท่องเที่ยว
- มีการอบรมให้ความรู้ ฝึกฝนการผลิตสินค้าระดับ OTOP

3. ด้านสังคม

3.1 การศึกษา ศาสนาและวัฒนธรรม

- มีการสร้างจิตสำนึก สร้างความสามัคคี ส่งเสริมการมีส่วนร่วมของประชากรกลุ่มต่างๆ
- มีการส่งเสริมศิลปวัฒนธรรมของท้องถิ่น
- คำนึงยึดติดกับวัตถุสิ่งของและบริโภคนิยมเฟื่องฟู แพร่กระจายเพิ่มมากขึ้น

3.2 สุขภาพอนามัย

- มีการให้ความรู้ในการป้องกันโรคเอดส์ รวมทั้งให้การดูแลผู้ติดเชื้อ
- มีการให้ความรู้ในการป้องกันโรคต่างๆ รวมทั้งปรับปรุงสภาพแวดล้อม จัดหาถังขยะให้เพียงพอ เพื่อสร้างสุขอนามัยที่ดี

3.3 การพัฒนาชุมชน สวัสดิการสังคมและนันทนาการ

- มีการสอดส่อง ให้ความรู้ อนุรักษ์ ป้องกัน ปัญหายาเสพติด
- มีการสอดส่อง ป้องกัน จับกุมจากเจ้าหน้าที่ที่เกี่ยวข้องเพื่อเพิ่มความปลอดภัยในชีวิตและทรัพย์สิน
- ส่งเสริมการมีอาชีพ สร้างกลุ่มอาชีพ เพื่อลดปัญหาการพนัน
- มีการพัฒนา ส่งเสริมสวัสดิการสังคม ให้การสังคมสงเคราะห์คนชุมชน

4. ด้านการเมืองการบริหาร

- เพิ่มการอำนวยความสะดวกแก่ประชาชนในการติดต่อราชการ

5. ภารกิจ อำนาจหน้าที่ขององค์กรปกครองส่วนท้องถิ่น

การวิเคราะห์ภารกิจของท้องถิ่นตามกฎหมาย พระราชบัญญัติเทศบาล พ.ศ.2496 และที่แก้ไขเพิ่มเติม รวมทั้งพระราชบัญญัติกำหนดแผนและขั้นตอนการกระจายอำนาจให้แก่องค์กรปกครองส่วนท้องถิ่น พ.ศ.2542 ที่แก้ไขเพิ่มเติม โดยจะเป็นไปตามลักษณะเฉพาะพื้นที่

เพื่อให้เทศบาลนครนครศรีธรรมราช สามารถกำหนดภารกิจและอำนาจหน้าที่ให้สอดคล้องกับปัญหาข้อเท็จจริงตามอำนาจหน้าที่และสภาพปัญหาความต้องการของพื้นที่ โดยแบ่งภารกิจออกเป็น 7 ด้าน ได้แก่ (1) ด้านโครงสร้างพื้นฐาน (2) ด้านส่งเสริมคุณภาพชีวิต (3) ด้านการจัดระเบียบชุมชน (4) ด้านการวางแผน การส่งเสริมการลงทุน พาณิชยกรรมและการท่องเที่ยว (5) ด้านการบริหารจัดการและการอนุรักษ์ทรัพยากรธรรมชาติและสิ่งแวดล้อม (6) ด้านการศาสนา ศิลปวัฒนธรรม จารีตประเพณีและภูมิปัญญาท้องถิ่น และ (7) ด้านการบริหารจัดการและสนับสนุนการปฏิบัติภารกิจของส่วนราชการและองค์กรปกครองส่วนท้องถิ่น

แผนพัฒนาเศรษฐกิจและสังคมแห่งชาติ ฉบับที่ 12 (พ.ศ. 2560 – 2564)

ยุทธศาสตร์ในแผนพัฒนาฯ ฉบับที่ 12 มีทั้งหมด 10 ยุทธศาสตร์ โดยมี 6 ยุทธศาสตร์ตามกรอบยุทธศาสตร์ชาติ 20 ปี และอีก 4 ยุทธศาสตร์ที่เป็นปัจจัยสนับสนุน ดังนี้

ยุทธศาสตร์ที่ 1 : การเสริมสร้างและพัฒนาศักยภาพทุนมนุษย์

ยุทธศาสตร์ที่ 2 : การเสริมสร้างความเป็นธรรมและลดความเหลื่อมล้ำในสังคม

ยุทธศาสตร์ที่ 3 : การสร้างความเข้มแข็งทางเศรษฐกิจและการแข่งขันได้อย่างยั่งยืน

ยุทธศาสตร์ที่ 4 : การเติบโตที่เป็นมิตรกับสิ่งแวดล้อมเพื่อการพัฒนาอย่างยั่งยืน

ยุทธศาสตร์ที่ 5 : การเสริมสร้างความมั่นคงแห่งชาติเพื่อการพัฒนาประเทศสู่ความมั่งคั่ง

และยั่งยืน

ยุทธศาสตร์ที่ 6 : การบริหารจัดการในภาครัฐ การป้องกันการทุจริตประพฤติมิชอบและธรรมาภิบาลในสังคมไทย

ยุทธศาสตร์ที่ 7 : การพัฒนาโครงสร้างพื้นฐานและระบบโลจิสติกส์

ยุทธศาสตร์ที่ 8 : การพัฒนาวิทยาศาสตร์ เทคโนโลยี วิจัย และนวัตกรรม

ยุทธศาสตร์ที่ 9 : การพัฒนาภาค เมือง และพื้นที่เศรษฐกิจ

ยุทธศาสตร์ที่ 10 : ความร่วมมือระหว่างประเทศเพื่อการพัฒนา

นโยบายคณะกรรมการรักษาความสงบแห่งชาติ (คสช.) ในการบริหารราชการ ประกอบด้วย

1. ยึดระเบียบ คำสั่ง ข้อบังคับ กฎหมาย
2. ด้านเศรษฐกิจและการใช้จ่ายงบประมาณ
3. ด้านความมั่นคง
4. ด้านการต่างประเทศ
5. ด้านสังคมจิตวิทยา
6. ด้านกฎหมายและกระบวนการยุติธรรม

7. ด้านการศึกษา
8. ด้านการพัฒนาาระบบราชการ
9. ด้านการพัฒนาอาชีพและรายได้
10. ด้านการวิจัยและพัฒนา
11. ด้านการเตรียมการเข้าสู่การเป็นประชาคมอาเซียน ปี 2558
12. ด้านความปรองดองสมานฉันท์
13. ด้านการปฏิรูป
14. ด้านการเลือกตั้ง

Thailand 4.0 (วิสัยทัศน์เชิงนโยบายการพัฒนาเศรษฐกิจของประเทศไทย หรือ โมเดลพัฒนาเศรษฐกิจของรัฐบาล) ภายใต้การนำของพลเอกประยุทธ์ จันทร์โอชา นายกรัฐมนตรีและหัวหน้าคณะรักษาความสงบแห่งชาติ (คสช.) ที่เข้ามาบริหารประเทศบนวิสัยทัศน์ที่ว่า “มั่นคง มั่งคั่ง และยั่งยืน” ที่มีภารกิจสำคัญในการขับเคลื่อนปฏิรูปประเทศด้านต่าง ๆ เพื่อปรับแก้ จัดระบบ ปรับทิศทาง และสร้างหนทางพัฒนาประเทศให้เจริญ สามารถรับมือกับโอกาสและภัยคุกคามใหม่ ๆ ที่เปลี่ยนแปลงอย่างรวดเร็ว รุนแรงในศตวรรษที่ 21 ได้ ประกอบด้วย

ประเทศไทย 1.0 เน้นการเกษตรเป็นหลัก เช่น ผลิตและขาย พืชไร่ พืชสวน หมู หมา กา ไก่ เป็นต้น

ประเทศไทย 2.0 เน้นอุตสาหกรรมแต่เป็นอุตสาหกรรมเบา เช่น การผลิตและขายรองเท้า เครื่องหนัง เครื่องดื่ม เครื่องประดับ เครื่องเขียน กระเป๋า เครื่องนุ่งห่ม เป็นต้น

ประเทศไทย 3.0 เน้นอุตสาหกรรมหนักและการส่งออก เช่น การผลิตและขาย ส่งออก เหล็กกล้า รถยนต์ กลั่นน้ำมัน แยกก๊าซธรรมชาติ ปูนซีเมนต์ เป็นต้น ซึ่งปัจจุบันประเทศไทยจัดอยู่ในยุคที่สาม

ประเทศไทย 4.0 ให้เป็นเศรษฐกิจใหม่ (New Engines of Growth) มีรายได้สูง โดยวางเป้าหมายให้เกิดขึ้นภายใน 5-6 ปี นี้ คล้าย ๆ กับการวางภาพอนาคตทางเศรษฐกิจที่ชัดเจนของประเทศที่พัฒนา เช่น สหรัฐอเมริกา “A Nation of Makers” อังกฤษ “Design of Innovation” อินเดีย “Made in India” หรือประเทศเกาหลีใต้ที่วางโมเดลเศรษฐกิจในชื่อ “Creative Economy”

ยุทธศาสตร์การพัฒนาระบบส่งเสริมการปกครองท้องถิ่น ประกอบด้วย

ยุทธศาสตร์ที่ 1 : การยกระดับขีดความสามารถของกรมส่งเสริมการปกครองท้องถิ่นให้มีสมรรถนะสูง

ยุทธศาสตร์ที่ 2 : การเพิ่มประสิทธิภาพการให้บริการสาธารณะและระบบการบริหารจัดการขององค์กรปกครองส่วนท้องถิ่นในการพัฒนาประเทศ

ยุทธศาสตร์ที่ 3 : การสร้างและใช้ภาคีเครือข่ายในการพัฒนาระบบการบริหารจัดการขององค์กรปกครองส่วนท้องถิ่น ไปสู่เป้าหมายของหลักการบริหารกิจการบ้านเมืองที่ดี

ยุทธศาสตร์การพัฒนากลุ่มจังหวัดภาคใต้ฝั่งอ่าวไทย ประกอบด้วย

ยุทธศาสตร์ที่ 1 : การผลิต แปรรูปและการบริหารจัดการพืชเศรษฐกิจยางพาราและปาล์มน้ำมันที่มีคุณภาพแบบครบวงจร

ยุทธศาสตร์ที่ 2 : การท่องเที่ยววนาชาติที่ยั่งยืน

ยุทธศาสตร์ที่ 3 : พัฒนาการเกษตรที่มีศักยภาพในพื้นที่ที่มีความเข้มแข็ง

ยุทธศาสตร์ที่ 4 : การพัฒนาสู่เมืองสีเขียว ชุมชนเข้มแข็ง มั่นคง มั่งคั่ง อย่างยั่งยืน

ยุทธศาสตร์ที่ 5 : การพัฒนาโครงสร้างพื้นฐานทางการคมนาคมและการโลจิสติกส์

ยุทธศาสตร์การพัฒนาจังหวัดนครศรีธรรมราช ประกอบด้วย

ยุทธศาสตร์ที่ 1 : การขจัดปัญหาความยากจน

ยุทธศาสตร์ที่ 2 : การพัฒนาคนและสังคมที่มีคุณภาพ

ยุทธศาสตร์ที่ 3 : การพัฒนาเศรษฐกิจด้านการเกษตร อุตสาหกรรม ผลิตภัณฑ์ OTOP การท่องเที่ยวเชิงอนุรักษ์และวัฒนธรรม

ยุทธศาสตร์ที่ 4 : การพัฒนาและเพิ่มขีดความสามารถการบริหารจัดการทรัพยากรธรรมชาติสิ่งแวดล้อม และพลังงาน

ยุทธศาสตร์ที่ 5 : การพัฒนาองค์กรและบริหารจัดการบ้านเมืองที่ดี

ยุทธศาสตร์การพัฒนาอำเภอเมืองนครศรีธรรมราช ประกอบด้วย

ยุทธศาสตร์ที่ 1 : การขจัดปัญหาความยากจน

ยุทธศาสตร์ที่ 2 : การพัฒนาคนและสังคมที่มีคุณภาพ

ยุทธศาสตร์ที่ 3 : การพัฒนาเศรษฐกิจ การเกษตรและอุตสาหกรรม ผลิตภัณฑ์ OTOP การท่องเที่ยวเชิงอนุรักษ์และวัฒนธรรม

ยุทธศาสตร์ที่ 4 : การบริหารจัดการทรัพยากรธรรมชาติ

ยุทธศาสตร์ที่ 5 : การพัฒนาองค์กรและบริหารจัดการบ้านเมืองที่ดี

ยุทธศาสตร์การพัฒนาเทศบาลนครนครศรีธรรมราช ประกอบด้วย

ยุทธศาสตร์ที่ 1 : ด้านเศรษฐกิจและการแก้ไขปัญหาความยากจน

ยุทธศาสตร์ที่ 2 : ด้านโครงสร้างพื้นฐานและการท่องเที่ยว

ยุทธศาสตร์ที่ 3 : ด้านสังคมและการกีฬา

ยุทธศาสตร์ที่ 4 : ด้านสาธารณสุขและความปลอดภัย

ยุทธศาสตร์ที่ 5 : ด้านประเพณีและวัฒนธรรม

ยุทธศาสตร์ที่ 6 : ด้านการเมืองและการบริหาร

ในการวิเคราะห์ภารกิจ อำนาจหน้าที่ตามยุทธศาสตร์และนโยบายด้านต่าง ๆ เทศบาลนครนครศรีธรรมราชได้ใช้เทคนิคการวิเคราะห์ SWOT Analysis เข้ามาช่วยเพื่อให้ทราบว่ามีอำนาจหน้าที่ที่จะดำเนินการแก้ไขปัญหาในเขตพื้นที่ให้ตรงกับความต้องการของประชาชนอย่างไรโดยวิเคราะห์จุดแข็ง จุดอ่อน โอกาส และภัยคุกคาม ดังนี้

<i>Strength : S</i>	<i>Weaknesses : W</i>
<p>S1. ผู้บริหารมีวิสัยทัศน์ ความเป็นผู้นำ และความคิดริเริ่มสร้างสรรค์ในการพัฒนาองค์กร</p> <p>S2. เป็นศูนย์กลางในการติดต่อและประสานงานกับหน่วยงานต่าง ๆ ภายในจังหวัด</p> <p>S3. ใกล้ชิดกับแหล่งข้อมูล และมีระบบเครือข่ายข้อมูลข่าวสาร</p> <ul style="list-style-type: none"> - มีการแบ่งโครงสร้างองค์กรและกำหนดหน้าหน้าที่การทำงานอย่างชัดเจน - มีสภาพแวดล้อมที่ดี และระบบเทคโนโลยีสารสนเทศที่ทันสมัย เพียงพอต่อการทำงาน - มีการกำหนดยุทธศาสตร์ แผนงาน/โครงการตัวชี้วัด และเป้าหมายการปฏิบัติงานที่ชัดเจน และครอบคลุมในทุกด้าน - บุคลากรมีความรู้ และความเชี่ยวชาญในการปฏิบัติงาน <p>(หมายเหตุ : S1 S2 S3 คือลำดับความสำคัญ 3 ลำดับแรก)</p>	<p>W1. ถนัดงานประจำซึ่งไม่เอื้อให้เกิดความคิดสร้างสรรค์ในการทำงาน และขาดการทำงานในเชิงรุก</p> <p>W2. ขาดการประสานงานและการถ่ายทอดความรู้ระหว่างกันภายในองค์กร</p> <p>W3. การนำยุทธศาสตร์ไปปฏิบัติยังมีไม่มากเท่าที่ควร</p> <ul style="list-style-type: none"> - ขาดความก้าวหน้าในสายอาชีพ - รูปแบบการบริหารจัดการภายในองค์กรไม่สอดคล้องกับปริมาณงาน และไม่ส่งเสริมการปฏิบัติภารกิจในระดับเทศบาล - บุคลากรไม่ได้นำความรู้จากการฝึกอบรมมาประยุกต์ใช้ในการปฏิบัติงาน - ภารกิจหลักไม่ชัดเจน - ผู้บริหารไม่สนับสนุนให้ผู้ได้บังคับบัญชาได้รับการพัฒนาอย่างต่อเนื่อง จริงจัง - ยังเป็นระบบพวกพ้อง ยังไม่มีความชัดเจนในระบบคุณธรรม <p>(หมายเหตุ : W1 W2 W3 คือลำดับความสำคัญ 3 ลำดับแรก)</p>
<i>Opportunities : O</i>	<i>Threat : T</i>
<p>O1. กฎหมายกระจายอำนาจให้องค์กรปกครองส่วนท้องถิ่นปฏิบัติภารกิจที่มีความหลากหลาย</p> <p>O2. นโยบายรัฐบาล กระทรวงมหาดไทย และกรมส่งเสริมการปกครองท้องถิ่น สนับสนุนและกำหนดทิศทางไว้อย่างชัดเจน</p> <p>O2. ยุทธศาสตร์จังหวัดนครศรีธรรมราช เน้นการมีส่วนร่วมของภาคประชาชน ส่งเสริมการท่องเที่ยว และการเกษตร</p> <ul style="list-style-type: none"> - การบริหารจัดการภาครัฐให้การสนับสนุนหน่วยงานนำความรู้ไปเป็นเครื่องมือในการยกระดับคุณภาพการปฏิบัติงาน - กระแสสังคมเร่งรัดให้ภาคราชการมีการบริหารจัดการที่มีคุณภาพ มาตรฐาน เสมอภาค โปร่งใสและเป็นธรรม <p>(หมายเหตุ : O1 O2 O3 คือลำดับความสำคัญ 3 ลำดับแรก)</p>	<p>T1. ปริมาณงานที่นอกเหนือภารกิจมีจำนวนมาก อาทิ งานที่ให้ความร่วมมือจากหน่วยงานภายนอก งานตามนโยบาย ซึ่งส่งผลกระทบต่องานประจำ</p> <p>T2. ขาดความร่วมมือและขาดการมีส่วนร่วมจากหน่วยงานภายนอก</p> <p>T3. ผลตอบแทน สิ่งจูงใจ และสวัสดิการของรัฐที่ไม่เพียงพอความต้องการของบุคลากร</p> <ul style="list-style-type: none"> - ความซ้ำซ้อนของภารกิจและการตรวจสอบที่เข้มงวดจากหน่วยงานภายนอก - การที่ได้รับงบประมาณที่ไม่เพียงพอต่อการดำเนินงานของ อปท. <p>(หมายเหตุ : T1 T2 T3 คือลำดับความสำคัญ 3 ลำดับแรก)</p>

จากการวิเคราะห์ภารกิจ อำนาจหน้าที่ของเทศบาล ตามพระราชบัญญัติเทศบาล พ.ศ.2496 และที่แก้ไขเพิ่มเติม และตามพระราชบัญญัติกำหนดแผนและขั้นตอนการกระจายอำนาจให้องค์กรปกครองส่วนท้องถิ่น พ.ศ. 2542 และที่แก้ไขเพิ่มเติม รวมทั้งกฎหมายอื่นของเทศบาล โดยใช้เทคนิคการวิเคราะห์ SWOT เข้ามาช่วย ทั้งนี้เพื่อให้ทราบว่าเทศบาล มีอำนาจหน้าที่ที่จะเข้าไปดำเนินการแก้ไขปัญหาในเขตพื้นที่ให้ตรงกับความต้องการของประชาชนได้อย่างไร โดยวิเคราะห์ จุดแข็ง จุดอ่อน โอกาส ภัยคุกคาม ในการดำเนินการตามภารกิจตามหลัก SWOT เทศบาลนครนครศรีธรรมราช กำหนดวิธีการดำเนินการตามภารกิจ สอดคล้องกับแผนพัฒนาเศรษฐกิจและสังคมแห่งชาติ แผนพัฒนาจังหวัด แผนพัฒนาอำเภอ แผนพัฒนาตำบล นโยบายของรัฐบาล และนโยบายของผู้บริหารท้องถิ่น ทั้งนี้สามารถวิเคราะห์ภารกิจให้ตรงกับสภาพปัญหา โดยสามารถกำหนดแบ่งภารกิจได้เป็น 7 ด้าน ซึ่งภารกิจดังกล่าวถูกกำหนดอยู่ใน พระราชบัญญัติเทศบาล พ.ศ. 2496 และที่แก้ไขเพิ่มเติม และตามพระราชบัญญัติกำหนดแผนและขั้นตอนการกระจายอำนาจให้องค์กรปกครองส่วนท้องถิ่น พ.ศ. 2542 และที่แก้ไขเพิ่มเติม ดังนี้

5.1 ด้านโครงสร้างพื้นฐาน มีภารกิจที่เกี่ยวข้อง ดังนี้

- (1) ให้มีและบำรุงรักษาทางบกและทางน้ำ¹
- (2) ให้มีน้ำสะอาดหรือการประปา²
- (3) ให้มีและบำรุงการไฟฟ้า หรือแสงสว่างโดยวิธีอื่น²
- (4) การจัดให้มีและการบำรุงรักษาทางบก ทางน้ำ และทางระบายน้ำ***
- (5) การจัดให้มีและควบคุมตลาด ท่าเทียบเรือ ท่าข้าม และที่จอดรถ***
- (6) การสาธารณสุขปศุสัตว์ และการก่อสร้างอื่น ๆ***
- (7) การสาธารณสุขการ***
- (8) การขนส่ง และการวิศวกรรมจราจร***

5.2 ด้านส่งเสริมคุณภาพชีวิต มีภารกิจที่เกี่ยวข้อง ดังนี้

- (1) ป้องกันโรค และระงับโรคติดต่อ¹
- (2) ให้ราษฎรได้รับการศึกษาอบรม¹
- (3) ส่งเสริมการพัฒนาสตรี เด็ก เยาวชน ผู้สูงอายุ และผู้พิการ¹
- (4) ให้มีโรงฆ่าสัตว์²
- (5) ให้มีตลาด ท่าเทียบเรือและท่าข้าม²
- (6) ให้มีสุสานและฌาปนสถาน²
- (7) บำรุงและส่งเสริมการทำมาหากินของราษฎร²
- (8) การส่งเสริม การฝึก และการประกอบอาชีพ³
- (9) การสังคมสงเคราะห์ และการพัฒนาคุณภาพชีวิตเด็ก สตรี คนชรา และผู้ด้อยโอกาส³
- (10) การปรับปรุงแหล่งชุมชนแออัด และการจัดการเกี่ยวกับที่อยู่อาศัย³
- (11) การจัดให้มี และบำรุงรักษาสถานที่พักผ่อนหย่อนใจ³
- (12) การส่งเสริมการกีฬา³
- (13) การสาธารณสุข การอนามัยครอบครัว และการรักษาพยาบาล³
- (14) การจัดให้มีและการควบคุมสุสาน และฌาปนสถาน³

- (15) การควบคุมการเลี้ยงสัตว์³
- (16) การจัดให้มี และควบคุมการฆ่าสัตว์³
- (17) การดูแลรักษาที่สาธารณะ³

5.3 ด้านการจัดระเบียบชุมชน สังคม และการรักษาความสงบเรียบร้อย มีภารกิจที่เกี่ยวข้อง ดังนี้

- (1) รักษาความสงบเรียบร้อยของประชาชน¹
- (2) รักษาความสะอาดของถนน หรือทางเดินและที่สาธารณะ รวมทั้งการกำจัดมูลฝอยหรือสิ่งปฏิกูล¹
- (3) ให้มีเครื่องใช้ในการดับเพลิง¹
- (4) การรักษาความสะอาดและความเป็นระเบียบเรียบร้อยของบ้านเมือง³
- (5) การรักษาความปลอดภัย ความเป็นระเบียบเรียบร้อย และการอนามัย โรงมหรสพและสาธารณะสถานอื่น ๆ³
- (6) การผังเมือง³
- (7) การควบคุมอาคาร³
- (8) การป้องกันและบรรเทาสาธารณภัย³
- (9) การรักษาความสงบเรียบร้อย การส่งเสริมและสนับสนุนการป้องกันและรักษาความปลอดภัยในชีวิตและทรัพย์สิน³

5.4 ด้านการวางแผน ก่อสร้างเสริมการลงทุน พาณิชยกรรมและการท่องเที่ยว มีภารกิจที่เกี่ยวข้อง ดังนี้

- (1) เทศพาณิชย์²
- (2) การพาณิชย์ และการส่งเสริมการลงทุน³
- (3) การส่งเสริมการท่องเที่ยว³

5.5 ด้านการบริหารจัดการและการอนุรักษ์ทรัพยากรธรรมชาติและสิ่งแวดล้อม มีภารกิจที่เกี่ยวข้อง ดังนี้

- (1) การกำจัดมูลฝอย สิ่งปฏิกูล และน้ำเสีย³
- (2) การจัดการ การบำรุงรักษา การใช้ประโยชน์จากป่าไม้ ที่ดิน ทรัพยากรธรรมชาติและสิ่งแวดล้อม³

5.6 ด้านการศาสนา ศิลปวัฒนธรรม จารีตประเพณี และภูมิปัญญาท้องถิ่น มีภารกิจที่เกี่ยวข้อง ดังนี้

- (1) บำรุงศิลปะ จารีตประเพณี ภูมิปัญญาท้องถิ่น และวัฒนธรรมอันดีของท้องถิ่น¹
- (2) การจัดการศึกษา³
- (3) การบำรุงรักษาศิลปะ จารีตประเพณี ภูมิปัญญาท้องถิ่น และวัฒนธรรมอันดีของท้องถิ่น³

5.7 ด้านการบริหารจัดการและสนับสนุนการปฏิบัติภารกิจของส่วนราชการ และองค์กรปกครองส่วนท้องถิ่น มีภารกิจที่เกี่ยวข้อง ดังนี้

- (1) หน้าที่อื่นตามที่กฎหมายบัญญัติให้เป็นหน้าที่ของเทศบาล¹
- (2) การจัดทำแผนพัฒนาท้องถิ่นของตนเอง³
- (3) การส่งเสริมประชาธิปไตย ความเสมอภาค และสิทธิเสรีภาพของประชาชน³
- (4) ส่งเสริมการมีส่วนร่วมของราษฎรในการพัฒนาท้องถิ่น³
- (5) กิจการอื่นใดที่เป็นผลประโยชน์ของประชาชนในท้องถิ่นตามที่คณะกรรมการประกาศกำหนด³

ภารกิจทั้ง 7 ด้าน ตามที่กฎหมายกำหนดให้อำนาจเทศบาลนครสามารถแก้ไขปัญหาของเทศบาลนครนครศรีธรรมราช ได้เป็นอย่างดี มีประสิทธิภาพและประสิทธิผล โดยคำนึงของความต้องการของประชาชนในเขตพื้นที่ประกอบด้วยดำเนินการของเทศบาล จะต้องสอดคล้องกับแผนพัฒนาเศรษฐกิจและสังคมแห่งชาติ แผนพัฒนาจังหวัด แผนพัฒนาอำเภอ แผนพัฒนาตำบล นโยบายของรัฐบาล และนโยบายของผู้บริหารเป็นสำคัญ

¹ ตามมาตรา 50 แห่งพระราชบัญญัติเทศบาล พ.ศ.2496 และที่แก้ไขเพิ่มเติม

² ตามมาตรา 51 แห่งพระราชบัญญัติเทศบาล พ.ศ.2496 และที่แก้ไขเพิ่มเติม

³ ตามมาตรา 16 แห่งพระราชบัญญัติกำหนดแผนและขั้นตอนการกระจายอำนาจให้แก่องค์กรปกครองส่วนท้องถิ่น พ.ศ.2542 และที่แก้ไขเพิ่มเติม

6. ภารกิจหลัก และภารกิจรอง ที่องค์กรปกครองส่วนท้องถิ่นจะดำเนินการ

ภารกิจหลัก

1. ยุทธศาสตร์ด้านการเมือง การบริหาร เพื่อมุ่งพัฒนาเทศบาลสู่ความเป็นเลิศด้านบริหารจัดการ โดยมี 3 แนวทาง ได้แก่
 - 1.1 ยึดหลักธรรมาภิบาลในการบริหารจัดการเทศบาล ด้วยหลักนิติธรรม คุณธรรม ความคุ้มค่า โปร่งใส ตรวจสอบได้ ความรับผิดชอบต่อสังคม และการมีส่วนร่วมของประชาชน
 - 1.2 บริหารจัดการเทศบาลแบบระบบเปิด โดยการส่งเสริมและสนับสนุนให้ประชาชนเข้ามามีส่วนร่วมในการบริหารจัดการ ตั้งแต่ร่วมคิด ร่วมทำ ร่วมตรวจสอบ รวมทั้งส่งเสริมให้มีระบบการตรวจสอบความโปร่งใสและประเมินผลการปฏิบัติงานเพื่อตอบสนองความต้องการของประชาชน
 - 1.3 เสริมสร้างศักยภาพบุคลากรของเทศบาลทุกระดับอย่างต่อเนื่อง เพื่อเพิ่มประสิทธิภาพและประสิทธิผลการปฏิบัติงานของเทศบาล
2. ยุทธศาสตร์ด้านสาธารณูปโภค และโครงสร้างพื้นฐาน มี 4 แนวทางการดำเนินงาน ได้แก่
 - 2.1 พัฒนาระบบคมนาคมขนส่ง ระบบการจราจร และไฟฟ้าสาธารณะ ให้ทั่วถึงเพียงพอ และได้มาตรฐาน
 - 2.2 พัฒนาระบบการผลิต จำหน่ายน้ำประปา ให้ทั่วถึงเพียงพอ และมีคุณภาพ
 - 2.3 เพิ่มประสิทธิภาพระบบการระบายน้ำ และระบบการป้องกันน้ำท่วมอย่างยั่งยืน
 - 2.4 การจัดตั้งศูนย์ซ่อมและบริการประชาชน 24 ชั่วโมง เรียกว่า “หน่วย BEST”
3. ยุทธศาสตร์ด้านเศรษฐกิจ มุ่งเพิ่มโอกาสในการประกอบอาชีพควบคู่กับการพัฒนาด้านการท่องเที่ยว โดยมี 5 แนวทางการดำเนินงาน ได้แก่
 - 3.1 จัดศูนย์กลางทางการพัฒนาอาชีพสำหรับชุมชน
 - 3.2 จัดลานค้าชุมชนและพัฒนาย่านการค้าเดิมของเมือง
 - 3.3 จัดตลาดน้ำเมืองลิกอร์ เพื่อเสริมสร้างรายได้และส่งเสริมการท่องเที่ยว
 - 3.4 ปรับปรุงและพัฒนาโครงสร้างพื้นฐานด้านการท่องเที่ยว
 - 3.5 สนับสนุนการจัดโครงการ/กิจกรรมที่ส่งเสริมการท่องเที่ยวในรูปแบบต่าง ๆ
4. ยุทธศาสตร์ด้านสาธารณสุขและสิ่งแวดล้อม มุ่งสู่การพัฒนาเป็นเทศบาลนครชั้นนำที่น่าอยู่ โดยมี 4 แนวทางการดำเนินงาน ได้แก่
 - 4.1 ปรับปรุงภูมิทัศน์ ภูมิสถาปัตยกรรมและจัดระบบการกำจัดสิ่งปฏิกูลอย่างเป็นระบบเพื่อเป็น “เทศบาลน่าอยู่”
 - 4.2 “เทศบาลสีเขียว” โดยจัดพื้นที่สีเขียวเพิ่มขึ้นครอบคลุมในเขตเทศบาลเพื่อลดมลพิษ
 - 4.3 ยกกระดับโรงพยาบาลเทศบาลให้มีคุณภาพการบริการเทียบเท่าโรงพยาบาลเอกชน
 - 4.4 จัดให้มีโรงพยาบาลชุมชน 4 มุมเมือง

ภารกิจรอง

1. ยุทธศาสตร์ด้านสวัสดิการสังคมและคุณภาพชีวิต มุ่งเน้นให้ประชาชนเป็นหัวใจของการบริการ โดยมี 9 แนวทางการดำเนินงาน ได้แก่

1.1 น้อมนำหลักปรัชญาเศรษฐกิจพอเพียงเป็นแนวทางในการยกระดับคุณภาพชีวิต และเสริมสร้างความเข้มแข็งให้กับชุมชน

1.2 จัดตั้งศูนย์ชุมชน แม่บ้าน อสม. และผู้สูงอายุ แบบบูรณาการ

1.3 สนับสนุนการให้การสงเคราะห์ผู้ด้อยโอกาสทางสังคมอย่างทั่วถึงและเป็นธรรม ได้แก่ เด็ก สตรี ผู้สูงอายุ คนพิการ

1.4 ส่งเสริมและสนับสนุนการแก้ไขปัญหาความยากจนอย่างยั่งยืน โดยการสร้างงาน สร้างอาชีพ สร้างรายได้ และลดรายจ่ายของประชาชน

1.5 สร้างศูนย์พัฒนาเด็กเล็กในชุมชน

1.6 สนับสนุนให้ประชาชนออกกำลังกาย และเล่นกีฬา เพื่อเสริมสร้างสุขภาพและพลานามัยที่ดี

1.7 เพิ่มลานกีฬา/ลานสุขภาพในชุมชน และสนับสนุนอุปกรณ์กีฬา

1.8 พัฒนาระบบการรักษาความปลอดภัยในชีวิตและทรัพย์สิน โดยใช้เทคโนโลยีที่ทันสมัย

1.9 เพิ่มประสิทธิภาพระบบการป้องกันและบรรเทาสาธารณภัย

2. ยุทธศาสตร์ด้านการศึกษา ศาสนา ศิลปวัฒนธรรม และประเพณี โดยมี 6 แนวทางการดำเนินงาน ได้แก่

2.1 จัดให้มีโรงเรียนระดับมัธยมศึกษาประจำเทศบาล และคืนโรงเรียนประถมศึกษาให้แก่ชุมชน

2.2 พัฒนาคุณภาพการจัดการเรียนการสอน และความเท่าเทียมกันทางการศึกษาของนักเรียนทุกระดับ

2.3 พัฒนาประสิทธิภาพการเรียนการสอนด้วยเทคโนโลยีสารสนเทศ

2.4 ส่งเสริมและสนับสนุนให้เด็กเป็นคนดี มีความรู้คู่คุณธรรม

2.5 ส่งเสริมและสนับสนุนให้เด็กและเยาวชน ใช้เวลาว่างให้เป็นประโยชน์ด้วยกีฬา ดนตรี และกิจกรรมนันทนาการ

2.6 ส่งเสริมและสนับสนุนกิจกรรมทางศาสนา ศิลปวัฒนธรรม ประเพณี และภูมิปัญญาท้องถิ่น

7.สรุปปัญหาและแนวทางในการกำหนดโครงสร้างส่วนราชการและกรอบอัตรากำลัง

เทศบาลนครนครศรีธรรมราช จัดเป็นเทศบาลประเภทพิเศษ ได้กำหนดโครงสร้างส่วนราชการทั้งหมด 10 ส่วน ได้แก่

1. สำนักปลัดเทศบาล
2. สำนักการคลัง
3. สำนักการช่าง
4. กองสาธารณสุขและสิ่งแวดล้อม
5. กองวิชาการและแผนงาน
6. กองสวัสดิการสังคม
7. สำนักการศึกษา
8. สำนักการประปา
9. หน่วยงานตรวจสอบภายใน
10. กองการแพทย์

กำหนดกรอบอัตรากำลังพนักงานเทศบาล จำนวน 279 อัตรา ลูกจ้างประจำ จำนวน 142 อัตรา และพนักงานจ้าง 50 อัตรา

8. โครงสร้างการกำหนดส่วนราชการ

จากสภาพปัญหาของเทศบาลนครนครศรีธรรมราช ได้ทำการศึกษาวิเคราะห์การกำหนดส่วนราชการ และการแบ่งงานภายใน พร้อมทั้งบทศึกษาวิเคราะห์เกี่ยวกับภารกิจอำนาจหน้าที่ที่กำหนดไว้ในพระราชบัญญัติเทศบาล พ.ศ.2496 และที่แก้ไขเพิ่มเติม และตามพระราชบัญญัติกำหนดแผนและขั้นตอนการกระจายอำนาจให้แก่องค์กรปกครองส่วนท้องถิ่น พ.ศ.2542 และที่แก้ไขเพิ่มเติม จึงมีการกำหนดโครงสร้างส่วนราชการ ดังนี้

1. สำนักปลัดเทศบาล

สำนักปลัดเทศบาล มีหน้าที่ความรับผิดชอบเกี่ยวกับราชการทั่วไปของเทศบาล และราชการที่มีได้กำหนดให้เป็นหน้าที่ของกอง หรือส่วนราชการใดในเทศบาลโดยเฉพาะ รวมทั้งกำกับและเร่งรัดการปฏิบัติราชการของส่วนราชการในเทศบาลให้เป็นไปตามนโยบาย แนวทาง และแผนการปฏิบัติราชการของเทศบาล

2. สำนักการคลัง

สำนักการคลัง มีหน้าที่ความรับผิดชอบเกี่ยวกับงานการจ่าย การรับ การนำส่งเงิน การเก็บรักษาเงิน และเอกสารทางการเงิน การตรวจสอบใบสำคัญ ฎีกา งานเกี่ยวกับเงินเดือน ค่าจ้าง ค่าตอบแทน เงินบำเหน็จ บำนาญ เงินอื่น ๆ งานเกี่ยวกับการจัดทำงบประมาณฐานะทางการเงิน การจัดสรรเงินต่าง ๆ การจัดทำบัญชีทุกประเภท ทะเบียนคุมเงินรายได้และรายจ่ายต่าง ๆ การควบคุมการเบิกจ่าย งานทำงบทดลองประจำเดือน ประจำปี งานเกี่ยวกับการพัสดุของเทศบาลและงานอื่น ๆ ที่เกี่ยวข้องและที่ได้รับมอบหมาย

3. สำนักการช่าง

สำนักการช่าง มีหน้าที่ความรับผิดชอบเกี่ยวกับการสำรวจ ออกแบบ การจัดทำข้อมูลทางด้านวิศวกรรม การจัดเก็บและทดสอบคุณภาพวัสดุ งานออกแบบและเขียนแบบ การตรวจสอบ การก่อสร้าง งานการควบคุมอาคารตามระเบียบกฎหมาย งานแผนปฏิบัติงานการก่อสร้างและซ่อมบำรุง การควบคุมการก่อสร้างและซ่อมบำรุง งานแผนด้านวิศวกรรมเครื่องกล การรวบรวมประวัติ ติดตาม ควบคุมการปฏิบัติงานเครื่องจักรกล การควบคุม การบำรุงรักษาเครื่องจักรกลและยานพาหนะ งานเกี่ยวกับแผนงานควบคุม เก็บรักษา การเบิกจ่ายวัสดุ อุปกรณ์ อะไหล่ น้ำมันเชื้อเพลิง และงานอื่น ๆ ที่เกี่ยวข้องและที่ได้รับมอบหมาย

4. กองสาธารณสุขและสิ่งแวดล้อม

กองสาธารณสุขและสิ่งแวดล้อม มีหน้าที่เกี่ยวกับสาธารณสุขชุมชน ส่งเสริมสุขภาพและอนามัย การป้องกันโรคติดต่อ งานสุขาภิบาลสิ่งแวดล้อม และงานอื่น ๆ เกี่ยวกับการให้บริการสาธารณสุข งานสัตวแพทย์ และปฏิบัติหน้าที่อื่นที่เกี่ยวข้อง

5. กองวิชาการและแผนงาน

กองวิชาการและแผนงาน มีหน้าที่เกี่ยวกับการวิเคราะห์นโยบายและแผน ซึ่งมีลักษณะเพื่อประกอบการกำหนดนโยบายจัดทำแผนหรือโครงการติดตามประเมินผลการดำเนินงานตามแผนและโครงการต่าง ๆ ซึ่งอาจเป็นนโยบายแผนงานและโครงการทางเศรษฐกิจ สังคม การเมือง การบริหาร หรือความมั่นคงของประเทศ ทั้งนี้ อาจเป็นนโยบายแผนงานของเทศบาล และโครงการระดับชาติ ระดับกระทรวง ระดับกรม หรือระดับจังหวัดแล้วแต่กรณี และปฏิบัติหน้าที่อื่นที่เกี่ยวข้อง

6. สำนักการศึกษา

สำนักการศึกษา มีหน้าที่ความรับผิดชอบเกี่ยวกับการบริหารศึกษาและพัฒนาการศึกษา ทั้ง การศึกษาในระบบการศึกษา การศึกษานอกระบบการศึกษา และการศึกษาตามอัธยาศัย เช่น การจัดการศึกษาปฐมวัย อนุบาลศึกษา ประถมศึกษา มัธยมศึกษาและอาชีวศึกษา โดยให้มีงานธุรการ งานการเจ้าหน้าที่ งานบริหารวิชาการ งานโรงเรียน งานศึกษานิเทศก์ งานกิจการนักเรียน งานการศึกษาปฐมวัย งานขยายโอกาสทางการศึกษา งานฝึกและส่งเสริมอาชีพ งานห้องสมุดพิพิธภัณฑ์และเครือข่ายทางการศึกษา งานกิจการศาสนา ส่งเสริมประเพณี ศิลปวัฒนธรรม งานกีฬาและนันทนาการ

7. สำนักการประปา

สำนักการประปา มีหน้าที่รับผิดชอบเกี่ยวกับการควบคุมผลิตและจำหน่ายน้ำประปา การติดตั้งประปา การควบคุมการดำเนินการเกี่ยวกับงบประมาณรายได้ รายจ่าย การบัญชี พัสดุ การวางแผนปรับปรุงในข้อบกพร่องต่าง ๆ ของการประปา รวมทั้งการปฏิบัติหน้าที่อื่น ๆ ที่เกี่ยวข้อง

8. กองสวัสดิการสังคม

กองสวัสดิการสังคม มีหน้าที่ความรับผิดชอบเกี่ยวกับการสังคมสงเคราะห์ การส่งเสริมสวัสดิการเด็กและเยาวชน การพัฒนาชุมชน การจัดระเบียบชุมชนหนาแน่นและชุมชนแออัด การจัดให้มีและสนับสนุนกิจกรรมศูนย์เยาวชน การส่งเสริมงานประเพณีท้องถิ่นและงานสาธารณะ การให้คำปรึกษาแนะนำหรือตรวจสอบเกี่ยวกับงานสวัสดิการสังคมและปฏิบัติงานอื่นที่เกี่ยวข้อง

9. หน่วยตรวจสอบภายใน

หน่วยตรวจสอบภายใน มีหน้าที่ความรับผิดชอบเกี่ยวกับงานการตรวจสอบบัญชี เอกสารการเบิกจ่าย เอกสารการรับเงินทุกประเภท ตรวจสอบการเก็บรักษาหลักฐานการบัญชี งานตรวจสอบพัสดุและการเก็บรักษา งานตรวจสอบทรัพย์สินและการทำประโยชน์จากทรัพย์สินเทศบาลและงานอื่น ๆ ที่เกี่ยวข้องและที่ได้รับมอบหมาย

10. กองการแพทย์

กองการแพทย์ มีหน้าที่ความรับผิดชอบเกี่ยวกับการพยาบาลและการบริการทางการแพทย์ งานวิชาการและแผนงานทางด้านการแพทย์ พยาบาลและบริการสาธารณสุข งานเภสัชกรรม ทันตสาธารณสุข งานชั้นสูตรและรังสีวิทยา งานเวชกรรม งานผู้ป่วยนอก งานผู้ป่วยในและห้องคลอด งานห้องผ่าตัดและวิสัญญี รวมทั้งงานอื่น ๆ ตามที่ได้รับมอบหมาย

โครงสร้างตามแผนอัตรากำลังปัจจุบัน	โครงสร้างตามแผนอัตรากำลังใหม่	หมายเหตุ
<p>1. สำนักปลัดเทศบาล</p> <p>1.1 ฝ่ายอำนวยการ</p> <ul style="list-style-type: none"> - งานการเจ้าหน้าที่ - งานธุรการ <p>1.2 ฝ่ายปกครอง</p> <ul style="list-style-type: none"> - งานทะเบียนราษฎรและบัตรประจำตัวประชาชน <p>1.3 ฝ่ายป้องกันและบรรเทาสาธารณภัย</p> <ul style="list-style-type: none"> - งานป้องกันและบรรเทาสาธารณภัย <p>1.4 ฝ่ายส่งเสริมการท่องเที่ยว</p> <ul style="list-style-type: none"> - งานพัฒนาและส่งเสริมการท่องเที่ยว <p>1.5 ฝ่ายรักษาความสงบ</p> <ul style="list-style-type: none"> - งานจัดระเบียบตลาดสด <p>2. สำนักการคลัง</p> <p>2.1 ส่วนบริหารงานคลัง</p> <p>2.1.1 ฝ่ายการเงินและบัญชี</p> <ul style="list-style-type: none"> - งานการเงินและบัญชี <p>2.1.2 ฝ่ายสถิติการคลัง</p> <ul style="list-style-type: none"> - งานสถิติการคลัง <p>2.1.3 ฝ่ายพัสดุและทรัพย์สิน</p> <ul style="list-style-type: none"> - งานพัสดุและทรัพย์สิน <p>2.2 ส่วนพัฒนารายได้</p> <p>2.2.1 ฝ่ายแผนที่ภาษีและทะเบียนทรัพย์สิน</p> <ul style="list-style-type: none"> - งานแผนที่ภาษีและทะเบียนทรัพย์สิน <p>2.2.2 ฝ่ายพัฒนารายได้</p> <ul style="list-style-type: none"> - งานพัฒนารายได้ <p>2.2.3 ฝ่ายผลประโยชน์และกิจการพาณิชย์</p> <ul style="list-style-type: none"> - งานผลประโยชน์และกิจการพาณิชย์ 	<p>1. สำนักปลัดเทศบาล</p> <p>1.1 ฝ่ายอำนวยการ</p> <ul style="list-style-type: none"> - งานการเจ้าหน้าที่ - งานธุรการ <p>1.2 ฝ่ายปกครอง</p> <ul style="list-style-type: none"> - งานทะเบียนราษฎรและบัตรประจำตัวประชาชน <p>1.3 ฝ่ายป้องกันและบรรเทาสาธารณภัย</p> <ul style="list-style-type: none"> - งานป้องกันและบรรเทาสาธารณภัย <p>1.4 ฝ่ายส่งเสริมการท่องเที่ยว</p> <ul style="list-style-type: none"> - งานพัฒนาและส่งเสริมการท่องเที่ยว <p>1.5 ฝ่ายรักษาความสงบ</p> <ul style="list-style-type: none"> - งานจัดระเบียบตลาดสด <p>2. สำนักการคลัง</p> <p>2.1 ส่วนบริหารงานคลัง</p> <p>2.1.1 ฝ่ายการเงินและบัญชี</p> <ul style="list-style-type: none"> - งานการเงินและบัญชี <p>2.1.2 ฝ่ายสถิติการคลัง</p> <ul style="list-style-type: none"> - งานสถิติการคลัง <p>2.1.3 ฝ่ายพัสดุและทรัพย์สิน</p> <ul style="list-style-type: none"> - งานพัสดุและทรัพย์สิน <p>2.2 ส่วนพัฒนารายได้</p> <p>2.2.1 ฝ่ายแผนที่ภาษีและทะเบียนทรัพย์สิน</p> <ul style="list-style-type: none"> - งานแผนที่ภาษีและทะเบียนทรัพย์สิน <p>2.2.2 ฝ่ายพัฒนารายได้</p> <ul style="list-style-type: none"> - งานพัฒนารายได้ <p>2.2.3 ฝ่ายผลประโยชน์และกิจการพาณิชย์</p> <ul style="list-style-type: none"> - งานผลประโยชน์และกิจการพาณิชย์ 	

โครงสร้างตามแผนอัตรากำลังปัจจุบัน	โครงสร้างตามแผนอัตรากำลังใหม่	หมายเหตุ
<p>3. สำนักการช่าง</p> <p>3.1 ฝ่ายบริหารงานทั่วไป</p> <ul style="list-style-type: none"> - งานธุรการ <p>3.2 ส่วนควบคุมการก่อสร้างอาคารและผังเมือง</p> <p>3.2.1 ฝ่ายควบคุมอาคารและผังเมือง</p> <ul style="list-style-type: none"> - งานควบคุมอาคารและผังเมือง <p>3.2.2 ฝ่ายวิศวกรรมโยธา</p> <ul style="list-style-type: none"> - งานวิศวกรรมโยธา 1 - งานวิศวกรรมโยธา 2 <p>3.2.3 ฝ่ายสถาปัตยกรรม</p> <ul style="list-style-type: none"> - งานสถาปัตยกรรม <p>3.3 ส่วนการโยธา</p> <p>3.3.1 ฝ่ายสาธารณูปโภค</p> <ul style="list-style-type: none"> - งานบำรุงรักษาทางและสะพาน - งานสถานที่ไฟฟ้าและสาธารณะ - งานสวนสาธารณะ - งานศูนย์เครื่องจักรกล - งานวางระบบจราจร <p>4. กองสาธารณสุขและสิ่งแวดล้อม</p> <p>4.1 ฝ่ายบริหารงานทั่วไป</p> <ul style="list-style-type: none"> - งานธุรการ <p>4.2 ฝ่ายบริหารงานสาธารณสุข</p> <ul style="list-style-type: none"> - งานสุขาภิบาลและอนามัยสิ่งแวดล้อม - งานรักษาความสะอาด <p>4.3 ฝ่ายบริการสาธารณสุข</p> <ul style="list-style-type: none"> - งานสัตวแพทย์ 	<p>3. สำนักการช่าง</p> <p>3.1 ฝ่ายบริหารงานทั่วไป</p> <ul style="list-style-type: none"> - งานธุรการ <p>3.2 ส่วนควบคุมการก่อสร้างอาคารและผังเมือง</p> <p>3.2.1 ฝ่ายควบคุมอาคารและผังเมือง</p> <ul style="list-style-type: none"> - งานควบคุมอาคารและผังเมือง <p>3.2.2 ฝ่ายวิศวกรรมโยธา</p> <ul style="list-style-type: none"> - งานวิศวกรรมโยธา 1 - งานวิศวกรรมโยธา 2 <p>3.2.3 ฝ่ายสถาปัตยกรรม</p> <ul style="list-style-type: none"> - งานสถาปัตยกรรม <p>3.3 ส่วนการโยธา</p> <p>3.3.1 ฝ่ายสาธารณูปโภค</p> <ul style="list-style-type: none"> - งานบำรุงรักษาทางและสะพาน - งานสถานที่ไฟฟ้าและสาธารณะ - งานสวนสาธารณะ - งานศูนย์เครื่องจักรกล - งานวางระบบจราจร <p>4. กองสาธารณสุขและสิ่งแวดล้อม</p> <p>4.1 ฝ่ายบริหารงานทั่วไป</p> <ul style="list-style-type: none"> - งานธุรการ <p>4.2 ฝ่ายบริหารงานสาธารณสุข</p> <ul style="list-style-type: none"> - งานสุขาภิบาลและอนามัยสิ่งแวดล้อม - งานรักษาความสะอาด <p>4.3 ฝ่ายบริการสาธารณสุข</p> <ul style="list-style-type: none"> - งานสัตวแพทย์ 	

โครงสร้างตามแผนอัตรากำลังปัจจุบัน	โครงสร้างตามแผนอัตรากำลังใหม่	หมายเหตุ
<p>5. กองวิชาการและแผนงาน</p> <p>5.1 ฝ่ายบริหารงานทั่วไป</p> <ul style="list-style-type: none"> - งานธุรการ <p>5.2 ฝ่ายแผนงานและงบประมาณ</p> <ul style="list-style-type: none"> - งานวิเคราะห์นโยบายและแผน - งานจัดทำงบประมาณ - งานวิจัยและประเมินผล <p>5.3 ฝ่ายนิติการ</p> <ul style="list-style-type: none"> - งานนิติการ <p>6. สำนักงานการศึกษา</p> <p>6.1 ฝ่ายแผนงานและโครงการ</p> <ul style="list-style-type: none"> - งานธุรการ - งานงบประมาณ <p>6.2 หน่วยงานนิเทศก์</p> <p>6.3 ส่วนบริหารการศึกษา</p> <p>6.3.1 ฝ่ายการเจ้าหน้าที่</p> <ul style="list-style-type: none"> - งานการเจ้าหน้าที่ <p>6.3.2 ฝ่ายกิจกรรมเด็กและเยาวชน</p> <ul style="list-style-type: none"> - งานกิจกรรมเด็กและเยาวชน - งานกีฬาและนันทนาการ <p>6.4 โรงเรียน</p> <p>6.4.1 ฝ่ายวิชาการ</p> <p>6.4.2 ฝ่ายบริหาร</p> <p>6.4.3 ฝ่ายปกครอง</p> <p>6.4.4 ฝ่ายบริการ</p>	<p>5. กองวิชาการและแผนงาน</p> <p>5.1 ฝ่ายบริหารงานทั่วไป</p> <ul style="list-style-type: none"> - งานธุรการ <p>5.2 ฝ่ายแผนงานและงบประมาณ</p> <ul style="list-style-type: none"> - งานวิเคราะห์นโยบายและแผน - งานจัดทำงบประมาณ - งานวิจัยและประเมินผล <p>5.3 ฝ่ายนิติการ</p> <ul style="list-style-type: none"> - งานนิติการ <p>6. สำนักงานการศึกษา</p> <p>6.1 ฝ่ายแผนงานและโครงการ</p> <ul style="list-style-type: none"> - งานธุรการ - งานงบประมาณ <p>6.2 หน่วยงานนิเทศก์</p> <p>6.3 ส่วนบริหารการศึกษา</p> <p>6.3.1 ฝ่ายการเจ้าหน้าที่</p> <ul style="list-style-type: none"> - งานการเจ้าหน้าที่ <p>6.3.2 ฝ่ายกิจกรรมเด็กและเยาวชน</p> <ul style="list-style-type: none"> - งานกิจกรรมเด็กและเยาวชน - งานกีฬาและนันทนาการ <p>6.4 โรงเรียน</p> <p>6.4.1 ฝ่ายวิชาการ</p> <p>6.4.2 ฝ่ายบริหาร</p> <p>6.4.3 ฝ่ายปกครอง</p> <p>6.4.4 ฝ่ายบริการ</p>	

โครงสร้างตามแผนอัตรากำลังปัจจุบัน	โครงสร้างตามแผนอัตรากำลังใหม่	หมายเหตุ
<p>7. สำนักการประปา</p> <p>7.1 ฝ่ายบริหารงานทั่วไป - งานธุรการ</p> <p>7.2 ฝ่ายการเงินและบัญชี - งานการเงินและบัญชี</p> <p>7.3 ฝ่ายพัฒนารายได้ - งานพัฒนารายได้</p> <p>7.4 ส่วนผลิต 7.4.1 ฝ่ายผลิต - งานผลิต</p> <p>7.5 ส่วนบริการและซ่อมบำรุง 7.5.1 ฝ่ายบริการสาธารณะ - งานบริการสาธารณะ 1 - งานบริการสาธารณะ 2</p> <p>8. กองสวัสดิการสังคม</p> <p>8.1 ฝ่ายพัฒนาชุมชน - งานพัฒนาชุมชน</p> <p>8.2 ฝ่ายสังคมสงเคราะห์ - งานสังคมสงเคราะห์</p> <p>9. หน่วยตรวจสอบภายใน</p>	<p>7. สำนักการประปา</p> <p>7.1 ฝ่ายบริหารงานทั่วไป - งานธุรการ</p> <p>7.2 ฝ่ายการเงินและบัญชี - งานการเงินและบัญชี</p> <p>7.3 ฝ่ายพัฒนารายได้ - งานพัฒนารายได้</p> <p>7.4 ส่วนผลิต 7.4.1 ฝ่ายผลิต - งานผลิต</p> <p>7.5 ส่วนบริการและซ่อมบำรุง 7.5.1 ฝ่ายบริการสาธารณะ - งานบริการสาธารณะ 1 - งานบริการสาธารณะ 2</p> <p>8. กองสวัสดิการสังคม</p> <p>8.1 ฝ่ายพัฒนาชุมชน - งานพัฒนาชุมชน</p> <p>8.2 ฝ่ายสังคมสงเคราะห์ - งานสังคมสงเคราะห์</p> <p>9. หน่วยตรวจสอบภายใน</p>	

โครงสร้างตามแผนอัตรากำลังปัจจุบัน	โครงสร้างตามแผนอัตรากำลังใหม่	หมายเหตุ
<p>10. กองการแพทย์</p> <p>10.1 โรงพยาบาล</p> <p>10.1.1 ฝ่ายบริการการแพทย์</p> <ul style="list-style-type: none"> - งานบริการทางการแพทย์ - งานเภสัชกรรม - งานทันตสาธารณสุข - งานชั้นสูตรและรังสีวิทยา <p>10.1.2 ฝ่ายการพยาบาล</p> <ul style="list-style-type: none"> - งานเวชการสังคม - งานผู้ป่วยนอกและอุบัติเหตุ - งานผู้ป่วยใน <p>10.1.3 ฝ่ายการเงินและบัญชี</p> <ul style="list-style-type: none"> - งานธุรการ - งานการเงินและบัญชี - งานจัดเก็บรายได้ <p>10.2 ศูนย์บริการสาธารณสุข</p> <p>10.2.1 งานศูนย์บริการสาธารณสุข 1 (โพธิ์เสด็จ)</p> <p>10.2.2 งานศูนย์บริการสาธารณสุข 2 (ทุ่งจีน)</p> <p>10.2.3 งานศูนย์บริการสาธารณสุข 3 (ศรีทวิ)</p> <p>10.2.4 งานศูนย์บริการสาธารณสุข 4 (คูขวาง)</p> <p>10.2.5 งานศูนย์บริการสาธารณสุข 5 (ศาลามีชัย)</p>	<p>10. กองการแพทย์</p> <p>10.1 โรงพยาบาล</p> <p>10.1.1 ฝ่ายบริการการแพทย์</p> <ul style="list-style-type: none"> - งานบริการทางการแพทย์ - งานเภสัชกรรม - งานทันตสาธารณสุข - งานชั้นสูตรและรังสีวิทยา <p>10.1.2 ฝ่ายการพยาบาล</p> <ul style="list-style-type: none"> - งานเวชการสังคม - งานผู้ป่วยนอกและอุบัติเหตุ - งานผู้ป่วยใน <p>10.1.3 ฝ่ายการเงินและบัญชี</p> <ul style="list-style-type: none"> - งานธุรการ - งานการเงินและบัญชี - งานจัดเก็บรายได้ <p>10.2 ศูนย์บริการสาธารณสุข (ฝ่าย)</p> <p>10.2.1 งานศูนย์บริการสาธารณสุข 1 (โพธิ์เสด็จ)</p> <p>10.2.2 งานศูนย์บริการสาธารณสุข 2 (ทุ่งจีน)</p> <p>10.2.3 งานศูนย์บริการสาธารณสุข 3 (ศรีทวิ)</p> <p>10.2.4 งานศูนย์บริการสาธารณสุข 4 (คูขวาง)</p> <p>10.2.5 งานศูนย์บริการสาธารณสุข 5 (ศาลามีชัย)</p>	

8.2 การวิเคราะห์การกำหนดตำแหน่ง เทศบาลนครนครศรีธรรมราช ได้ดำเนินการวิเคราะห์การกำหนดตำแหน่ง ประกอบด้วย

การวิเคราะห์ประเมินความต้องการกำลังคน

ได้วิเคราะห์การดำเนินงานตามอำนาจหน้าที่และภารกิจที่ได้กำหนดตามยุทธศาสตร์การพัฒนาและกฎหมายที่เกี่ยวข้องในการกำหนดตำแหน่งข้าราชการ พนักงานจ้างในตำแหน่งใด จำนวนเท่าใด จึงจะทำให้การปฏิบัติงานตามภารกิจที่มีอยู่ในอำนาจหน้าที่และความรับผิดชอบ นั้น ๆ เป็นไปอย่างมีประสิทธิภาพและประสิทธิผล โดยมีการเก็บรวบรวมข้อมูลด้านต่าง ๆ ดังนี้

1. สถิติปริมาณที่เกิดขึ้นในแต่ละส่วนราชการ

$$\text{จำนวนตำแหน่ง} = \frac{\text{ปริมาณงานทั้งหมด} \times \text{เวลามาตรฐานต่องาน 1 ชิ้น}}{\text{เวลาทำงานมาตรฐานต่อคนต่อปี}}$$

$$\begin{aligned} \text{เวลาทำงานมาตรฐานต่อคนต่อปี} &= 230 \text{ วัน} \\ &= 1,380 \text{ ชั่วโมง} \\ &= 6 = \text{ชั่วโมง 1 ทำการ} \end{aligned}$$

เวลาทำงานมาตรฐานของข้าราชการ

ปีหนึ่งมี	52	สัปดาห์
สัปดาห์หนึ่งทำงาน	5	วัน
ในหนึ่งปีจะมีวันทำงาน	260	วัน
วันหยุดราชการประจำปี	13	วัน
วันหยุดพักผ่อนประจำปี	10	วัน
คิดเฉลี่ยวันหยุดลากิจ ลาป่วย	7	วัน
รวมวันลาในปีหนึ่ง	30	วัน
วันทำงานมาตรฐานของข้าราชการในปีหนึ่งก็คือ	230	วัน

(ในหนึ่งวัน นับชั่วโมงทำงานเพียง 6 ชั่วโมง ไม่นับเวลาพักกลางวัน 1 ชั่วโมง และทำธุระส่วนตัว 1 ชั่วโมง)

2. การเปรียบเทียบอัตรากำลังของตนเองกับองค์กรปกครองส่วนท้องถิ่นที่อยู่ในกลุ่มและขนาดเดียวกัน (benchmarking)

เทศบาลนครนครศรีธรรมราชได้ดำเนินการเปรียบเทียบอัตรากำลัง (benchmarking) กับเทศบาลนครสงขลา และเทศบาลนครอุดรธานี เนื่องจากเป็นเทศบาลประเภทพิเศษ อีกทั้งงบประมาณในการตั้งตามเทศบัญญัติมีลักษณะใกล้เคียงกัน ทั้งนี้เทศบาลนครอุดรธานีทำการเปรียบเทียบเฉพาะกองการแพทย์เท่านั้น เนื่องจากมีโรงพยาบาลเทศบาลเหมือนกัน

3. การประเมินความต้องการกำลังคน โดยมีการสำรวจจำนวนอัตรากำลังของข้าราชการ ลูกจ้างประจำและพนักงานจ้างที่มีอยู่ในปัจจุบันและกำลังคนที่ต้องการเพิ่มหรืออัตรากำลังคนที่คาดว่าจะสูญเสีย เนื่องจากการเกษียณอายุราชการหรือครบกำหนดสัญญาจ้าง

การวิเคราะห์การวางแผนการใช้กำลังคน

เทศบาลนครนครศรีธรรมราชได้มีการสำรวจและประเมินความรู้ ความสามารถของกำลังคนที่มีอยู่เพื่อใช้เป็นข้อมูลในการวางแผนพัฒนาบุคลากรหรือฝึกอบรมกำลังคนให้เหมาะสมกับหน้าที่ความรับผิดชอบ และพัฒนาบุคลากรให้มีความรู้ความสามารถอันเป็นการเพิ่มประสิทธิภาพ เพื่อให้การใช้อัตรากำลังของข้าราชการและพนักงานจ้างเกิดประโยชน์สูงสุด

ข้อ	เกณฑ์การกำหนดประเภทของบุคลากรภาครัฐ	กรณีใช่ แนะนำให้กำหนดเป็น:	กรณีไม่ใช่ แนะนำให้กำหนดเป็น:
1	เป็นภารกิจหลัก หรือหน้าที่ความรับผิดชอบหลักขององค์กร	1. ข้าราชการ 2. พนักงานจ้าง (หากไม่ติดขัดในเรื่องข้อกฎหมาย)	1. พนักงานจ้าง 2. จ้างเหมาบริการ
2	มีผลต่อเป้าหมายเชิงยุทธศาสตร์ และนโยบายขององค์กรในระยะยาว	1. ข้าราชการ 2. พนักงานจ้าง (พร้อมวางแผนการทดแทนเมื่อครบสัญญา)	1. จ้างเหมาบริการ
3	มีผลต่อเป้าหมายเชิงนโยบายที่มีกรอบเวลาเริ่มต้น-สิ้นสุดในการดำเนินการที่ชัดเจน	1. พนักงานจ้าง 2. จ้างเหมาบริการ	1. ข้าราชการ (หากเป็นเป้าหมายที่ต่อเนื่องและดำเนินการในระยะยาว)
4	ผลสัมฤทธิ์ของงาน สัมพันธ์กับภารกิจหลักขององค์กร	1. ข้าราชการ 2. พนักงานจ้าง	1. จ้างเหมาบริการ
5	ต้องการกำหนดระดับของบริการ (Service Level) ที่ชัดเจน เช่น เวลาเสร็จสิ้น สัดส่วนความผิดพลาด ฯลฯ	1. พนักงานจ้าง 2. จ้างเหมาบริการ	1. ข้าราชการ
6	องค์กรขาดแคลนบุคลากรในงานหลัก (Core functions) และต้องการทุ่มเททรัพยากรไปในงานหลักแทน	ให้กำหนดบุคลากรในภารกิจรอง-ภารกิจสนับสนุนเป็นพนักงานราชการหรือพนักงานจ้าง	เกลี้ยโอนอัตรากำลังให้หน่วยงานที่ขาดแคลนแทน
7	ปัจจุบันมีองค์กร หรือหน่วยงานในภาครัฐที่ใช้บุคลากรประเภทอื่นแทนข้าราชการเพื่อรับผิดชอบงานดังกล่าว	1. พนักงานจ้าง 2. จ้างเหมาบริการ	1. ข้าราชการ
8	ต้นทุนการจ้างในระยะยาวของข้าราชการคุ้มค่ากว่า	1. ข้าราชการ	1. พนักงานจ้าง 2. จ้างเหมาบริการ
9	เป็นงานที่ต้องอาศัยผู้เชี่ยวชาญพิเศษ มีประสบการณ์จากภายนอก เป็นที่ยอมรับในวงกว้างที่เกี่ยวข้อง	1. พนักงานราชการ (เชี่ยวชาญเฉพาะ, เชี่ยวชาญพิเศษ)	1. จ้างเหมาบริการ

ข้อ	เกณฑ์การกำหนดประเภทของบุคลากรภาครัฐ	กรณีใช้ แนะนำให้กำหนดเป็น:	กรณีไม่ใช่ แนะนำให้กำหนดเป็น:
10	เป็นงานในลักษณะโครงการ หรือ งานเร่งด่วนที่มีความสำคัญและไม่สามารถหาบุคลากรจากภายในได้	1. จ้างเหมาบริการ (เป็นรายโครงการ-กิจกรรม) 2. พนักงานจ้าง	1. จ้างเหมาบริการ
11	เป็นงานที่ต้องดำเนินการเป็นช่วง-ฤดูกาลที่ชัดเจน เช่น ทุกๆ 4 ปี ทุกๆ 5 ปี เป็นต้น	1. จ้างเหมาบริการ (เป็นรายโครงการ-กิจกรรม) 2. พนักงานจ้าง	1. จ้างเหมาบริการ
12	เป็นงานที่ต้องดำเนินการอย่างสม่ำเสมอและติดต่อกันในระยะยาวเกินกว่า 5 ปีขึ้นไป	1. ข้าราชการ 2. พนักงานราชการ (พร้อมวางแผนการทดแทนเมื่อครบสัญญา)	1. ลูกจ้างชั่วคราว 2. จ้างดำเนินการ (Outsourcing)
13	เป็นงานที่สร้างองค์ความรู้ ความเชี่ยวชาญที่จำเป็นในระยะยาวแก่องค์กร	1. ข้าราชการ	1. ลูกจ้างชั่วคราว
14	เป็นงานที่สามารถหาผู้ดำเนินการแทนในตลาดได้ (Availability of outsourcing service)	1. จ้างเหมาบริการ	1. ข้าราชการ 2. พนักงานราชการ 3. ลูกจ้างชั่วคราว
15	เป็นงานที่สามารถกำหนดรอบการดำเนินการหรือสัญญาจ้างงานได้อย่างชัดเจน	1. พนักงานจ้าง 2. จ้างเหมาบริการ	1. ข้าราชการ (ในกรณีที่เป็นภารกิจหลัก) 2. พนักงานจ้าง (ภารกิจสนับสนุน)

นอกจากนั้นในการกำหนดประเภทบุคลากรภาครัฐนอกจากจะพิจารณาตามลักษณะ และคุณสมบัติข้างต้นแล้ว ให้คำนึงถึงภารกิจและประเภทงานของหน่วยงานตามตาราง ดังต่อไปนี้

ภารกิจ	แนวทางการกำหนดประเภทของบุคลากรภาครัฐ
ภารกิจหลัก	ควรพิจารณากำหนดเป็นข้าราชการทั้งหมด/หรือเกือบทั้งหมดตามแนวคิดที่ว่าภาครัฐควรปฏิบัติงานที่สำคัญ
ภารกิจรอง	ควรพิจารณากำหนดให้เป็นข้าราชการประมาณร้อยละ 50 ที่เหลือเป็นบุคลากรภาครัฐประเภทอื่นๆ
ภารกิจสนับสนุน	ควรพิจารณากำหนดให้เป็นข้าราชการประมาณร้อยละ 20 ที่เหลือเป็นบุคลากรภาครัฐประเภทอื่นๆ ทั้งนี้ควรทบทวนปรับตำแหน่งข้าราชการในกลุ่มงานสนับสนุนที่ว่างไปใช้การจ้างพนักงานราชการหรือการจ้างเหมาบริการแทน

จากการวิเคราะห์ประเมินความต้องการกำลังคน และการวิเคราะห์การวางแผนใช้กำลังคน เทศบาลนครนครศรีธรรมราช สามารถวิเคราะห์การกำหนดตำแหน่งจากภารกิจที่จะดำเนินการในแต่ละส่วนราชการในระยะเวลา 3 ปี ข้างหน้า ซึ่งเป็นการสะท้อนให้เห็นว่าปริมาณงานในแต่ละส่วนราชการมีเท่าใด เพื่อนำมาวิเคราะห์ว่าจะใช้ตำแหน่งใด จำนวนเท่าใดในส่วนราชการนั้น จึงจะเหมาะสมกับภารกิจ ปริมาณงาน เพื่อให้คุ้มค่าต่อการใช้จ่ายงบประมาณ และเพื่อให้การบริหารงานของเทศบาลนครนครศรีธรรมราช เป็นไปอย่างมีประสิทธิภาพ ประสิทธิภาพ โดยนำผลการวิเคราะห์ตำแหน่งมาบันทึกข้อมูลลงในกรอบอัตรากำลัง 3 ปี ดังนี้

กรอบอัตรากำลัง 3 ปี ระหว่างปี พ.ศ. 2561 - 2563

เทศบาลนครนครศรีธรรมราช อำเภอเมืองนครศรีธรรมราช จังหวัดนครศรีธรรมราช

ลำดับ ที่	ส่วนราชการ	กรอบ อัตร กำลัง เดิม	อัตราตำแหน่งที่คาดว่าจะต้องใช้ในช่วง ระยะเวลา 3 ปี ข้างหน้า			อัตรากำลังคน เพิ่ม/ลด			หมายเหตุ
			2561	2562	2563	2561	2562	2563	
<u>ปลัด/รองปลัด 00</u>									
1	ปลัดเทศบาล (นักบริหารงานท้องถิ่น ระดับสูง)	1	1	1	1	-	-	-	
2	รองปลัดเทศบาล (นักบริหารงานท้องถิ่น ระดับกลาง)	3	3	3	3	-	-	-	
รวมปลัด/รองปลัด		4	4	4	4	0	0	0	
<u>สำนักปลัดเทศบาล 01</u>									
3	หัวหน้าสำนักปลัดเทศบาล (นักบริหารงานทั่วไป ระดับกลาง)	1	1	1	1	-	-	-	ว่าง
<u>ฝ่ายอำนวยการ</u>									
4	หัวหน้าฝ่ายอำนวยการ (นักบริหารงานทั่วไป ระดับต้น)	1	1	1	1	-	-	-	
5	นักจัดการงานทั่วไป (ปก./ชก.)	2	2	2	2	-	-	-	
6	นักทรัพยากรบุคคล (ปก./ชก.)	4	4	4	4	-	-	-	ว่าง 1 อัตรา
7	เจ้าพนักงานธุรการ (ปง./ชง.)	3	3	3	3	-	-	-	ว่าง 1 อัตรา
<u>ฝ่ายปกครอง</u>									
8	หัวหน้าฝ่ายปกครอง (นักบริหารงานทั่วไป ระดับต้น)	1	1	1	1	-	-	-	
9	นักจัดการงานทะเบียนและบัตร (ปก./ชก.)	4	4	4	4	-	-	-	ว่าง 1 อัตรา
10	เจ้าพนักงานทะเบียน (ปง./ชง.)	6	6	6	6	-	-	-	ว่าง 3 อัตรา
<u>ฝ่ายส่งเสริมการท่องเที่ยว</u>									
11	หัวหน้าฝ่ายส่งเสริมการท่องเที่ยว (นักบริหารงานทั่วไป ระดับต้น)	1	1	1	1	-	-	-	
12	นักพัฒนาการท่องเที่ยว (ปก./ชก.)	1	1	1	1	-	-	-	
<u>ฝ่ายป้องกันและบรรเทาสาธารณภัย</u>									
13	หัวหน้าฝ่ายป้องกันและบรรเทาสาธารณภัย (นักบริหารงานทั่วไป ระดับต้น)	1	1	1	1	-	-	-	
14	เจ้าพนักงานป้องกันและบรรเทาสาธารณภัย (ปง./ชง.)	22	22	22	22	-	-	-	ว่าง 7 อัตรา
<u>ฝ่ายรักษาความสงบ</u>									
15	หัวหน้าฝ่ายรักษาความสงบ (นักบริหารงานทั่วไป ระดับต้น)	1	1	1	1	-	-	-	
16	นักจัดการงานเทศกิจ (ปก./ชก.)	1	1	1	1	-	-	-	

ลำดับ ที่	ส่วนราชการ	กรอบ อัตรา กำลัง เดิม	อัตราตำแหน่งที่คาดว่าจะต้องใช้ในช่วง ระยะเวลา 3 ปี ข้างหน้า			อัตรากำลังคน เพิ่ม/ลด			หมายเหตุ
			2561	2562	2563	2561	2562	2563	
	<u>สำนักปลัดเทศบาล 01 (ต่อ)</u>								
	<u>ลูกจ้างประจำ</u>								
17	พนักงานขับรถยนต์	21	21	21	21	-	-	-	ว่างให้ยุบ
18	พนักงานดับเพลิง	3	3	3	3	-	-	-	ว่างให้ยุบ
19	นักการ	3	3	3	3	-	-	-	ว่างให้ยุบ
20	ยาม	1	1	1	1	-	-	-	ว่างให้ยุบ
	<u>พนักงานจ้างผู้เชี่ยวชาญพิเศษ</u>								
21	ด้านบริหารท้องถิ่น	1	1	1	1	-	-	-	ว่าง
	<u>พนักงานจ้างทั่วไป</u>								
22	คนงาน	1	1	1	1	-	-	-	
	รวมสำนักปลัดเทศบาล		79	79	79	0	0	0	

ลำดับ ที่	ส่วนราชการ	กรอบ อัตรา กำลัง เดิม	อัตราตำแหน่งที่คาดว่าจะต้องใช้ในช่วง ระยะเวลา 3 ปี ข้างหน้า			อัตรากำลังคน เพิ่ม/ลด			หมายเหตุ
			2561	2562	2563	2561	2562	2563	
	สำนักงานคลัง 04								
23	ผู้อำนวยการสำนักงานคลัง (นักบริหารงานการคลัง ระดับสูง) <u>ส่วนบริหารงานคลัง</u>	1	1	1	1	-	-	-	
24	ผู้อำนวยการส่วนบริหารงานคลัง (นักบริหารงานการคลัง ระดับกลาง) <u>ฝ่ายการเงินและบัญชี</u>	1	1	1	1	-	-	-	
25	หัวหน้าฝ่ายการเงินและบัญชี (นักบริหารงานการคลัง ระดับต้น)	1	1	1	1	-	-	-	
26	นักวิชาการเงินและบัญชี (ปก./ชก.)	2	2	2	2	-	-	-	
27	นักวิชาการคลัง (ปก./ชก.)	1	1	1	1	-	-	-	
28	เจ้าพนักงานการเงินและบัญชี (ปง./ชง.) <u>ฝ่ายพัสดุและทรัพย์สิน</u>	1	1	1	1	-	-	-	
29	หัวหน้าฝ่ายพัสดุและทรัพย์สิน (นักบริหารงานการคลัง ระดับต้น)	1	1	1	1	-	-	-	
30	นักวิชาการพัสดุ (ปก./ชก.)	1	1	1	1	-	-	-	
31	เจ้าพนักงานพัสดุ (ปง./ชง.) <u>ฝ่ายสถิติการคลัง</u>	3	3	3	3	-	-	-	ว่าง 1
32	หัวหน้าฝ่ายสถิติการคลัง (นักบริหารงานการคลัง ระดับต้น)	1	1	1	1	-	-	-	
33	นักวิชาการคลัง (ปก./ชก.)	1	1	1	1	-	-	-	
34	เจ้าพนักงานธุรการ (ปง./ชง.) <u>ส่วนพัฒนารายได้</u>	1	1	1	1	-	-	-	
35	ผู้อำนวยการส่วนพัฒนารายได้ (นักบริหารงานการคลัง ระดับกลาง) <u>ฝ่ายพัฒนารายได้</u>	1	1	1	1	-	-	-	
36	หัวหน้าฝ่ายพัฒนารายได้ (นักบริหารงานการคลัง ระดับต้น)	1	1	1	1	-	-	-	ว่าง
37	นักวิชาการจัดเก็บรายได้ (ปก./ชก.)	2	2	2	2	-	-	-	
38	เจ้าพนักงานจัดเก็บรายได้ (ปง./ชง.) <u>ฝ่ายผลประโยชน์และกิจการพาณิชย์</u>	4	4	4	4	-	-	-	
39	หัวหน้าฝ่ายผลประโยชน์และกิจการพาณิชย์ (นักบริหารงานการคลัง ระดับต้น)	1	1	1	1	-	-	-	
40	เจ้าพนักงานจัดเก็บรายได้ (ปง./ชง.)	1	1	1	1	-	-	-	

ลำดับ ที่	ส่วนราชการ	กรอบ อัตรา กำลัง เดิม	อัตราตำแหน่งที่คาดว่าจะต้องใช้ในช่วง ระยะเวลา 3 ปี ข้างหน้า			อัตรากำลังคน เพิ่ม/ลด			หมายเหตุ
			2561	2562	2563	2561	2562	2563	
	สำนักงานการคลัง 04 (ต่อ) ฝ่ายแผนทีภาษีและทะเบียนทรัพย์สิน								
41	หัวหน้าฝ่ายแผนทีภาษีและทะเบียนทรัพย์สิน (นักบริหารงานการคลัง ระดับต้น)	1	1	1	1	-	-	-	
42	เจ้าพนักงานจัดเก็บรายได้ (ปง./ชง.)	1	1	1	1	-	-	-	
43	เจ้าพนักงานการคลัง (ปง./ชง.)	1	1	1	1	-	-	-	
44	นายช่างโยธา (ปง./ชง.)	1	1	1	1	-	-	-	ว่าง
45	นายช่างสำรวจ (ปง./ชง.)	1	1	1	1	-	-	-	ว่าง
	ลูกจ้างประจำ								
46	เจ้าหน้าที่ทะเบียนทรัพย์สิน	1	1	1	1	-	-	-	ว่างให้ยุบ
47	นักการ	1	1	1	1	-	-	-	ว่างให้ยุบ
	พนักงานจ้าง พนักงานจ้างตามภารกิจ ประเภทคุณวุฒิ								
48	ผช.นักวิชาการเงินและบัญชี	1	1	1	1	-	-	-	ว่าง
49	ผช.นักวิชาการคลัง	1	1	1	1	-	-	-	ว่าง
50	ผช.นักวิชาการจัดเก็บรายได้	1	1	1	1	-	-	-	ว่าง
51	ผช.ช่างสำรวจ	1	1	1	1	-	-	-	ว่าง
	รวมสำนักงานการคลัง	36	36	36	36	0	0	0	

ลำดับ ที่	ส่วนราชการ	กรอบ อัตรา กำลัง เดิม	อัตราตำแหน่งที่คาดว่าจะต้องใช้ในวง ระยะเวลา 3 ปี ข้างหน้า			อัตรากำลังคน เพิ่ม/ลด			หมายเหตุ
			2561	2562	2563	2561	2562	2563	
	<u>สำนักการช่าง 05</u>								
52	ผู้อำนวยการสำนักการช่าง (นักบริหารงานช่าง ระดับสูง) <u>ฝ่ายบริหารงานทั่วไป</u>	1	1	1	1	-	-	-	ว่าง
53	หัวหน้าฝ่ายบริหารงานทั่วไป (นักบริหารงานทั่วไป ระดับต้น)	1	1	1	1	-	-	-	
54	เจ้าพนักงานธุรการ (ปง./ชง.) <u>ส่วนควบคุมการก่อสร้างอาคารและผังเมือง</u>	3	3	3	3	-	-	-	
55	ผู้อำนวยการส่วนควบคุมการก่อสร้างอาคารและผังเมือง (นักบริหารงานช่าง ระดับกลาง) <u>ฝ่ายวิศวกรรมโยธา</u>	1	1	1	1	-	-	-	
56	หัวหน้าฝ่ายวิศวกรรมโยธา (นักบริหารงานช่าง ระดับต้น)	1	1	1	1	-	-	-	ว่าง
57	วิศวกรโยธา (ชพ.)	1	1	1	1	-	-	-	
58	วิศวกรโยธา (ปก./ชก.)	3	3	3	3	-	-	-	
59	นายช่างโยธา (ปง./ชง.) <u>ฝ่ายสถาปัตยกรรม</u>	1	1	1	1	-	-	-	
60	หัวหน้าฝ่ายสถาปัตยกรรม (นักบริหารงานช่าง ระดับต้น)	1	1	1	1	-	-	-	ว่าง
61	สถาปนิก (ปก./ชก.)	4	4	4	4	-	-	-	ว่าง 2 อัตรา
62	นายช่างเขียนแบบ (อส.) <u>ฝ่ายควบคุมอาคารและผังเมือง</u>	1	1	1	1	-	-	-	
63	หัวหน้าฝ่ายควบคุมอาคารและผังเมือง (นักบริหารงานช่าง ระดับต้น)	1	1	1	1	-	-	-	ว่าง
64	นายช่างผังเมือง (ปง./ชง.) <u>ส่วนการโยธา</u>	1	1	1	1	-	-	-	
65	ผู้อำนวยการส่วนการโยธา (นักบริหารงานช่าง ระดับกลาง)	1	1	1	1	-	-	-	ว่าง

ลำดับ ที่	ส่วนราชการ	กรอบ อัตรา กำลัง เดิม	อัตราตำแหน่งที่คาดว่าจะต้องใช้ใน ช่วงเวลา 3 ปี ข้างหน้า			อัตรากำลังคน เพิ่ม/ลด			หมายเหตุ
			2561	2562	2563	2561	2562	2563	
	<u>สำนักการช่าง 05 (ต่อ)</u> <u>ฝ่ายสาธารณูปโภค</u>								
66	หัวหน้าฝ่ายสาธารณูปโภค (นักบริหารงานช่าง ระดับต้น)	1	1	1	1	-	-	-	ว่าง
67	นักวิเคราะห์นโยบายและแผน (ปก./ชก.)	1	1	1	1	-	-	-	
68	นักวิชาการสวนสาธารณะ (ปก./ชก.)	1	1	1	1	-	-	-	ว่าง
69	วิศวกรเครื่องกล (ปก./ชก.)	1	1	1	1	-	-	-	
70	เจ้าพนักงานสวนสาธารณะ (ปง./ชง.)	1	1	1	1	-	-	-	
71	นายช่างโยธา (อส.)	1	1	1	1	-	-	-	
72	นายช่างโยธา (ปง./ชง.)	4	4	4	4	-	-	-	ว่าง 1 อัตรา
73	นายช่างเครื่องกล (ปง./ชง.)	1	1	1	1	-	-	-	
74	นายช่างไฟฟ้า (อส.)	1	1	1	1	-	-	-	
75	นายช่างไฟฟ้า (ปง./ชง.)	1	1	1	1	-	-	-	
76	นายช่างศิลป์ (ปง./ชง.)	1	1	1	1	-	-	-	
	<u>ลูกจ้างประจำ</u>								
77	เจ้าพนักงานธุรการ	1	1	1	1	-	-	-	ว่างให้ยุบ
78	ผู้ช่วยช่างปูน	5	5	5	5	-	-	-	ว่างให้ยุบ
79	ผู้ช่วยช่างเชื่อม	4	4	4	4	-	-	-	ว่างให้ยุบ
80	ผู้ช่วยช่างไฟฟ้า	3	3	3	3	-	-	-	ว่างให้ยุบ
81	ผู้ช่วยช่างสี	1	1	1	1	-	-	-	ว่างให้ยุบ
82	พนักงานขับรถยนต์	11	11	11	11	-	-	-	ว่างให้ยุบ
83	พนักงานขับเรือชุด	1	1	1	1	-	-	-	ว่างให้ยุบ
84	คนสวน	11	11	11	11	-	-	-	ว่างให้ยุบ
85	คนงาน	3	3	3	3	-	-	-	ว่างให้ยุบ
	<u>พนักงานจ้าง</u>								
	<u>พนักงานจ้างตามภารกิจ ประเภทคุณวุฒิ</u>								
86	ผช.วิศวกรโยธา	1	1	1	1	-	-	-	
87	ผช.สถาปนิก	2	2	2	2	-	-	-	ว่าง 1 อัตรา
88	ผช.เจ้าพนักงานธุรการ	1	1	1	1	-	-	-	ว่าง
89	ผช.นายช่างเครื่องกล	2	2	2	2	-	-	-	ว่าง
90	ผช.นายช่างไฟฟ้า	1	1	1	1	-	-	-	ว่าง
	<u>พนักงานจ้างจ้างทั่วไป</u>								
91	พนักงานขับรถยนต์	3	3	3	3	-	-	-	ว่าง
	รวมสำนักการช่าง	85	85	85	85	0	0	0	

ลำดับ ที่	ส่วนราชการ	กรอบ อัตรา กำลัง เดิม	อัตราตำแหน่งที่คาดว่าจะต้องใช้ในวง ระยะเวลา 3 ปี ข้างหน้า			อัตรากำลังคน เพิ่ม/ลด			หมายเหตุ
			2561	2562	2563	2561	2562	2563	
	กองสาธารณสุขและสิ่งแวดล้อม 06								
92	ผู้อำนวยการกองสาธารณสุขและสิ่งแวดล้อม (นักบริหารงานสาธารณสุขและสิ่งแวดล้อม ระดับกลาง) <u>ฝ่ายบริหารงานทั่วไป</u>	1	1	1	1	-	-	-	
93	หัวหน้าฝ่ายบริหารงานทั่วไป (นักบริหารงานทั่วไป ระดับต้น)	1	1	1	1	-	-	-	ว่าง
97	เจ้าพนักงานธุรการ (ปง./ชง.) <u>ฝ่ายบริหารงานสาธารณสุข</u>	1	1	1	1	-	-	-	
95	หัวหน้าฝ่ายบริหารงานสาธารณสุข (นักบริหารงานสาธารณสุขและสิ่งแวดล้อม ระดับต้น)	1	1	1	1	-	-	-	ว่าง
96	วิศวกรสุขาภิบาล (ปก./ชก.)	1	1	1	1	-	-	-	
97	นักวิชาการสุขาภิบาล (ปก./ชก.)	2	2	2	2	-	-	-	ว่าง 1 อัตรา
98	เจ้าพนักงานสาธารณสุข (ปง./ชง.) <u>ฝ่ายบริการสาธารณสุข</u>	1	1	1	1	-	-	-	ว่าง
99	หัวหน้าฝ่ายบริการสาธารณสุข (นักบริหารงานสาธารณสุขและสิ่งแวดล้อม ระดับต้น)	1	1	1	1	-	-	-	ว่าง
100	นายสัตวแพทย์ (ปก./ชก.) <u>ลูกจ้างประจำ</u>	2	2	2	2	-	-	-	ว่าง 1 อัตรา
101	พนักงานขับเครื่องจักรกลขนาดหนัก	1	1	1	1	-	-	-	ว่างให้ยุบ
102	ผู้ช่วยช่างปูน	1	1	1	1	-	-	-	ว่างให้ยุบ
103	พนักงานขับรถยนต์	12	12	12	12	-	-	-	ว่างให้ยุบ
104	นักการ	3	3	3	3	-	-	-	ว่างให้ยุบ
105	คนงาน	6	6	6	6	-	-	-	ว่างให้ยุบ
106	คนงานประจำรถขยะ	20	20	20	20	-	-	-	ว่างให้ยุบ
107	คนงานประจำโรงฆ่าสัตว์ <u>พนักงานจ้าง</u> <u>พนักงานจ้างตามภารกิจ ประเภทคุณวุฒิ</u>	1	1	1	1	-	-	-	ว่างให้ยุบ
108	ผช.นักวิชาการสุขาภิบาล	2	2	2	2	-	-	-	ว่าง
109	ผช.เจ้าพนักงานธุรการ	1	1	1	1	-	-	-	ว่าง
	รวมกองสาธารณสุขและสิ่งแวดล้อม	58	58	58	58	0	0	0	

ลำดับ ที่	ส่วนราชการ	กรอบ อัตรา กำลัง เดิม	อัตราตำแหน่งที่คาดว่าจะต้องใช้ในช่วง ระยะเวลา 3 ปี ข้างหน้า			อัตรากำลังคน เพิ่ม/ลด			หมายเหตุ
			2561	2562	2563	2561	2562	2563	
กองวิชาการและแผนงาน 07									
110	ผู้อำนวยการกองวิชาการและแผนงาน (นักบริหารงานทั่วไป ระดับกลาง) <u>ฝ่ายบริหารงานทั่วไป</u>	1	1	1	1	-	-	-	
111	หัวหน้าฝ่ายบริหารงานทั่วไป (นักบริหารงานทั่วไป ระดับต้น)	1	1	1	1	-	-	-	
112	นักวิชาการคอมพิวเตอร์ (ปก./ชก.)	1	1	1	1	-	-	-	
113	นักประชาสัมพันธ์ (ปก./ชก.)	1	1	1	1	-	-	-	ว่าง
114	เจ้าพนักงานธุรการ (ปง./ชง.) <u>ฝ่ายแผนงานและงบประมาณ</u>	1	1	1	1	-	-	-	
115	หัวหน้าฝ่ายแผนงานและงบประมาณ (นักบริหารงานทั่วไป ระดับต้น)	1	1	1	1	-	-	-	
116	นักวิเคราะห์นโยบายและแผน (ปก./ชก.) <u>ฝ่ายนิติการ</u>	4	4	4	4	-	-	-	
117	หัวหน้าฝ่ายนิติการ (นักบริหารงานทั่วไป ระดับต้น)	1	1	1	1	-	-	-	
118	นิติกร (ชพ.)	1	1	1	1	-	-	-	
119	นิติกร (ปก./ชก.)	2	2	2	2	-	-	-	
ลูกจ้างประจำ									
120	เจ้าพนักงานประชาสัมพันธ์ <u>พนักงานจ้าง</u> <u>พนักงานจ้างตามภารกิจ ประเภทคุณวุฒิ</u>	1	1	1	1	-	-	-	
121	ผช.นักประชาสัมพันธ์	2	2	2	2	-	-	-	ว่าง
122	ผช.นักวิชาการคอมพิวเตอร์	1	1	1	1	-	-	-	ว่าง
รวมกองวิชาการและแผนงาน		18	18	18	18	0	0	0	

ลำดับ ที่	ส่วนราชการ	กรอบ อัตรา กำลัง เดิม	อัตราตำแหน่งที่คาดว่าจะต้องใช้ในช่วง ระยะเวลา 3 ปี ข้างหน้า			อัตรากำลังคน เพิ่ม/ลด			หมายเหตุ
			2561	2562	2563	2561	2562	2563	
	สำนักงานการศึกษา 08								
123	ผู้อำนวยการสำนักงานการศึกษา (นักบริหารงานการศึกษา ระดับสูง) <u>ฝ่ายแผนงานและโครงการ</u>	1	1	1	1	-	-	-	
124	หัวหน้าฝ่ายแผนงานและโครงการ (นักบริหารงานการศึกษา ระดับต้น)	1	1	1	1	-	-	-	ว่าง
125	เจ้าพนักงานธุรการ (ปง./ชง.)	1	1	1	1	-	-	-	
126	เจ้าพนักงานการเงินและบัญชี (ปง./ชง.) <u>ส่วนบริหารการศึกษา</u>	4	4	4	4	-	-	-	
127	ผู้อำนวยการส่วนบริหารการศึกษา (นักบริหารงานการศึกษา ระดับกลาง) <u>ฝ่ายการเจ้าหน้าที่</u>	1	1	1	1	-	-	-	
128	หัวหน้าฝ่ายการเจ้าหน้าที่ (นักบริหารงานการศึกษา ระดับต้น)	1	1	1	1	-	-	-	ว่าง
129	นักวิชาการการศึกษา (ปก./ชก.) <u>ฝ่ายกิจกรรมเด็กและเยาวชน</u>	3	3	3	3	-	-	-	
130	หัวหน้าฝ่ายกิจกรรมเด็กและเยาวชน (นักบริหารงานการศึกษา ระดับต้น)	1	1	1	1	-	-	-	ว่าง
131	นักสันทนการ (ปก./ชก.) <u>หน่วยศึกษานิเทศก์</u>	3	3	3	3	-	-	-	ว่าง 3 อัตรา
132	ศึกษานิเทศก์ คศ.4 (วิทยฐานะเชี่ยวชาญ)	2	2	2	2	-	-	-	
133	ศึกษานิเทศก์ (คศ.1/คศ.2)	2	2	2	2	-	-	-	ว่าง 2 อัตรา
	<u>ลูกจ้างประจำ</u>								
134	นักสันทนการ	2	2	2	2	-	-	-	ว่างให้ยุบ
135	พนักงานขับรถยนต์	1	1	1	1	-	-	-	ว่างให้ยุบ
136	นักการ	1	1	1	1	-	-	-	ว่างให้ยุบ
137	ภารโรง	1	1	1	1	-	-	-	ว่างให้ยุบ
	<u>พนักงานจ้าง</u>								
	<u>พนักงานจ้างตามภารกิจ ประเภทคุณวุฒิ</u>								
138	ผช.เจ้าพนักงานธุรการ	3	3	3	3	-	-	-	ว่าง
139	ผช.เจ้าพนักงานการเงินและบัญชี	2	2	2	2	-	-	-	ว่าง

ลำดับ ที่	ส่วนราชการ	กรอบ อัตรา กำลัง เดิม	อัตราตำแหน่งที่คาดว่าจะต้องใช้ใน ช่วงเวลา 3 ปี ข้างหน้า			อัตรากำลังคน เพิ่ม/ลด			หมายเหตุ
			2561	2562	2563	2561	2562	2563	
	<u>โรงเรียน/ศูนย์พัฒนาเด็กเล็ก</u>								
	<u>โรงเรียนเทศบาลวัดใหญ่</u>								
140	ผู้อำนวยการสถานศึกษา	1	1	1	1	-	-	-	เงินอุดหนุน
141	รองผู้อำนวยการสถานศึกษา	2	2	2	2	-	-	-	เงินอุดหนุน
142	ครู	42	42	42	42	-	-	-	เงินอุดหนุน
	<u>ลูกจ้างประจำ</u>								
143	ภารโรง	2	2	2	2	-	-	-	เงินอุดหนุน
	<u>พนักงานจ้างตามภารกิจ ประเภทคุณวุฒิ</u>								
144	บุคลากรสนับสนุนการสอน	3	3	3	3	-	-	-	เงินอุดหนุน
	<u>โรงเรียนเทศบาลวัดศรีทวี</u>								
145	ผู้อำนวยการสถานศึกษา	1	1	1	1	-	-	-	เงินอุดหนุน
146	รองผู้อำนวยการสถานศึกษา	1	1	1	1	-	-	-	เงินอุดหนุน
147	ครู	34	34	34	34	-	-	-	เงินอุดหนุน
	<u>ลูกจ้างประจำ</u>								
148	ภารโรง	2	2	2	2	-	-	-	เงินอุดหนุน
	<u>พนักงานจ้างตามภารกิจ ประเภทคุณวุฒิ</u>								
149	บุคลากรสนับสนุนการสอน	2	2	2	2	-	-	-	เงินอุดหนุน
	<u>โรงเรียนเทศบาลวัดท่าโพธิ์</u>								
150	ผู้อำนวยการสถานศึกษา	1	1	1	1	-	-	-	เงินอุดหนุน
151	รองผู้อำนวยการสถานศึกษา	2	2	2	2	-	-	-	เงินอุดหนุน
152	ครู	53	53	53	53	-	-	-	เงินอุดหนุน
	<u>ลูกจ้างประจำ</u>								
153	ภารโรง	2	2	2	2	-	-	-	เงินอุดหนุน
	<u>พนักงานจ้างตามภารกิจ ประเภทคุณวุฒิ</u>								
154	บุคลากรสนับสนุนการสอน	3	3	3	3	-	-	-	เงินอุดหนุน
	<u>โรงเรียนเทศบาลวัดเสมาเมือง</u>								
155	ผู้อำนวยการสถานศึกษา	1	1	1	1	-	-	-	เงินอุดหนุน
156	รองผู้อำนวยการสถานศึกษา	4	4	4	4	-	-	-	เงินอุดหนุน
157	ครู	75	75	75	75	-	-	-	เงินอุดหนุน
	<u>ลูกจ้างประจำ</u>								
158	ภารโรง	1	1	1	1	-	-	-	เงินอุดหนุน
	<u>พนักงานจ้างตามภารกิจ ประเภทคุณวุฒิ</u>								
159	บุคลากรสนับสนุนการสอน	6	6	6	6	-	-	-	เงินอุดหนุน

ลำดับ ที่	ส่วนราชการ	กรอบ อัตรา กำลัง เดิม	อัตราตำแหน่งที่คาดว่าจะต้องใช้ใน ระยะเวลา 3 ปี ข้างหน้า			อัตรากำลังคน เพิ่ม/ลด			หมายเหตุ
			2561	2562	2563	2561	2562	2563	
<u>โรงเรียนเทศบาลวัดมเหยงคณ์</u>									
160	ผู้อำนวยการสถานศึกษา	1	1	1	1	-	-	-	เงินอุดหนุน
161	รองผู้อำนวยการสถานศึกษา	3	3	3	3	-	-	-	เงินอุดหนุน
162	ครู	66	66	66	66	-	-	-	เงินอุดหนุน
<u>พนักงานจ้างตามภารกิจ ประเภทคุณวุฒิ</u>									
163	บุคลากรสนับสนุนการสอน	5	5	5	5	-	-	-	เงินอุดหนุน
<u>โรงเรียนเทศบาลวัดเสารทอง</u>									
164	ผู้อำนวยการสถานศึกษา	1	1	1	1	-	-	-	เงินอุดหนุน
165	รองผู้อำนวยการสถานศึกษา	1	1	1	1	-	-	-	เงินอุดหนุน
166	ครู	22	22	22	22	-	-	-	เงินอุดหนุน
<u>พนักงานจ้างตามภารกิจ ประเภทคุณวุฒิ</u>									
167	บุคลากรสนับสนุนการสอน	2	2	2	2	-	-	-	เงินอุดหนุน
<u>โรงเรียนเทศบาลวัดท้าวโคตร</u>									
168	ผู้อำนวยการสถานศึกษา	1	1	1	1	-	-	-	เงินอุดหนุน
169	รองผู้อำนวยการสถานศึกษา	1	1	1	1	-	-	-	เงินอุดหนุน
170	ครู	27	27	27	27	-	-	-	เงินอุดหนุน
<u>ลูกจ้างประจำ</u>									
171	ภารโรง	1	1	1	1	-	-	-	เงินอุดหนุน
<u>พนักงานจ้างตามภารกิจ ประเภทคุณวุฒิ</u>									
172	บุคลากรสนับสนุนการสอน	2	2	2	2	-	-	-	เงินอุดหนุน
<u>โรงเรียนสาธิตเทศบาลวัดเพชรจริก</u>									
173	ผู้อำนวยการสถานศึกษา	1	1	1	1	-	-	-	เงินอุดหนุน
174	รองผู้อำนวยการสถานศึกษา	2	2	2	2	-	-	-	เงินอุดหนุน
175	ครู	62	62	62	62	-	-	-	เงินอุดหนุน
<u>ลูกจ้างประจำ</u>									
176	ภารโรง	1	1	1	1	-	-	-	เงินอุดหนุน
<u>พนักงานจ้างตามภารกิจ ประเภทคุณวุฒิ</u>									
177	บุคลากรสนับสนุนการสอน	4	4	4	4	-	-	-	เงินอุดหนุน

ลำดับ ที่	ส่วนราชการ	กรอบ อัตรา กำลัง เดิม	อัตราตำแหน่งที่คาดว่าจะต้องใช้ในช่วง ระยะเวลา 3 ปี ข้างหน้า			อัตรากำลังคน เพิ่ม/ลด			หมายเหตุ
			2561	2562	2563	2561	2562	2563	
<u>โรงเรียนเทศบาลวัดศาลามีชัย</u>									
178	ผู้อำนวยการสถานศึกษา	1	1	1	1	-	-	-	เงินอุดหนุน
179	รองผู้อำนวยการสถานศึกษา	3	3	3	3	-	-	-	เงินอุดหนุน
180	ครู	54	54	54	54	-	-	-	เงินอุดหนุน
<u>ลูกจ้างประจำ</u>									
181	ภารโรง	2	2	2	2	-	-	-	เงินอุดหนุน
<u>พนักงานจ้างตามภารกิจ ประเภทคุณวุฒิ</u>									
182	บุคลากรสนับสนุนการสอน	4	4	4	4	-	-	-	เงินอุดหนุน
<u>โรงเรียนนานาชาติ ทน.นศ.</u>									
183	ผู้อำนวยการสถานศึกษา	1	1	1	1	-	-	-	เงินอุดหนุน
184	ครู	3	3	3	3	-	-	-	เงินอุดหนุน
<u>พนักงานจ้างตามภารกิจ ประเภทคุณวุฒิ</u>									
185	บุคลากรสนับสนุนการสอน	2	2	2	2	-	-	-	เงินอุดหนุน
<u>ศพด.เทศบาล 1</u>									
186	ครู	1	1	1	1	-	-	-	เงินอุดหนุน
<u>พนักงานจ้างตามภารกิจ ประเภทคุณวุฒิ</u>									
187	ผช.หัวหน้าศูนย์พัฒนาเด็กเล็ก	1	1	1	1	-	-	-	เงินอุดหนุน
<u>ศพด.เทศบาล 2</u>									
188	ครู	1	1	1	1	-	-	-	เงินอุดหนุน
<u>พนักงานจ้างตามภารกิจ ประเภทคุณวุฒิ</u>									
189	ผช.หัวหน้าศูนย์พัฒนาเด็กเล็ก	1	1	1	1	-	-	-	เงินอุดหนุน
<u>ศพด.เทศบาล 3</u>									
190	ครู	1	1	1	1	-	-	-	เงินอุดหนุน
<u>พนักงานจ้างตามภารกิจ ประเภททักษะ</u>									
191	ผช.ครูผู้ดูแลเด็ก	1	1	1	1	-	-	-	เงินอุดหนุน
<u>ศพด.เทศบาล 4</u>									
192	ครู	1	1	1	1	-	-	-	เงินอุดหนุน
<u>พนักงานจ้างตามภารกิจ ประเภททักษะ</u>									
193	ผช.ครูผู้ดูแลเด็ก	2	2	2	2	-	-	-	เงินอุดหนุน
<u>ศพด.ชุมชนวัดเพชรจริก</u>									
194	ครู	1	1	1	1	-	-	-	เงินอุดหนุน
<u>พนักงานจ้างตามภารกิจ ประเภททักษะ</u>									
195	ผช.ครูผู้ดูแลเด็ก	2	2	2	2	-	-	-	เงินอุดหนุน
<u>ศพด.ชุมชนตากสิน วัดะเมา</u>									
196	ครู	1	1	1	1	-	-	-	เงินอุดหนุน

ลำดับ ที่	ส่วนราชการ	กรอบ อัตรา กำลัง เดิม	อัตราตำแหน่งที่คาดว่าจะต้องใช้ในช่วง ระยะเวลา 3 ปี ข้างหน้า			อัตรากำลังคน เพิ่ม/ลด			หมายเหตุ
			2561	2562	2563	2561	2562	2563	
197	พนักงานจ้างตามภารกิจ ประเภททักษะ ผช.ครูผู้ดูแลเด็ก	1	1	1	1	-	-	-	เงินอุดหนุน
198	ครู ศพด.ชุมชนสารีบุตร	1	1	1	1	-	-	-	เงินอุดหนุน
199	ครู ศพด.ชุมชนวัดท่าวโคตร	1	1	1	1	-	-	-	เงินอุดหนุน
200	พนักงานจ้างตามภารกิจ ประเภททักษะ ผช.ครูผู้ดูแลเด็ก	1	1	1	1	-	-	-	เงินอุดหนุน
201	ครู ศพด.ชุมชนสถานีรถไฟ	1	1	1	1	-	-	-	เงินอุดหนุน
202	พนักงานจ้างตามภารกิจ ประเภททักษะ ผช.ครูผู้ดูแลเด็ก	1	1	1	1	-	-	-	เงินอุดหนุน
203	ครู ศพด.ท่าโพธิ์	1	1	1	1	-	-	-	เงินอุดหนุน
204	พนักงานจ้างตามภารกิจ ประเภททักษะ ผช.ครูผู้ดูแลเด็ก	1	1	1	1	-	-	-	เงินอุดหนุน
205	ครู ศพด.ทุ่งจีน	1	1	1	1	-	-	-	เงินอุดหนุน
206	พนักงานจ้างตามภารกิจ ประเภททักษะ ผช.ครูผู้ดูแลเด็ก	1	1	1	1	-	-	-	เงินอุดหนุน
207	ครู ศพด.ชุมชนใสเจริญ	1	1	1	1	-	-	-	เงินอุดหนุน
208	พนักงานจ้างตามภารกิจ ประเภททักษะ ผช.ครูผู้ดูแลเด็ก	1	1	1	1	-	-	-	เงินอุดหนุน
209	ครู ศพด.บุญนารอบ	1	1	1	1	-	-	-	เงินอุดหนุน
210	พนักงานจ้างตามภารกิจ ประเภททักษะ ผช.ครูผู้ดูแลเด็ก	1	1	1	1	-	-	-	เงินอุดหนุน
211	ครู ศพด.คูขวาง	1	1	1	1	-	-	-	เงินอุดหนุน
212	พนักงานจ้างตามภารกิจ ประเภททักษะ ผช.ครูผู้ดูแลเด็ก	1	1	1	1	-	-	-	เงินอุดหนุน
213	ครู ศพด.ชุมชนบุญพาสันติ พนักงานจ้างตามภารกิจ ประเภททักษะ ผช.ครูผู้ดูแลเด็ก	1	1	1	1	-	-	-	เงินอุดหนุน

ลำดับ ที่	ส่วนราชการ	กรอบ อัตรา กำลัง เดิม	อัตราตำแหน่งที่คาดว่าจะต้องใช้ในช่วง ระยะเวลา 3 ปี ข้างหน้า			อัตรากำลังคน เพิ่ม/ลด			หมายเหตุ
			2561	2562	2563	2561	2562	2563	
214	ศพต.ชุมชนตลาดหัวอิฐ ครู	1	1	1	1	-	-	-	เงินอุดหนุน
215	พนักงานจ้างตามภารกิจ ประเภททักษะ ผช.ครูผู้ดูแลเด็ก	1	1	1	1	-	-	-	เงินอุดหนุน
216	ศพต.ชุมชนวัดหัวอิฐ ครู	1	1	1	1	-	-	-	เงินอุดหนุน
217	พนักงานจ้างตามภารกิจ ประเภททักษะ ผช.ครูผู้ดูแลเด็ก	1	1	1	1	-	-	-	เงินอุดหนุน
218	ศพต.ชุมชนการเคหะนครศรีธรรมราช ครู	1	1	1	1	-	-	-	เงินอุดหนุน
219	พนักงานจ้างตามภารกิจ ประเภททักษะ ผช.ครูผู้ดูแลเด็ก	1	1	1	1	-	-	-	เงินอุดหนุน
220	ศพต.ชุมชนศาลามีชัย ครู	1	1	1	1	-	-	-	เงินอุดหนุน
221	พนักงานจ้างตามภารกิจ ประเภททักษะ ผช.ครูผู้ดูแลเด็ก	1	1	1	1	-	-	-	เงินอุดหนุน
222	ศพต.ชุมชนประตูลอด ครู	1	1	1	1	-	-	-	เงินอุดหนุน
223	พนักงานจ้างตามภารกิจ ประเภททักษะ ผช.ครูผู้ดูแลเด็ก	2	2	2	2	-	-	-	เงินอุดหนุน
224	สนามกีฬา พนักงานจ้างตามภารกิจ ประเภทคุณวุฒิ ครูอาสาพัฒนากีฬา (ปวช.)	1	1	1	1	-	-	-	เงินอุดหนุน
225	ครูอาสาพัฒนากีฬา (ปริญญาตรี)	1	1	1	1	-	-	-	เงินอุดหนุน
226	พนักงานจ้างทั่วไป พนักงานทั่วไป	4	4	4	4	-	-	-	เงินอุดหนุน
227	การศึกษานอกระบบ/เด็กพิเศษ พนักงานจ้างตามภารกิจ ประเภทคุณวุฒิ ครูสอนเด็กด้อยโอกาส	1	1	1	1	-	-	-	เงินอุดหนุน
รวมสำนักการศึกษา		30	30	30	30	0	0	0	
รวมพนักงานครูเทศบาลและบุคลากรทางการศึกษา		559	559	559	559	0	0	0	เงินอุดหนุน

ลำดับ ที่	ส่วนราชการ	กรอบ อัตรา กำลัง เดิม	อัตราตำแหน่งที่คาดว่าจะต้องใช้ใน ระยะเวลา 3 ปี ข้างหน้า			อัตรากำลังคน เพิ่ม/ลด			หมายเหตุ
			2561	2562	2563	2561	2562	2563	
สำนักงานประปา 09									
228	ผู้อำนวยการสำนักงานประปา (นักบริหารงานประปา ระดับสูง) <u>ฝ่ายบริหารงานทั่วไป</u>	1	1	1	1	-	-	-	ว่าง
229	หัวหน้าฝ่ายบริหารงานทั่วไป (นักบริหารงานทั่วไป ระดับต้น)	1	1	1	1	-	-	-	
230	เจ้าพนักงานธุรการ (ปง./ชง.) <u>ฝ่ายการเงินและบัญชี</u>	3	3	3	3	-	-	-	
231	หัวหน้าฝ่ายการเงินและบัญชี (นักบริหารงานการคลัง ระดับต้น)	1	1	1	1	-	-	-	
232	นักวิชาการคอมพิวเตอร์ (ปก./ชก.)	1	1	1	1	-	-	-	ว่าง
233	นักวิชาการเงินและบัญชี (ปก./ชก.)	1	1	1	1	-	-	-	ว่าง
234	เจ้าพนักงานการเงินและบัญชี (ปง./ชง.) <u>ฝ่ายพัฒนารายได้</u>	1	1	1	1	-	-	-	
235	หัวหน้าฝ่ายพัฒนารายได้ (นักบริหารงานการคลัง ระดับต้น)	1	1	1	1	-	-	-	
236	เจ้าพนักงานการเงินและบัญชี (ปง./ชง.)	1	1	1	1	-	-	-	
237	เจ้าพนักงานจัดเก็บรายได้ (ปง./ชง.) <u>ส่วนผลิต</u>	1	1	1	1	-	-	-	
238	ผู้อำนวยการส่วนผลิต (นักบริหารงานประปา ระดับกลาง) <u>ฝ่ายผลิต</u>	1	1	1	1	-	-	-	
239	หัวหน้าฝ่ายผลิต (นักบริหารงานประปา ระดับต้น)	1	1	1	1	-	-	-	ว่าง
240	นายช่างเครื่องกล (ปง./ชง.)	1	1	1	1	-	-	-	ว่าง
241	เจ้าพนักงานประปา (ปง./ชง.) <u>ส่วนบริการและซ่อมบำรุง</u>	1	1	1	1	-	-	-	
242	ผู้อำนวยการส่วนบริการและซ่อมบำรุง (นักบริหารงานประปา ระดับกลาง) <u>ฝ่ายบริการสาธารณะ</u>	1	1	1	1	-	-	-	ว่าง
243	หัวหน้าฝ่ายบริการสาธารณะ (นักบริหารงานประปา ระดับต้น)	1	1	1	1	-	-	-	ว่าง
244	เจ้าพนักงานประปา (ปง./ชง.)	2	2	2	2	-	-	-	

ลำดับ ที่	ส่วนราชการ	กรอบ อัตรา กำลัง เดิม	อัตราตำแหน่งที่คาดว่าจะต้องใช้ในช่วง ระยะเวลา 3 ปี ข้างหน้า			อัตรากำลังคน เพิ่ม/ลด			หมายเหตุ
			2561	2562	2563	2561	2562	2563	
	สำนักงานประปา 09 (ต่อ)								
	ลูกจ้างประจำ								
245	เจ้าพนักงานการเงินและบัญชี	1	1	1	1	-	-	-	ว่างให้ยุบ
246	ผู้ช่วยช่างท่อ	4	4	4	4	-	-	-	ว่างให้ยุบ
247	ผู้ช่วยช่างซ่อมเครื่องยนต์	1	1	1	1	-	-	-	ว่างให้ยุบ
248	พนักงานจดมาตรวัดน้ำ	6	6	6	6	-	-	-	ว่างให้ยุบ
249	พนักงานผลิตน้ำประปา	2	2	2	2	-	-	-	ว่างให้ยุบ
250	ภารโรง	1	1	1	1	-	-	-	ว่างให้ยุบ
	พนักงานจ้าง					-	-	-	
	พนักงานจ้างตามภารกิจ ประเภทคุณวุฒิ								
251	ผช.เจ้าพนักงานการเงินและบัญชี	1	1	1	1	-	-	-	ว่าง
252	ผช.เจ้าพนักงานจัดเก็บรายได้	1	1	1	1	-	-	-	ว่าง
	รวมสำนักงานประปา	37	37	37	37	0	0	0	

ลำดับ ที่	ส่วนราชการ	กรอบ อัตรา กำลัง เดิม	อัตราตำแหน่งที่คาดว่าจะต้องใช้ในช่วง ระยะเวลา 3 ปี ข้างหน้า			อัตรากำลังคน เพิ่ม/ลด			หมายเหตุ
			2561	2562	2563	2561	2562	2563	
กองสวัสดิการสังคม 11									
253	ผู้อำนวยการกองสวัสดิการสังคม (นักบริหารงานสวัสดิการสังคม ระดับกลาง) <u>ฝ่ายสังคมสงเคราะห์</u>	1	1	1	1	-	-	-	
254	หัวหน้าฝ่ายสังคมสงเคราะห์ (นักบริหารงานสวัสดิการสังคม ระดับต้น)	1	1	1	1	-	-	-	
255	นักสังคมสงเคราะห์ (ปก./ชก.)	2	2	2	2	-	-	-	
256	เจ้าพนักงานธุรการ (ปง./ชง.) <u>ฝ่ายพัฒนาชุมชน</u>	1	1	1	1	-	-	-	
257	หัวหน้าฝ่ายพัฒนาชุมชน (นักบริหารงานสวัสดิการสังคม ระดับต้น)	1	1	1	1	-	-	-	ว่าง
258	นักพัฒนาชุมชน (ปก./ชก.) <u>ลูกจ้างประจำ</u>	3	3	3	3	-	-	-	
259	เจ้าพนักงานธุรการ <u>พนักงานจ้าง</u> <u>พนักงานจ้างตามภารกิจ ประเภทคุณวุฒิ</u>	1	1	1	1	-	-	-	ว่างให้ยุบ
260	ผช.นักสังคมสงเคราะห์	1	1	1	1	-	-	-	ว่าง
261	ผช.นักพัฒนาชุมชน	2	2	2	2	-	-	-	ว่าง
รวมกองสวัสดิการสังคม		13	13	13	13	0	0	0	

ลำดับ ที่	ส่วนราชการ	กรอบ อัตรา กำลัง เดิม	อัตราตำแหน่งที่คาดว่าจะต้องใช้ใน ช่วงเวลา 3 ปี ข้างหน้า			อัตรากำลังคน เพิ่ม/ลด			หมายเหตุ
			2561	2562	2563	2561	2562	2563	
หน่วยตรวจสอบภายใน 12									
262	นักวิชาการตรวจสอบภายใน (ปก./ชก.)	1	1	1	1	-	-	-	
ลูกจ้างประจำ									
263	เจ้าพนักงานธุรการ (ลาออก 1 ก.พ. 2561)	1	1	1	1	-	-	-	ว่างให้ยุบ
รวมหน่วยตรวจสอบภายใน		2	2	2	2	0	0	0	
กองการแพทย์ 13									
264	ผู้อำนวยการกองการแพทย์ (นายแพทย์ชำนาญการพิเศษ) <u>โรงพยาบาลเทศบาลนครนครศรีธรรมราช</u> <u>ฝ่ายการเงินและบัญชี</u>	1	1	1	1	-	-	-	ว่าง
265	หัวหน้าฝ่ายการเงินและบัญชี (นักบริหารงานการคลัง ระดับต้น)	1	1	1	1	-	-	-	
266	นักวิชาการคอมพิวเตอร์ (ปก./ชก.)	1	1	1	1	-	-	-	
267	นักวิชาการเงินและบัญชี (ปก./ชก.)	1	1	1	1	-	-	-	
268	นักวิชาการคลัง (ปก./ชก.)	1	1	1	1	-	-	-	
269	เจ้าพนักงานธุรการ (ปง./ชง.)	2	2	2	2	-	-	-	
270	เจ้าพนักงานจัดเก็บรายได้ (ปง./ชง.) <u>ฝ่ายบริการการแพทย์</u>	1	1	1	1	-	-	-	ว่าง
271	นายแพทย์ (ปก./ชก.)	8	8	8	8	-	-	-	ว่าง 1 อัตรา
272	ทันตแพทย์ (ปก./ชก.)	3	3	3	3	-	-	-	ว่าง 1 อัตรา
273	เภสัชกร (ปก./ชก.)	5	5	5	5	-	-	-	
274	นักวิทยาศาสตร์การแพทย์ (ปก./ชก.)	2	2	2	2	-	-	-	
275	เจ้าพนักงานรังสีการแพทย์ (ปง./ชง.)	1	1	1	1	-	-	-	ว่าง
276	เจ้าพนักงานเภสัชกรรม (ปง./ชง.)	2	2	2	2	-	-	-	ว่าง 1 อัตรา
277	เจ้าพนักงานทันตสาธารณสุข (ปง./ชง.) <u>ฝ่ายการพยาบาล</u>	3	3	3	3	-	-	-	
278	พยาบาลวิชาชีพ (ขพ.)	3	3	3	3	-	-	-	
279	พยาบาลวิชาชีพ (ปก./ชก.)	36	36	36	36	-	-	-	
<u>ศูนย์บริการสาธารณสุข (ฝ่าย)</u>									
280	พยาบาลวิชาชีพ (ปก./ชก.)	15	15	15	15	-	-	-	

ลำดับ ที่	ส่วนราชการ	กรอบ อัตรา กำลัง เดิม	อัตราตำแหน่งที่คาดว่าจะต้องใช้ในช่วง ระยะเวลา 3 ปี ข้างหน้า			อัตรากำลังคน เพิ่ม/ลด			หมายเหตุ
			2561	2562	2563	2561	2562	2563	
	ลูกจ้างประจำ								
281	เจ้าพนักงานธุรการ	1	1	1	1	-	-	-	ว่างให้ยุบ
282	พนักงานขับรถยนต์	1	1	1	1	-	-	-	ว่างให้ยุบ
283	นักการ	3	3	3	3	-	-	-	ว่างให้ยุบ
	พนักงานจ้าง								
	พนักงานจ้างตามภารกิจ ประเภทคุณวุฒิ								
284	ผช.พยาบาลวิชาชีพ	12	12	12	12	-	-	-	ว่าง 5 อัตรา
285	ผช.นักวิทยาศาสตร์การแพทย์	2	2	2	2	-	-	-	
286	ผช.นักกายภาพบำบัด	2	2	2	2	-	-	-	
287	ผช.แพทย์แผนไทย	2	2	2	2	-	-	-	
	รวมกองการแพทย์	109	109	109	109	0	0	0	
	รวมทั้งสิ้น	1030	1030	1030	1030	0	0	0	

บัญชีสรุปค่าใช้จ่ายด้านบุคลากร
เทศบาลนครนครศรีธรรมราช อำเภอเมืองนครศรีธรรมราช จังหวัดนครศรีธรรมราช

ปีงบประมาณ	เงินรายได้	ค่าใช้จ่ายด้านบุคลากร				รวม	คิดเป็นร้อยละ	หมายเหตุ
		เงินเดือน	ค่าจ้างประจำ	ค่าตอบแทนพนักงานจ้าง	ประโยชน์ตอบแทนอื่น			
2561	1,139,250,000	107,247,870	32,788,920	8,497,680	29,706,894	178,241,364	15.65	
2562	1,196,212,500	110,790,270	33,963,870	8,820,000	30,714,828	184,288,968	15.41	
2563	1,256,023,125	114,409,410	35,156,430	9,157,080	31,744,584	190,467,504	15.16	

หมายเหตุ : ฐานคำนวณงบประมาณรายจ่ายประจำปี พ.ศ.2561 ให้ใช้เทศบาลบัญญัติงบประมาณรายจ่ายประจำปีงบประมาณ 2560 (1,085,000,000 บาท) เพิ่มขึ้นอีกร้อยละ 5 เป็นฐานการคำนวณ

สำหรับงบประมาณรายจ่ายประจำปี 2562 และ 2563 ให้บวกเพิ่มขึ้นอีกร้อยละ 5 เพื่อเป็นฐานการคำนวณภาระค่าใช้จ่าย ดังนี้

- (1) ฐานคำนวณงบประมาณรายจ่ายประจำปี พ.ศ.2561 ให้ประมาณการเพิ่มขึ้นร้อยละ 5 ของงบประมาณรายจ่ายประจำปี 2560
 งบประมาณรายจ่ายประจำปี 2560 จำนวน 1,085,000,000 บาท = $(1,085,000,000 \times 5\%) + 1,085,000,000 = 1,139,250,000$
- (2) ฐานคำนวณงบประมาณรายจ่ายประจำปี พ.ศ.2562 ให้ประมาณการเพิ่มขึ้นร้อยละ 5 ของงบประมาณรายจ่ายประจำปี 2561
 งบประมาณรายจ่ายประจำปี 2561 จำนวน 1,139,250,000 บาท = $(1,139,250,000 \times 5\%) + 1,139,250,000 = 1,196,212,500$
- (3) ฐานคำนวณงบประมาณรายจ่ายประจำปี พ.ศ.2563 ให้ประมาณการเพิ่มขึ้นร้อยละ 5 ของงบประมาณรายจ่ายประจำปี 2562
 งบประมาณรายจ่ายประจำปี 2562 จำนวน 1,196,212,500 บาท = $(1,196,212,500 \times 5\%) + 1,196,212,500 = 1,256,023,125$

: ข้าราชการถ่ายโอน ลูกจ้างประจำถ่ายโอน รวมถึงข้าราชการครูและบุคลากรทางการศึกษา ลูกจ้างประจำและพนักงานจ้าง ที่ได้รับเงินอุดหนุนที่จ่ายเป็นเงินเดือน ค่าจ้าง ไม่นำมาคิดรวมเป็นภาระค่าใช้จ่ายเกี่ยวกับเงินเดือนและประโยชน์ตอบแทนอื่น ตามมาตรา 35

9. ภาวะเกี่ยวกับค่าใช้จ่ายเกี่ยวกับเงินเดือนและประโยชน์ตอบแทนอื่น

ของเทศบาลนครนครศรีธรรมราช อำเภอเมืองนครศรีธรรมราช จังหวัดนครศรีธรรมราช

ที่	ชื่อสายงาน	ระดับตำแหน่ง	จำนวนทั้งหมด	จำนวนที่มีอยู่ปัจจุบัน		อัตราตำแหน่งที่คาดว่าจะต้องใช้ในช่วงระยะ 3 ปีข้างหน้า			อัตรากำลังคนเพิ่ม/ลด			ค่าใช้จ่ายที่เพิ่มขึ้น			ค่าใช้จ่ายรวม			หมายเหตุ
				จำนวน (คน)	เงินเดือน	2561	2562	2563	2561	2562	2563	2561	2562	2563	2561	2562	2563	
1	ปลัดเทศบาล (นักบริหารงานท้องถิ่น)	สูง	1	1	993,120	1	1	1	-	-	-	22,920	23,160	24,480	1,016,040	1,039,200	1,063,680	(62,760)
2	รองปลัดเทศบาล (นักบริหารงานท้องถิ่น)	กลาง	1	1	752,640	1	1	1	-	-	-	20,520	20,760	21,240	773,160	793,920	815,160	(51,520)
3	รองปลัดเทศบาล (นักบริหารงานท้องถิ่น)	กลาง	1	1	773,160	1	1	1	-	-	-	20,760	21,240	21,960	793,920	815,160	837,120	(53,230)
4	รองปลัดเทศบาล (นักบริหารงานท้องถิ่น)	กลาง	1	1	837,120	1	1	1	-	-	-	22,680	24,240	24,240	859,800	884,040	908,280	(58,560)
	สำนักปลัดเทศบาล 01																	
5	หัวหน้าสำนักปลัดเทศบาล (นักบริหารงานทั่วไป)	กลาง	1	-	672,600	1	1	1	-	-	-	19,200	19,200	19,200	691,800	711,000	730,200	ว่างเต็ม
6	หัวหน้าฝ่ายอำนวยการ (นักบริหารงานทั่วไป)	ต้น	1	1	466,920	1	1	1	-	-	-	13,320	13,320	15,240	480,240	493,560	508,800	(37,410)
7	หัวหน้าฝ่ายปกครอง (นักบริหารงานทั่วไป)	ต้น	1	1	501,120	1	1	1	-	-	-	15,480	16,080	16,680	516,600	532,680	549,360	(40,260)
8	หัวหน้าฝ่ายส่งเสริมการท่องเที่ยว (นักบริหารงานทั่วไป)	ต้น	1	1	493,560	1	1	1	-	-	-	15,240	15,720	16,440	508,800	524,520	540,960	(39,630)
9	หัวหน้าฝ่ายป้องกันและบรรเทาสาธารณภัย (นักบริหารงานทั่วไป)	ต้น	1	-	411,600	1	1	1	-	-	-	13,620	13,620	13,620	425,220	438,840	452,460	ว่างเต็ม
10	หัวหน้าฝ่ายรักษาความสงบ (นักบริหารงานทั่วไป)	ต้น	1	1	453,720	1	1	1	-	-	-	13,320	13,320	13,320	467,040	480,360	493,680	(36,310)
11	นักจัดการงานทั่วไป	ปก.	1	1	245,280	1	1	1	-	-	-	8,400	8,880	8,640	253,680	262,560	271,200	(20,440)
12	นักจัดการงานทั่วไป	ชก.	1	1	311,640	1	1	1	-	-	-	12,120	12,600	12,960	323,760	336,360	349,320	(25,970)
13	นักทรัพยากรบุคคล	ชก.	1	1	336,360	1	1	1	-	-	-	12,960	13,320	13,440	349,320	362,640	376,080	(28,030)
14	นักทรัพยากรบุคคล	ปก.	1	1	280,080	1	1	1	-	-	-	9,000	9,360	9,600	289,080	298,440	308,040	(23,340)
15	นักทรัพยากรบุคคล	ชก.	1	1	323,760	1	1	1	-	-	-	12,600	12,960	13,320	336,360	349,320	362,640	(26,980)
16	นักทรัพยากรบุคคล	ชก.	1	1	356,160	1	1	1	-	-	-	13,320	13,080	13,440	369,480	382,560	396,000	(29,680)
17	นักจัดการงานทะเบียนและบัตร	ชก.	1	1	329,760	1	1	1	-	-	-	12,960	13,440	13,320	342,720	356,160	369,480	(27,480)

ที่	ชื่อสายงาน	ระดับตำแหน่ง	จำนวนทั้งหมด	จำนวนที่มีอยู่ปัจจุบัน		อัตราตำแหน่งที่คาดว่าจะต้องใช้ในช่วงระยะ 3 ปีข้างหน้า			อัตรากำลังคนเพิ่ม/ลด			ค่าใช้จ่ายที่เพิ่มขึ้น			ค่าใช้จ่ายรวม			หมายเหตุ
				จำนวน (คน)	เงินเดือน	2561	2562	2563	2561	2562	2563	2561	2562	2563	2561	2562	2563	
18	นักจัดการงานทะเบียนและบัตร	ชก.	1	1	288,120	1	1	1	-	-	-	11,520	12,000	12,120	299,640	311,640	323,760	(24,010)
19	นักจัดการงานทะเบียนและบัตร	ชก.	1	1	293,880	1	1	1	-	-	-	11,760	11,880	12,240	305,640	317,520	329,760	(24,490)
20	นักจัดการงานทะเบียนและบัตร	ปก./ชก.	1	-	355,320	1	1	1	-	-	-	12,000	12,000	12,000	367,320	379,320	391,320	ว่างเดิม
21	นักพัฒนาการท่องเที่ยว	ชก.	1	1	317,520	1	1	1	-	-	-	12,240	12,960	13,440	329,760	342,720	356,160	(26,460)
22	นักจัดการงานเทคนิค	ชก.	1	1	299,640	1	1	1	-	-	-	12,000	12,120	12,600	311,640	323,760	336,360	(24,970)
23	เจ้าพนักงานธุรการ	ชง.	1	1	357,720	1	1	1	-	-	-	11,520	11,880	12,360	369,240	381,120	393,480	(29,810)
24	เจ้าพนักงานธุรการ	ปง.	1	1	155,640	1	1	1	-	-	-	6,360	6,360	6,480	162,000	168,360	174,840	(12,970)
25	เจ้าพนักงานธุรการ	ปง.	1	1	165,120	1	1	1	-	-	-	6,600	6,480	7,080	171,720	178,200	185,280	(13,760)
26	เจ้าพนักงานทะเบียน	ชง.	1	1	307,920	1	1	1	-	-	-	11,040	10,920	11,280	318,960	329,880	341,160	(25,660)
27	เจ้าพนักงานทะเบียน	ปง.	1	1	199,800	1	1	1	-	-	-	7,440	7,320	7,200	207,240	214,560	221,760	(16,650)
28	เจ้าพนักงานทะเบียน	ชง.	1	1	335,520	1	1	1	-	-	-	11,040	11,160	11,520	346,560	357,720	369,240	(27,960)
29	เจ้าพนักงานทะเบียน	ปง./ชง.	1	-	297,900	1	1	1	-	-	-	9,720	9,720	9,720	307,620	317,340	327,060	ว่างเดิม
30	เจ้าพนักงานทะเบียน	ปง./ชง.	1	-	297,900	1	1	1	-	-	-	9,720	9,720	9,720	307,620	317,340	327,060	ว่างเดิม
31	เจ้าพนักงานทะเบียน	ปง./ชง.	1	-	297,900	1	1	1	-	-	-	9,720	9,720	9,720	307,620	317,340	327,060	ว่างเดิม
32	เจ้าพนักงานป้องกันและบรรเทาสาธารณภัย	ปง.	1	1	162,000	1	1	1	-	-	-	6,360	6,480	6,840	168,360	174,840	181,680	(13,500)
33	เจ้าพนักงานป้องกันและบรรเทาสาธารณภัย	ชง.	1	1	363,480	1	1	1	-	-	-	11,640	12,120	12,480	375,120	387,240	399,720	(30,290)
34	เจ้าพนักงานป้องกันและบรรเทาสาธารณภัย	ชง.	1	1	406,440	1	1	1	-	-	-	13,440	13,200	13,440	419,880	433,080	446,520	(33,870)
35	เจ้าพนักงานป้องกันและบรรเทาสาธารณภัย	ปง.	1	1	185,280	1	1	1	-	-	-	7,080	7,440	7,440	192,360	199,800	207,240	(15,440)
36	เจ้าพนักงานป้องกันและบรรเทาสาธารณภัย	ชง.	1	1	335,520	1	1	1	-	-	-	11,040	11,160	11,520	346,560	357,720	369,240	(27,960)
37	เจ้าพนักงานป้องกันและบรรเทาสาธารณภัย	ชง.	1	1	406,440	1	1	1	-	-	-	13,440	13,200	13,440	419,880	433,080	446,520	(33,870)
38	เจ้าพนักงานป้องกันและบรรเทาสาธารณภัย	ปง.	1	1	134,400	1	1	1	-	-	-	3,720	5,400	6,120	138,120	143,520	149,640	(11,200)
39	เจ้าพนักงานป้องกันและบรรเทาสาธารณภัย	ชง.	1	1	221,280	1	1	1	-	-	-	9,120	9,240	9,720	230,400	239,640	249,360	(18,440)
40	เจ้าพนักงานป้องกันและบรรเทาสาธารณภัย	ชง.	1	1	318,960	1	1	1	-	-	-	10,920	11,280	10,920	329,880	341,160	352,080	(26,580)
41	เจ้าพนักงานป้องกันและบรรเทาสาธารณภัย	ชง.	1	1	302,280	1	1	1	-	-	-	11,160	10,920	11,160	313,440	324,360	335,520	(25,190)
42	เจ้าพนักงานป้องกันและบรรเทาสาธารณภัย	ปง./ชง.	1	-	297,900	1	1	1	-	-	-	9,720	9,720	9,720	307,620	317,340	327,060	ว่างเดิม
43	เจ้าพนักงานป้องกันและบรรเทาสาธารณภัย	ปง./ชง.	1	-	297,900	1	1	1	-	-	-	9,720	9,720	9,720	307,620	317,340	327,060	ว่างเดิม
44	เจ้าพนักงานป้องกันและบรรเทาสาธารณภัย	ชง.	1	1	363,480	1	1	1	-	-	-	11,640	12,120	12,480	375,120	387,240	399,720	(30,290)
45	เจ้าพนักงานป้องกันและบรรเทาสาธารณภัย	ชง.	1	1	369,240	1	1	1	-	-	-	11,880	12,360	12,960	381,120	393,480	406,440	(30,770)
46	เจ้าพนักงานป้องกันและบรรเทาสาธารณภัย	ชง.	1	1	346,560	1	1	1	-	-	-	11,160	11,520	11,880	357,720	369,240	381,120	(28,880)
47	เจ้าพนักงานป้องกันและบรรเทาสาธารณภัย	ชง.	1	1	335,520	1	1	1	-	-	-	11,040	11,160	11,520	346,560	357,720	369,240	(27,960)

ที่	ชื่อสายงาน	ระดับตำแหน่ง	จำนวนทั้งหมด	จำนวนที่มีอยู่ปัจจุบัน		อัตราตำแหน่งที่คาดว่าจะต้องใช้ ในช่วงระยะ 3 ปีข้างหน้า			อัตรากำลังคน เพิ่ม/ลด			ค่าใช้จ่ายที่เพิ่มขึ้น			ค่าใช้จ่ายรวม			หมายเหตุ
				จำนวน (คน)	เงินเดือน	2561	2562	2563	2561	2562	2563	2561	2562	2563	2561	2562	2563	
48	เจ้าพนักงานป้องกันและบรรเทาสาธารณภัย	ชง.	1	1	363,480	1	1	1	-	-	-	11,640	12,120	12,480	375,120	387,240	399,720	(30,290)
49	เจ้าพนักงานป้องกันและบรรเทาสาธารณภัย	ปจ./ชง.	1	-	297,900	1	1	1	-	-	-	9,720	9,720	9,720	307,620	317,340	327,060	ว่างเต็ม
50	เจ้าพนักงานป้องกันและบรรเทาสาธารณภัย	ปจ./ชง.	1	-	238,620	1	1	1	-	-	-	9,720	9,720	9,720	248,340	258,060	267,780	ว่างเต็ม
51	เจ้าพนักงานป้องกันและบรรเทาสาธารณภัย	ปจ./ชง.	1	-	238,620	1	1	1	-	-	-	9,720	9,720	9,720	248,340	258,060	267,780	ว่างเต็ม
52	เจ้าพนักงานป้องกันและบรรเทาสาธารณภัย	ปจ./ชง.	1	-	238,620	1	1	1	-	-	-	9,720	9,720	9,720	248,340	258,060	267,780	ว่างเต็ม
53	เจ้าพนักงานป้องกันและบรรเทาสาธารณภัย	ปจ./ชง.	1	-	238,620	1	1	1	-	-	-	9,720	9,720	9,720	248,340	258,060	267,780	ว่างเต็ม
	ลูกจ้างประจำ																	
54	พนักงานขับรถยนต์	-	1	1	248,160	1	1	1	-	-	-	8,280	9,000	8,760	256,440	265,440	274,200	(20,680)
55	พนักงานขับรถยนต์	-	1	1	232,920	1	1	1	-	-	-	7,560	7,680	8,880	240,480	248,160	257,040	(19,410)
56	พนักงานขับรถยนต์	-	1	1	248,160	1	1	1	-	-	-	8,280	9,000	8,760	256,440	265,440	274,200	(20,680)
57	พนักงานขับรถยนต์	-	1	1	248,160	1	1	1	-	-	-	8,280	9,000	8,760	256,440	265,440	274,200	(20,680)
58	พนักงานขับรถยนต์	-	1	1	210,840	1	1	1	-	-	-	7,440	7,200	7,440	218,280	225,480	232,920	(17,570)
59	พนักงานขับรถยนต์	-	1	1	210,840	1	1	1	-	-	-	7,440	7,200	7,440	218,280	225,480	232,920	(17,570)
60	พนักงานขับรถยนต์	-	1	1	196,080	1	1	1	-	-	-	7,440	7,320	7,440	203,520	210,840	218,280	(16,340)
61	พนักงานขับรถยนต์	-	1	1	203,520	1	1	1	-	-	-	7,320	7,440	7,200	210,840	218,280	225,480	(16,960)
62	พนักงานขับรถยนต์	-	1	1	192,360	1	1	1	-	-	-	7,440	7,440	7,320	199,800	207,240	214,560	(16,030)
63	พนักงานขับรถยนต์	-	1	1	185,280	1	1	1	-	-	-	7,080	7,440	7,440	192,360	199,800	207,240	(15,440)
64	พนักงานขับรถยนต์	-	1	1	210,840	1	1	1	-	-	-	7,440	7,200	7,440	218,280	225,480	232,920	(17,570)
65	พนักงานขับรถยนต์	-	1	1	181,680	1	1	1	-	-	-	6,960	7,440	7,440	188,640	196,080	203,520	(15,140)
66	พนักงานขับรถยนต์	-	1	1	210,840	1	1	1	-	-	-	7,440	7,200	7,440	218,280	225,480	232,920	(17,570)
67	พนักงานขับรถยนต์	-	1	1	203,520	1	1	1	-	-	-	7,320	7,440	7,200	210,840	218,280	225,480	(16,960)
68	พนักงานขับรถยนต์	-	1	1	207,240	1	1	1	-	-	-	7,320	7,200	7,440	214,560	221,760	229,200	(17,270)
69	พนักงานขับรถยนต์	-	1	1	181,680	1	1	1	-	-	-	6,960	7,440	7,440	188,640	196,080	203,520	(15,140)
70	พนักงานขับรถยนต์	-	1	1	207,240	1	1	1	-	-	-	7,320	7,200	7,440	214,560	221,760	229,200	(17,270)
71	พนักงานขับรถยนต์	-	1	1	203,520	1	1	1	-	-	-	7,320	7,440	7,200	210,840	218,280	225,480	(16,960)
72	พนักงานขับรถยนต์	-	1	1	214,560	1	1	1	-	-	-	7,200	7,440	7,440	221,760	229,200	236,640	(17,880)
73	พนักงานขับรถยนต์	-	1	1	221,760	1	1	1	-	-	-	7,440	7,440	7,680	229,200	236,640	244,320	(18,480)
74	พนักงานขับรถยนต์	-	1	1	225,480	1	1	1	-	-	-	7,440	7,560	7,680	232,920	240,480	248,160	(18,790)
75	พนักงานดับเพลิง	-	1	1	244,320	1	1	1	-	-	-	7,800	10,080	10,080	252,120	262,200	272,280	(20,360)
76	พนักงานดับเพลิง	-	1	1	240,480	1	1	1	-	-	-	7,680	9,000	10,080	248,160	257,160	267,240	(20,040)

ที่	ชื่อสายงาน	ระดับตำแหน่ง	จำนวนทั้งหมด	จำนวนที่มีอยู่ปัจจุบัน		อัตราตำแหน่งที่คาดว่าจะต้องใช้ในช่วงระยะ 3 ปีข้างหน้า			อัตรากำลังคนเพิ่ม/ลด			ค่าใช้จ่ายที่เพิ่มขึ้น			ค่าใช้จ่ายรวม			หมายเหตุ
				จำนวน (คน)	เงินเดือน	2561	2562	2563	2561	2562	2563	2561	2562	2563	2561	2562	2563	
77	พนักงานดับเพลิง	-	1	1	244,320	1	1	1	-	-	-	7,800	10,080	10,080	252,120	262,200	272,280	(20,360)
78	นักการ	-	1	1	207,240	1	1	1	-	-	-	7,320	8,640	8,640	214,560	223,200	231,840	(17,270)
79	นักการ	-	1	1	214,560	1	1	1	-	-	-	8,640	8,640	8,640	223,200	231,840	240,480	(17,880)
80	นักการ	-	1	1	192,360	1	1	1	-	-	-	7,440	7,440	7,320	199,800	207,240	214,560	(16,030)
81	ยาม	-	1	1	214,560	1	1	1	-	-	-	8,640	8,640	8,640	223,200	231,840	240,480	(17,880)
	พนักงานจ้าง																	
	พนักงานจ้างผู้เชี่ยวชาญพิเศษ																	
82	ด้านบริหารท้องถิ่น	-	1	-	292,800	1	1	1	-	-	-	-	11,760	12,240	292,800	304,560	316,800	ว่างเต็ม
	พนักงานจ้างทั่วไป																	
83	คนงาน	-	1	1	108,000	1	1	1	-	-	-	-	-	-	108,000	108,000	108,000	(9,000)
	สำนักการคลัง 04																	
84	ผู้อำนวยการสำนักการคลัง	สูง	1	1	1,168,560	1	1	1	-	-	-	37,200	37,200	37,200	1,205,760	1,242,960	1,280,160	(77,380)
	(นักบริหารงานการคลัง)																	
85	ผู้อำนวยการส่วนบริหารงานคลัง	กลาง	1	1	579,600	1	1	1	-	-	-	19,560	19,560	19,680	599,160	618,720	638,400	(43,300)
	(นักบริหารงานการคลัง)																	
86	ผู้อำนวยการส่วนพัฒนารายได้	กลาง	1	1	638,400	1	1	1	-	-	-	19,560	20,280	20,520	657,960	678,240	698,760	(48,200)
	(นักบริหารงานการคลัง)																	
87	หัวหน้าฝ่ายการเงินและบัญชี	ต้น	1	1	508,800	1	1	1	-	-	-	15,720	16,440	16,920	524,520	540,960	557,880	(40,900)
	(นักบริหารงานการคลัง)																	
88	หัวหน้าฝ่ายสถิติการคลัง	ต้น	1	1	420,720	1	1	1	-	-	-	13,440	13,080	13,080	434,160	447,240	460,320	(33,560)
	(นักบริหารงานการคลัง)																	
89	หัวหน้าฝ่ายพัสดุและทรัพย์สิน	ต้น	1	1	473,520	1	1	1	-	-	-	13,440	14,160	15,480	486,960	501,120	516,600	(37,960)
	(นักบริหารงานการคลัง)																	
90	หัวหน้าฝ่ายแผนที่ภาษีและทะเบียนทรัพย์สิน	ต้น	1	1	394,080	1	1	1	-	-	-	13,320	13,320	13,440	407,400	420,720	434,160	(31,340)
	(นักบริหารงานการคลัง)																	
91	หัวหน้าฝ่ายพัฒนารายได้	ต้น	1	1	549,360	1	1	1	-	-	-	17,520	18,000	18,000	566,880	584,880	602,880	(44,280)
	(นักบริหารงานการคลัง)																	
92	หัวหน้าฝ่ายผลประโยชน์และกิจการพาณิชย์	ต้น	1	1	493,560	1	1	1	-	-	-	15,240	15,720	16,440	508,800	524,520	540,960	(39,630)
	(นักบริหารงานการคลัง)																	
93	นักวิชาการเงินและบัญชี	ชก.	1	1	305,640	1	1	1	-	-	-	11,880	12,240	12,960	317,520	329,760	342,720	(25,470)

ที่	ชื่อสายงาน	ระดับตำแหน่ง	จำนวนทั้งหมด	จำนวนที่มีอยู่ปัจจุบัน		อัตราตำแหน่งที่คาดว่าจะต้องใช้ในช่วงระยะ 3 ปีข้างหน้า			อัตรากำลังคนเพิ่ม/ลด			ค่าใช้จ่ายที่เพิ่มขึ้น			ค่าใช้จ่ายรวม			หมายเหตุ
				จำนวน (คน)	เงินเดือน	2561	2562	2563	2561	2562	2563	2561	2562	2563	2561	2562	2563	
120	ผู้อำนวยการสำนักการช่าง (นักบริหารงานช่าง)	สูง	1	-	858,600	1	1	1	-	-	-	19,080	19,080	19,080	877,680	896,760	915,840	ว่างเต็ม
121	ผู้อำนวยการส่วนควบคุมการก่อสร้างอาคารและผังเมือง (นักบริหารงานช่าง)	กลาง	1	1	638,400	1	1	1	-	-	-	19,560	20,280	20,520	657,960	678,240	698,760	(48,200)
122	ผู้อำนวยการส่วนโยธา (นักบริหารงานช่าง)	กลาง	1	-	598,200	1	1	1	-	-	-	19,200	19,200	19,200	617,400	636,600	655,800	ว่างเต็ม
123	หัวหน้าฝ่ายควบคุมอาคารและผังเมือง (นักบริหารงานช่าง)	ต้น	1	-	411,600	1	1	1	-	-	-	13,620	13,620	13,620	425,220	438,840	452,460	ว่างเต็ม
124	หัวหน้าฝ่ายวิศวกรรมโยธา (นักบริหารงานช่าง)	ต้น	1	-	411,600	1	1	1	-	-	-	13,620	13,620	13,620	425,220	438,840	452,460	ว่างเต็ม
125	หัวหน้าฝ่ายสถาปัตยกรรม (นักบริหารงานช่าง)	ต้น	1	-	411,600	1	1	1	-	-	-	13,620	13,620	13,620	425,220	438,840	452,460	ว่างเต็ม
126	หัวหน้าฝ่ายสาธารณูปโภค (นักบริหารงานช่าง)	ต้น	1	-	411,600	1	1	1	-	-	-	13,620	13,620	13,620	425,220	438,840	452,460	ว่างเต็ม
127	หัวหน้าฝ่ายบริหารงานทั่วไป (นักบริหารงานทั่วไป)	ต้น	1	1	493,560	1	1	1	-	-	-	15,240	15,720	16,440	508,800	524,520	540,960	(39,630)
128	นักวิเคราะห์นโยบายและแผน	ชก.	1	1	299,640	1	1	1	-	-	-	12,000	12,120	12,600	311,640	323,760	336,360	(24,970)
129	นักวิชาการสวนสาธารณะ	ปก./ชก.	1	-	355,320	1	1	1	-	-	-	12,000	12,000	12,000	367,320	379,320	391,320	ว่างเต็ม
130	วิศวกรโยธา	ชก.	1	1	288,120	1	1	1	-	-	-	11,520	12,000	12,120	299,640	311,640	323,760	(24,010)
131	วิศวกรโยธา	ชก.	1	1	305,640	1	1	1	-	-	-	11,880	12,240	12,960	317,520	329,760	342,720	(25,470)
132	วิศวกรโยธา	ชพ.	1	1	683,400	1	1	1	-	-	-	19,560	19,560	19,920	702,960	722,520	742,440	(45,750)(8ฯช)
133	วิศวกรโยธา	ปก.	1	1	253,680	1	1	1	-	-	-	8,880	8,640	8,880	262,560	271,200	280,080	(21,140)
134	วิศวกรเครื่องกล	ชก.	1	1	276,960	1	1	1	-	-	-	11,160	11,520	12,000	288,120	299,640	311,640	(23,080)
135	สถาปนิก	ชก.	1	1	329,760	1	1	1	-	-	-	12,960	13,440	13,320	342,720	356,160	369,480	(27,480)
136	สถาปนิก	ชก.	1	1	396,000	1	1	1	-	-	-	13,320	13,320	13,080	409,320	422,640	435,720	(33,000)
137	สถาปนิก	ปก./ชก.	1	-	355,320	1	1	1	-	-	-	12,000	12,000	12,000	367,320	379,320	391,320	ว่างเต็ม
138	สถาปนิก	ปก./ชก.	1	-	355,320	1	1	1	-	-	-	12,000	12,000	12,000	367,320	379,320	391,320	ว่างเต็ม
139	เจ้าพนักงานธุรการ	ชง.	1	1	221,280	1	1	1	-	-	-	9,120	9,240	9,720	230,400	239,640	249,360	(18,440)
140	เจ้าพนักงานธุรการ	ปง./ชง.	1	-	297,900	1	1	1	-	-	-	9,720	9,720	9,720	307,620	317,340	327,060	ว่างเต็ม
141	เจ้าพนักงานธุรการ	ชง.	1	1	189,600	1	1	1	-	-	-	9,240	8,880	9,000	198,840	207,720	216,720	(15,800)

ที่	ชื่อสายงาน	ระดับตำแหน่ง	จำนวนทั้งหมด	จำนวนที่มีอยู่ปัจจุบัน		อัตราตำแหน่งที่คาดว่าจะต้องใช้ในช่วงระยะ 3 ปีข้างหน้า			อัตรากำลังคนเพิ่ม/ลด			ค่าใช้จ่ายที่เพิ่มขึ้น			ค่าใช้จ่ายรวม			หมายเหตุ
				จำนวน (คน)	เงินเดือน	2561	2562	2563	2561	2562	2563	2561	2562	2563	2561	2562	2563	
142	เจ้าพนักงานสวนสาธารณะ	ชง.	1	1	244,320	1	1	1	-	-	-	9,960	10,200	10,560	254,280	264,480	275,040	(20,360)
143	นายช่างโยธา	ชง.	1	1	341,160	1	1	1	-	-	-	10,920	11,400	11,640	352,080	363,480	375,120	(28,430)
144	นายช่างโยธา	ชง.	1	1	244,320	1	1	1	-	-	-	9,960	10,200	10,560	254,280	264,480	275,040	(20,360)
145	นายช่างโยธา	อส.	1	1	329,760	1	1	1	-	-	-	12,960	13,440	13,320	342,720	356,160	369,480	(27,480)
146	นายช่างโยธา	ชง.	1	1	264,480	1	1	1	-	-	-	10,560	10,800	10,920	275,040	285,840	296,760	(22,040)
147	นายช่างโยธา	ชง.	1	1	230,400	1	1	1	-	-	-	9,240	9,720	10,080	239,640	249,360	259,440	(19,200)
148	นายช่างโยธา	ปง./ชง.	1	-	297,900	1	1	1	-	-	-	9,720	9,720	9,720	307,620	317,340	327,060	ว่างเต็ม
149	นายช่างเขียนแบบ	อส.	1	1	490,800	1	1	1	-	-	-	15,720	16,440	16,920	506,520	522,960	539,880	(40,900)
150	นายช่างผังเมือง	ชง.	1	1	381,120	1	1	1	-	-	-	12,360	12,960	13,440	393,480	406,440	419,880	(31,760)
151	นายช่างเครื่องกล	ปง.	1	1	221,760	1	1	1	-	-	-	7,440	7,440	7,680	229,200	236,640	244,320	(18,480)
152	นายช่างไฟฟ้า	อส.	1	1	548,880	1	1	1	-	-	-	18,000	18,000	18,000	566,880	584,880	602,880	(45,740)
153	นายช่างไฟฟ้า	ชง.	1	1	244,320	1	1	1	-	-	-	9,960	10,200	10,560	254,280	264,480	275,040	(20,360)
154	นายช่างศิลป์	ชง.	1	1	453,480	1	1	1	-	-	-	14,400	15,120	19,320	467,880	483,000	502,320	(37,790)
	ลูกจ้างประจำ																	
155	เจ้าพนักงานธุรการ	-	1	1	218,280	1	1	1	-	-	-	7,200	7,440	7,560	225,480	232,920	240,480	(18,190)
156	ผู้ช่วยช่างปูน	-	1	1	240,480	1	1	1	-	-	-	7,680	8,280	8,760	248,160	256,440	265,200	(20,040)
157	ผู้ช่วยช่างปูน	-	1	1	248,160	1	1	1	-	-	-	8,280	8,760	9,000	256,440	265,200	274,200	(20,680)
158	ผู้ช่วยช่างปูน	-	1	1	240,480	1	1	1	-	-	-	7,680	8,280	8,760	248,160	256,440	265,200	(20,040)
159	ผู้ช่วยช่างปูน	-	1	1	244,320	1	1	1	-	-	-	7,800	8,880	8,640	252,120	261,000	269,640	(20,360)
160	ผู้ช่วยช่างปูน	-	1	1	244,320	1	1	1	-	-	-	7,800	8,880	8,640	252,120	261,000	269,640	(20,360)
161	ผู้ช่วยช่างเชื่อม	-	1	1	244,320	1	1	1	-	-	-	7,800	8,880	8,640	252,120	261,000	269,640	(20,360)
162	ผู้ช่วยช่างเชื่อม	-	1	1	236,640	1	1	1	-	-	-	7,680	7,800	8,280	244,320	252,120	260,400	(19,720)
163	ผู้ช่วยช่างเชื่อม	-	1	1	240,480	1	1	1	-	-	-	7,680	8,280	8,760	248,160	256,440	265,200	(20,040)
164	ผู้ช่วยช่างเชื่อม	-	1	1	244,320	1	1	1	-	-	-	7,800	8,880	8,640	252,120	261,000	269,640	(20,360)
165	ผู้ช่วยช่างไฟฟ้า	-	1	1	244,320	1	1	1	-	-	-	7,800	8,880	8,640	252,120	261,000	269,640	(20,360)
166	ผู้ช่วยช่างไฟฟ้า	-	1	1	240,480	1	1	1	-	-	-	7,680	8,280	8,760	248,160	256,440	265,200	(20,040)
167	ผู้ช่วยช่างไฟฟ้า	-	1	1	240,480	1	1	1	-	-	-	7,680	8,280	8,760	248,160	256,440	265,200	(20,040)
168	ผู้ช่วยช่างสี	-	1	1	244,320	1	1	1	-	-	-	7,800	8,880	8,640	252,120	261,000	269,640	(20,360)
169	พนักงานขับรถยนต์	-	1	1	248,160	1	1	1	-	-	-	8,280	8,760	9,000	256,440	265,200	274,200	(20,680)
170	พนักงานขับรถยนต์	-	1	1	244,320	1	1	1	-	-	-	7,800	8,880	8,640	252,120	261,000	269,640	(20,360)

ที่	ชื่อสายงาน	ระดับตำแหน่ง	จำนวนทั้งหมด	จำนวนที่มีอยู่ปัจจุบัน		อัตราตำแหน่งที่คาดว่าจะต้องใช้ในช่วงระยะ 3 ปีข้างหน้า			อัตรากำลังคนเพิ่ม/ลด			ค่าใช้จ่ายที่เพิ่มขึ้น			ค่าใช้จ่ายรวม			หมายเหตุ
				จำนวน (คน)	เงินเดือน	2561	2562	2563	2561	2562	2563	2561	2562	2563	2561	2562	2563	
171	พนักงานขับรถยนต์	-	1	1	244,320	1	1	1	-	-	-	7,800	8,880	8,640	252,120	261,000	269,640	(20,360)
172	พนักงานขับรถยนต์	-	1	1	248,160	1	1	1	-	-	-	8,280	8,760	9,000	256,440	265,200	274,200	(20,680)
173	พนักงานขับรถยนต์	-	1	1	248,160	1	1	1	-	-	-	8,280	8,760	9,000	256,440	265,200	274,200	(20,680)
174	พนักงานขับรถยนต์	-	1	1	240,480	1	1	1	-	-	-	7,680	8,280	8,760	248,160	256,440	265,200	(20,040)
175	พนักงานขับรถยนต์	-	1	1	252,120	1	1	1	-	-	-	8,880	8,640	8,880	261,000	269,640	278,520	(21,010)
176	พนักงานขับรถยนต์	-	1	1	244,320	1	1	1	-	-	-	7,800	8,880	8,640	252,120	261,000	269,640	(20,360)
177	พนักงานขับรถยนต์	-	1	1	229,200	1	1	1	-	-	-	7,440	7,680	7,800	236,640	244,320	252,120	(19,100)
178	พนักงานขับรถยนต์	-	1	1	248,160	1	1	1	-	-	-	8,280	8,760	9,000	256,440	265,200	274,200	(20,680)
179	พนักงานขับรถยนต์	-	1	1	248,160	1	1	1	-	-	-	8,280	8,790	9,000	256,440	265,230	274,230	(20,680)
180	พนักงานขับเรือชุด	-	1	1	225,480	1	1	1	-	-	-	7,440	7,560	7,680	232,920	240,480	248,160	(18,790)
181	คนสวน	-	1	1	214,560	1	1	1	-	-	-	8,640	8,640	8,640	223,200	231,840	240,480	(17,880)
182	คนสวน	-	1	1	214,560	1	1	1	-	-	-	8,640	8,640	8,640	223,200	231,840	240,480	(17,880)
183	คนสวน	-	1	1	214,560	1	1	1	-	-	-	8,640	8,640	8,640	223,200	231,840	240,480	(17,880)
184	คนสวน	-	1	1	214,560	1	1	1	-	-	-	8,640	8,640	8,640	223,200	231,840	240,480	(17,880)
185	คนสวน	-	1	1	214,560	1	1	1	-	-	-	8,640	8,640	8,640	223,200	231,840	240,480	(17,880)
186	คนสวน	-	1	1	214,560	1	1	1	-	-	-	8,640	8,640	8,640	223,200	231,840	240,480	(17,880)
187	คนสวน	-	1	1	214,560	1	1	1	-	-	-	8,640	8,640	8,640	223,200	231,840	240,480	(17,880)
188	คนสวน	-	1	1	214,560	1	1	1	-	-	-	8,640	8,640	8,640	223,200	231,840	240,480	(17,880)
189	คนสวน	-	1	1	214,560	1	1	1	-	-	-	8,640	8,640	8,640	223,200	231,840	240,480	(17,880)
190	คนสวน	-	1	1	214,560	1	1	1	-	-	-	8,640	8,640	8,640	223,200	231,840	240,480	(17,880)
191	คนสวน	-	1	1	214,560	1	1	1	-	-	-	8,640	8,640	8,640	223,200	231,840	240,480	(17,880)
192	คนงาน	-	1	1	214,560	1	1	1	-	-	-	8,640	8,640	8,640	223,200	231,840	240,480	(17,880)
193	คนงาน	-	1	1	210,840	1	1	1	-	-	-	8,040	8,640	8,640	218,880	227,520	236,160	(17,570)
194	คนงาน	-	1	1	214,560	1	1	1	-	-	-	8,640	8,640	8,640	223,200	231,840	240,480	(17,880)
	พนักงานจ้างตามภารกิจ																	
	ประเภทคุณวุฒิ																	
195	ผช.วิศวกรโยธา	-	1	1	180,000	1	1	1	-	-	-	7,200	7,560	7,800	187,200	194,760	202,560	(15,000)
196	ผช.สถาปนิก	-	1	1	180,000	1	1	1	-	-	-	7,200	7,560	7,800	187,200	194,760	202,560	(15,000)
197	ผช.สถาปนิก	-	1	-	180,000	1	1	1	-	-	-	-	7,200	7,560	180,000	187,200	194,760	ว่างเต็ม
198	ผช.เจ้าพนักงานธุรการ	-	1	-	138,000	1	1	1	-	-	-	-	5,520	5,760	138,000	143,520	149,280	ว่างเต็ม

ที่	ชื่อสายงาน	ระดับตำแหน่ง	จำนวนทั้งหมด	จำนวนที่มีอยู่ปัจจุบัน		อัตราตำแหน่งที่คาดว่าจะต้องใช้ในช่วงระยะ 3 ปีข้างหน้า			อัตรากำลังคนเพิ่ม/ลด			ค่าใช้จ่ายที่เพิ่มขึ้น			ค่าใช้จ่ายรวม			หมายเหตุ
				จำนวน (คน)	เงินเดือน	2561	2562	2563	2561	2562	2563	2561	2562	2563	2561	2562	2563	
199	ผช.นายช่างเครื่องกล	-	1	-	138,000	1	1	1	-	-	-	-	5,520	5,760	138,000	143,520	149,280	ว่างเต็ม
200	ผช.นายช่างเครื่องกล	-	1	-	138,000	1	1	1	-	-	-	-	5,520	5,760	138,000	143,520	149,280	ว่างเต็ม
201	ผช.นายช่างไฟฟ้า	-	1	-	138,000	1	1	1	-	-	-	-	5,520	5,760	138,000	143,520	149,280	ว่างเต็ม
	พนักงานจ้างทั่วไป																	
202	พนักงานขับรถยนต์	-	1	-	108,000	1	1	1	-	-	-	-	-	-	108,000	108,000	108,000	ว่างเต็ม
203	พนักงานขับรถยนต์	-	1	-	108,000	1	1	1	-	-	-	-	-	-	108,000	108,000	108,000	ว่างเต็ม
204	พนักงานขับรถยนต์	-	1	-	108,000	1	1	1	-	-	-	-	-	-	108,000	108,000	108,000	ว่างเต็ม
	กองสาธารณสุขและสิ่งแวดล้อม 06																	
205	ผู้อำนวยการกองสาธารณสุขและสิ่งแวดล้อม	กลาง	1	1	702,960	1	1	1	-	-	-	19,560	19,920	20,400	722,520	742,440	762,840	(47,380)
	(นักบริหารงานสาธารณสุขและสิ่งแวดล้อม)																	
206	หัวหน้าฝ่ายบริหารงานสาธารณสุข	ต้น	1	-	411,600	1	1	1	-	-	-	13,620	13,620	13,620	425,220	438,840	452,460	ว่างเต็ม
	(นักบริหารงานสาธารณสุขและสิ่งแวดล้อม)																	
207	หัวหน้าฝ่ายบริการสาธารณสุข	ต้น	1	-	407,310	1	1	1	-	-	-	13,920	12,360	13,620	421,230	433,590	447,210	ว่างเต็ม
	(นักบริหารงานสาธารณสุขและสิ่งแวดล้อม)																	
208	หัวหน้าฝ่ายบริหารงานทั่วไป	ต้น	1	1	611,760	1	1	1	-	-	-	23,760	23,760	23,760	635,520	659,280	683,040	(49,480)
	(นักบริหารงานทั่วไป)																	
209	นักวิชาการสุขาภิบาล	ปก./ชก.	1	-	355,320	1	1	1	-	-	-	12,000	12,000	12,000	367,320	379,320	391,320	ว่างเต็ม
210	นักวิชาการสุขาภิบาล	ชก.	1	1	369,480	1	1	1	-	-	-	13,080	13,440	13,320	382,560	396,000	409,320	(30,790)
211	นายสัตวแพทย์	ชก.	1	1	356,160	1	1	1	-	-	-	13,320	13,080	13,440	369,480	382,560	396,000	(29,680)
212	นายสัตวแพทย์	ปก./ชก.	1	-	355,320	1	1	1	-	-	-	12,000	12,000	12,000	367,320	379,320	391,320	ว่างเต็ม
213	วิศวกรสุขาภิบาล	ปก.	1	1	298,440	1	1	1	-	-	-	9,600	9,960	10,200	308,040	318,000	328,200	(24,870)
214	เจ้าพนักงานธุรการ	ชง.	1	1	446,520	1	1	1	-	-	-	14,040	14,880	15,360	460,560	475,440	490,800	(37,210)
215	เจ้าพนักงานสาธารณสุข	ปจ./ชง.	1	-	297,900	1	1	1	-	-	-	9,720	9,720	9,720	307,620	317,340	327,060	ว่างเต็ม
	ลูกจ้างประจำ																	
216	พนักงานขับเครื่องจักรกลขนาดหนัก	-	1	1	223,080	1	1	1	-	-	-	8,520	8,880	8,760	231,600	240,480	249,240	(18,590)
217	ผู้ช่วยช่างปูน	-	1	1	248,160	1	1	1	-	-	-	8,280	8,760	9,000	256,440	265,200	274,200	(20,680)
218	พนักงานขับรถยนต์	-	1	1	248,160	1	1	1	-	-	-	8,280	8,760	9,000	256,440	265,200	274,200	(20,680)
219	พนักงานขับรถยนต์	-	1	1	225,480	1	1	1	-	-	-	7,440	7,560	7,680	232,920	240,480	248,160	(18,790)
220	พนักงานขับรถยนต์	-	1	1	240,480	1	1	1	-	-	-	7,680	8,280	8,760	248,160	256,440	265,200	(20,040)
221	พนักงานขับรถยนต์	-	1	1	236,640	1	1	1	-	-	-	7,680	7,800	8,280	244,320	252,120	260,400	(19,720)

ที่	ชื่อสายงาน	ระดับ ตำแหน่ง	จำนวน ทั้งหมด	จำนวนที่มีอยู่ปัจจุบัน		อัตราตำแหน่งที่คาดว่าจะต้องใช้ ในช่วงระยะ 3 ปีข้างหน้า			อัตรากำลังคน เพิ่ม/ลด			ค่าใช้จ่ายที่เพิ่มขึ้น			ค่าใช้จ่ายรวม			หมายเหตุ
				จำนวน (คน)	เงินเดือน	2561	2562	2563	2561	2562	2563	2561	2562	2563	2561	2562	2563	
222	พนักงานขับรถยนต์	-	1	1	252,120	1	1	1	-	-	-	8,880	8,640	8,880	261,000	269,640	278,520	(21,010)
223	พนักงานขับรถยนต์	-	1	1	225,480	1	1	1	-	-	-	7,440	7,560	7,680	232,920	240,480	248,160	(18,790)
224	พนักงานขับรถยนต์	-	1	1	225,480	1	1	1	-	-	-	7,440	7,560	7,680	232,920	240,480	248,160	(18,790)
225	พนักงานขับรถยนต์	-	1	1	248,160	1	1	1	-	-	-	8,280	8,760	9,000	256,440	265,200	274,200	(20,680)
226	พนักงานขับรถยนต์	-	1	1	229,200	1	1	1	-	-	-	7,440	7,680	7,800	236,640	244,320	252,120	(19,100)
227	พนักงานขับรถยนต์	-	1	1	248,160	1	1	1	-	-	-	8,280	8,760	9,000	256,440	265,200	274,200	(20,680)
228	พนักงานขับรถยนต์	-	1	1	248,160	1	1	1	-	-	-	8,280	8,760	9,000	256,440	265,200	274,200	(20,680)
229	พนักงานขับรถยนต์	-	1	1	221,760	1	1	1	-	-	-	7,440	7,440	7,680	229,200	236,640	244,320	(18,480)
230	นักการ	-	1	1	214,560	1	1	1	-	-	-	8,640	8,640	8,640	223,200	231,840	240,480	(17,880)
231	นักการ	-	1	1	214,560	1	1	1	-	-	-	8,640	8,640	8,640	223,200	231,840	240,480	(17,880)
232	นักการ	-	1	1	185,280	1	1	1	-	-	-	7,080	7,440	7,440	192,360	199,800	207,240	(15,440)
233	คนงาน	-	1	1	214,560	1	1	1	-	-	-	8,640	8,640	8,640	223,200	231,840	240,480	(17,880)
234	คนงาน	-	1	1	214,560	1	1	1	-	-	-	8,640	8,640	8,640	223,200	231,840	240,480	(17,880)
235	คนงาน	-	1	1	214,560	1	1	1	-	-	-	8,640	8,640	8,640	223,200	231,840	240,480	(17,880)
236	คนงาน	-	1	1	214,560	1	1	1	-	-	-	8,640	8,640	8,640	223,200	231,840	240,480	(17,880)
237	คนงาน	-	1	1	214,560	1	1	1	-	-	-	8,640	8,640	8,640	223,200	231,840	240,480	(17,880)
238	คนงาน	-	1	1	214,560	1	1	1	-	-	-	8,640	8,640	8,640	223,200	231,840	240,480	(17,880)
239	คนงานประจำรถขยะ	-	1	1	214,560	1	1	1	-	-	-	8,640	8,640	8,640	223,200	231,840	240,480	(17,880)
240	คนงานประจำรถขยะ	-	1	1	214,560	1	1	1	-	-	-	8,640	8,640	8,640	223,200	231,840	240,480	(17,880)
241	คนงานประจำรถขยะ	-	1	1	214,560	1	1	1	-	-	-	8,640	8,640	8,640	223,200	231,840	240,480	(17,880)
242	คนงานประจำรถขยะ	-	1	1	214,560	1	1	1	-	-	-	8,640	8,640	8,640	223,200	231,840	240,480	(17,880)
243	คนงานประจำรถขยะ	-	1	1	214,560	1	1	1	-	-	-	8,640	8,640	8,640	223,200	231,840	240,480	(17,880)
244	คนงานประจำรถขยะ	-	1	1	214,560	1	1	1	-	-	-	8,640	8,640	8,640	223,200	231,840	240,480	(17,880)
245	คนงานประจำรถขยะ	-	1	1	214,560	1	1	1	-	-	-	8,640	8,640	8,640	223,200	231,840	240,480	(17,880)
246	คนงานประจำรถขยะ	-	1	1	214,560	1	1	1	-	-	-	8,640	8,640	8,640	223,200	231,840	240,480	(17,880)
247	คนงานประจำรถขยะ	-	1	1	214,560	1	1	1	-	-	-	8,640	8,640	8,640	223,200	231,840	240,480	(17,880)
248	คนงานประจำรถขยะ	-	1	1	214,560	1	1	1	-	-	-	8,640	8,640	8,640	223,200	231,840	240,480	(17,880)
249	คนงานประจำรถขยะ	-	1	1	214,560	1	1	1	-	-	-	8,640	8,640	8,640	223,200	231,840	240,480	(17,880)
250	คนงานประจำรถขยะ	-	1	1	214,560	1	1	1	-	-	-	8,640	8,640	8,640	223,200	231,840	240,480	(17,880)
251	คนงานประจำรถขยะ	-	1	1	214,560	1	1	1	-	-	-	8,640	8,640	8,640	223,200	231,840	240,480	(17,880)

ที่	ชื่อสายงาน	ระดับตำแหน่ง	จำนวนทั้งหมด	จำนวนที่มีอยู่ปัจจุบัน		อัตราตำแหน่งที่คาดว่าจะต้องใช้ในช่วงระยะ 3 ปีข้างหน้า			อัตรากำลังคนเพิ่ม/ลด			ค่าใช้จ่ายที่เพิ่มขึ้น			ค่าใช้จ่ายรวม			หมายเหตุ
				จำนวน (คน)	เงินเดือน	2561	2562	2563	2561	2562	2563	2561	2562	2563	2561	2562	2563	
252	คนงานประจำรถขยะ	-	1	1	214,560	1	1	1	-	-	-	8,640	8,640	8,640	223,200	231,840	240,480	(17,880)
253	คนงานประจำรถขยะ	-	1	1	214,560	1	1	1	-	-	-	8,640	8,640	8,640	223,200	231,840	240,480	(17,880)
254	คนงานประจำรถขยะ	-	1	1	214,560	1	1	1	-	-	-	8,640	8,640	8,640	223,200	231,840	240,480	(17,880)
255	คนงานประจำรถขยะ	-	1	1	214,560	1	1	1	-	-	-	8,640	8,640	8,640	223,200	231,840	240,480	(17,880)
256	คนงานประจำรถขยะ	-	1	1	214,560	1	1	1	-	-	-	8,640	8,640	8,640	223,200	231,840	240,480	(17,880)
257	คนงานประจำรถขยะ	-	1	1	214,560	1	1	1	-	-	-	8,640	8,640	8,640	223,200	231,840	240,480	(17,880)
258	คนงานประจำรถขยะ	-	1	1	214,560	1	1	1	-	-	-	8,640	8,640	8,640	223,200	231,840	240,480	(17,880)
259	คนงานประจำโรงฆ่าสัตว์	-	1	1	214,560	1	1	1	-	-	-	8,640	8,640	8,640	223,200	231,840	240,480	(17,880)
	พนักงานจ้างตามภารกิจ																	
	ประเภทคุณวุฒิ																	
260	ผช.นักวิชาการสุขาภิบาล	-	1	-	180,000	1	1	1	-	-	-	-	7,200	7,560	180,000	187,200	194,760	ว่างเดิม
261	ผช.นักวิชาการสุขาภิบาล	-	1	-	180,000	1	1	1	-	-	-	-	7,200	7,560	180,000	187,200	194,760	ว่างเดิม
262	ผช.เจ้าพนักงานธุรการ	-	1	-	138,000	1	1	1	-	-	-	-	5,520	5,760	138,000	143,520	149,280	ว่างเดิม
	กองวิชาการและแผนงาน 07																	
263	ผู้อำนวยการกองวิชาการและแผนงาน (นักบริหารงานทั่วไป)	กลาง	1	1	793,920	1	1	1	-	-	-	21,240	21,960	22,680	815,160	837,120	859,800	(54,960)
264	หัวหน้าฝ่ายบริหารงานทั่วไป (นักบริหารงานทั่วไป)	ต้น	1	1	486,960	1	1	1	-	-	-	14,160	15,480	16,080	501,120	516,600	532,680	(39,080)
265	หัวหน้าฝ่ายแผนงานและงบประมาณ (นักบริหารงานทั่วไป)	ต้น	1	1	420,720	1	1	1	-	-	-	13,440	13,080	13,080	434,160	447,240	460,320	(33,560)
266	หัวหน้าฝ่ายนิติการ (นักบริหารงานทั่วไป)	ต้น	1	1	508,800	1	1	1	-	-	-	15,720	16,440	16,920	524,520	540,960	557,880	(40,900)
267	นักวิเคราะห์นโยบายและแผน	ชก.	1	1	369,480	1	1	1	-	-	-	13,080	13,440	13,320	382,560	396,000	409,320	(30,790)
268	นักวิเคราะห์นโยบายและแผน	ปก.	1	1	233,760	1	1	1	-	-	-	7,680	7,800	8,760	241,440	249,240	258,000	(19,480)
269	นักวิเคราะห์นโยบายและแผน	ชก.	1	1	382,560	1	1	1	-	-	-	13,440	13,320	13,320	396,000	409,320	422,640	(31,880)
270	นักวิเคราะห์นโยบายและแผน	ชก.	1	1	376,080	1	1	1	-	-	-	13,320	13,320	13,440	389,400	402,720	416,160	(31,340)
271	นิติกร	ชพ.	1	1	555,480	1	1	1	-	-	-	16,320	16,560	16,320	571,800	588,360	604,680	(35,090)(87ช)
272	นิติกร	ชก.	1	1	317,520	1	1	1	-	-	-	12,240	12,960	13,440	329,760	342,720	356,160	(26,460)
273	นิติกร	ปก./ชก.	1	-	355,320	1	1	1	-	-	-	12,000	12,000	12,000	367,320	379,320	391,320	ว่างเดิม

ที่	ชื่อสายงาน	ระดับตำแหน่ง	จำนวนทั้งหมด	จำนวนที่มีอยู่ปัจจุบัน		อัตราตำแหน่งที่คาดว่าจะต้องใช้ในช่วงระยะ 3 ปีข้างหน้า			อัตรากำลังคนเพิ่ม/ลด			ค่าใช้จ่ายที่เพิ่มขึ้น			ค่าใช้จ่ายรวม			หมายเหตุ
				จำนวน (คน)	เงินเดือน	2561	2562	2563	2561	2562	2563	2561	2562	2563	2561	2562	2563	
274	นักวิชาการคอมพิวเตอร์	ชก.	1	1	398,160	1	1	1	-	-	-	13,320	13,080	13,440	411,480	424,560	438,000	(29,680)(7วช)
275	นักประชาสัมพันธ์	ปก./ชก.	1	-	355,320	1	1	1	-	-	-	12,000	12,000	12,000	367,320	379,320	391,320	ว่างเต็ม
276	เจ้าพนักงานธุรการ	ชง.	1	1	291,240	1	1	1	-	-	-	11,040	11,160	10,920	302,280	313,440	324,360	(24,270)
	ลูกจ้างประจำ																	
277	เจ้าพนักงานประชาสัมพันธ์	-	1	1	196,080	1	1	1	-	-	-	7,440	7,320	7,440	203,520	210,840	218,280	(16,340)
	พนักงานจ้างตามภารกิจ																	
	ประเภทคุณวุฒิ																	
278	ผช.นักประชาสัมพันธ์	-	1	-	180,000	1	1	1	-	-	-	-	7,200	7,560	180,000	187,200	194,760	ว่างเต็ม
279	ผช.นักประชาสัมพันธ์	-	1	-	180,000	1	1	1	-	-	-	-	7,200	7,560	180,000	187,200	194,760	ว่างเต็ม
280	ผช.นักวิชาการคอมพิวเตอร์	-	1	-	180,000	1	1	1	-	-	-	-	5,520	5,760	180,000	185,520	191,280	ว่างเต็ม
	สำนักการศึกษา 08																	
281	ผู้อำนวยการสำนักการศึกษา	สูง	1	1	955,680	1	1	1	-	-	-	20,640	20,760	22,680	976,320	997,080	1,019,760	(59,640)
	(นักบริหารงานการศึกษา)																	
282	ผู้อำนวยการส่วนบริหารการศึกษา	กลาง	1	1	599,160	1	1	1	-	-	-	19,560	19,680	19,560	618,720	638,400	657,960	(44,930)
	(นักบริหารงานการศึกษา)																	
283	หัวหน้าฝ่ายการเจ้าหน้าที่	ต้น	1	-	411,600	1	1	1	-	-	-	13,620	13,620	13,620	425,220	438,840	452,460	ว่างเต็ม
	(นักบริหารงานการศึกษา)																	
284	หัวหน้าฝ่ายกิจกรรมเด็กและเยาวชน	ต้น	1	-	411,600	1	1	1	-	-	-	13,620	13,620	13,620	425,220	438,840	452,460	ว่างเต็ม
	(นักบริหารงานการศึกษา)																	
285	หัวหน้าฝ่ายแผนงานและโครงการ	ต้น	1	-	411,600	1	1	1	-	-	-	13,620	13,620	13,620	425,220	438,840	452,460	ว่างเต็ม
	(นักบริหารงานการศึกษา)																	
286	นักวิชาการศึกษา	ชก.	1	1	349,320	1	1	1	-	-	-	13,320	13,440	13,320	362,640	376,080	389,400	(29,110)
287	นักวิชาการศึกษา	ปก.	1	1	222,240	1	1	1	-	-	-	7,680	7,680	7,680	229,920	237,600	245,280	(18,520)
288	นักวิชาการศึกษา	ปก.	1	1	308,040	1	1	1	-	-	-	9,960	10,200	10,800	318,000	328,200	339,000	(25,670)
289	นักสันทนการ	ปก./ชก.	1	-	355,320	1	1	1	-	-	-	12,000	12,000	12,000	367,320	379,320	391,320	ว่างเต็ม
290	นักสันทนการ	ปก./ชก.	1	-	355,320	1	1	1	-	-	-	12,000	12,000	12,000	367,320	379,320	391,320	ว่างเต็ม
291	นักสันทนการ	ปก./ชก.	1	-	355,320	1	1	1	-	-	-	12,000	12,000	12,000	367,320	379,320	391,320	ว่างเต็ม
292	เจ้าพนักงานธุรการ	ชง.	1	1	318,960	1	1	1	-	-	-	10,920	11,280	10,920	329,880	341,160	352,080	(26,580)
293	เจ้าพนักงานการเงินและบัญชี	ปจ./ชง.	1	-	297,900	1	1	1	-	-	-	9,720	9,720	9,720	307,620	317,340	327,060	ว่างเต็ม
294	เจ้าพนักงานการเงินและบัญชี	ชง.	1	1	433,080	1	1	1	-	-	-	13,440	14,040	14,880	446,520	460,560	475,440	(36,090)

ที่	ชื่อสายงาน	ระดับตำแหน่ง	จำนวนทั้งหมด	จำนวนที่มีอยู่ปัจจุบัน		อัตราตำแหน่งที่คาดว่าจะต้องใช้ในช่วงระยะ 3 ปีข้างหน้า			อัตรากำลังคนเพิ่ม/ลด			ค่าใช้จ่ายที่เพิ่มขึ้น			ค่าใช้จ่ายรวม			หมายเหตุ	
				จำนวน (คน)	เงินเดือน	2561	2562	2563	2561	2562	2563	2561	2562	2563	2561	2562	2563		
	การศึกษานอกระบบ/เด็กพิเศษ																		
	พนักงานจ้างตามภารกิจ (คุณวุฒิ)																		
398	ครูสอนเด็กด้อยโอกาส		1	1	-	1	1	1	-	-	-	-	-	-	-	-	-	-	เงินอุดหนุน
	สำนักงานประปา 09																		
399	ผู้อำนวยการสำนักการประปา	สูง	1	-	858,600	1	1	1	-	-	-	19,080	19,080	19,080	877,680	896,760	915,840	ว่างเต็ม	
	(นักบริหารงานประปา)																		
400	ผู้อำนวยการส่วนผลิต	กลาง	1	1	618,720	1	1	1	-	-	-	19,680	19,560	20,280	638,400	657,960	678,240	(46,560)	
	(นักบริหารงานประปา)																		
401	ผู้อำนวยการส่วนบริการและซ่อมบำรุง	กลาง	1	-	598,200	1	1	1	-	-	-	19,200	19,200	19,200	617,400	636,600	655,800	ว่างเต็ม	
	(นักบริหารงานประปา)																		
402	หัวหน้าฝ่ายผลิต	ต้น	1	-	411,600	1	1	1	-	-	-	13,620	13,620	13,620	425,220	438,840	452,460	ว่างเต็ม	
	(นักบริหารงานประปา)																		
403	หัวหน้าฝ่ายบริการสาธารณะ	ต้น	1	-	411,600	1	1	1	-	-	-	13,620	13,620	13,620	425,220	438,840	452,460	ว่างเต็ม	
	(นักบริหารงานประปา)																		
404	หัวหน้าฝ่ายบริหารงานทั่วไป	ต้น	1	1	501,120	1	1	1	-	-	-	15,480	16,080	16,680	516,600	532,680	549,360	(40,260)	
	(นักบริหารงานทั่วไป)																		
405	หัวหน้าฝ่ายการเงินและบัญชี	ต้น	1	1	516,600	1	1	1	-	-	-	16,080	16,680	17,520	532,680	549,360	566,880	(41,550)	
	(นักบริหารงานการคลัง)																		
406	หัวหน้าฝ่ายพัฒนารายได้	ต้น	1	1	374,160	1	1	1	-	-	-	13,320	13,080	13,440	387,480	400,560	414,000	(29,680)	
	(นักบริหารงานการคลัง)																		
407	นักวิชาการคอมพิวเตอร์	ปก./ชก.	1	-	355,320	1	1	1	-	-	-	12,000	12,000	12,000	367,320	379,320	391,320	ว่างเต็ม	
408	นักวิชาการเงินและบัญชี	ชก.	1	1	305,640	1	1	1	-	-	-	11,880	12,240	12,960	317,520	329,760	342,720	(25,470)	
409	เจ้าพนักงานธุรการ	ชง.	1	1	203,040	1	1	1	-	-	-	9,240	9,000	9,120	212,280	221,280	230,400	(16,920)	
410	เจ้าพนักงานธุรการ	ปง.	1	1	174,840	1	1	1	-	-	-	6,840	6,960	7,440	181,680	188,640	196,080	(14,570)	
411	เจ้าพนักงานธุรการ	ชง.	1	1	234,960	1	1	1	-	-	-	9,360	9,960	10,200	244,320	254,280	264,480	(19,580)	
412	เจ้าพนักงานการเงินและบัญชี	ชง.	1	1	194,280	1	1	1	-	-	-	9,240	9,000	9,120	203,520	212,520	221,640	(16,190)	
413	เจ้าพนักงานการเงินและบัญชี	ปง./ชง.	1	-	297,900	1	1	1	-	-	-	9,720	9,720	9,720	307,620	317,340	327,060	ว่างเต็ม	
414	เจ้าพนักงานจัดเก็บรายได้	ชง.	1	1	296,760	1	1	1	-	-	-	11,160	11,040	10,920	307,920	318,960	329,880	(24,730)	
415	นายช่างเครื่องกล	ปง./ชง.	1	-	297,900	1	1	1	-	-	-	9,720	9,720	9,720	307,620	317,340	327,060	ว่างเต็ม	

ที่	ชื่อสายงาน	ระดับตำแหน่ง	จำนวนทั้งหมด	จำนวนที่มีอยู่ปัจจุบัน		อัตราตำแหน่งที่คาดว่าจะต้องใช้ในช่วงระยะ 3 ปีข้างหน้า			อัตรากำลังคนเพิ่ม/ลด			ค่าใช้จ่ายที่เพิ่มขึ้น			ค่าใช้จ่ายรวม			หมายเหตุ
				จำนวน (คน)	เงินเดือน	2561	2562	2563	2561	2562	2563	2561	2562	2563	2561	2562	2563	
439	นักพัฒนาชุมชน	ชก.	1	1	311,640	1	1	1	-	-	-	12,120	12,600	12,960	323,760	336,360	349,320	(25,970)
440	นักพัฒนาชุมชน	ชก.	1	1	334,200	1	1	1	-	-	-	12,960	13,440	13,320	347,160	360,600	373,920	(27,850)(พสร.)
441	นักพัฒนาชุมชน	ปก.	1	1	262,560	1	1	1	-	-	-	8,640	8,880	9,000	271,200	280,080	289,080	(21,880)
442	นักสังคมสงเคราะห์	ชก.	1	1	293,880	1	1	1	-	-	-	11,760	11,880	12,240	305,640	317,520	329,760	(24,490)
443	นักสังคมสงเคราะห์	ชก.	1	1	311,640	1	1	1	-	-	-	12,120	12,600	12,960	323,760	336,360	349,320	(25,970)
444	เจ้าพนักงานธุรการ	ชง.	1	1	318,960	1	1	1	-	-	-	10,920	11,280	10,920	329,880	341,160	352,080	(26,580)
	ลูกจ้างประจำ																	
445	เจ้าพนักงานธุรการ	-	1	1	221,760	1	1	1	-	-	-	7,440	7,440	7,680	229,200	236,640	244,320	(18,480)
	พนักงานจ้างตามภารกิจ																	
	ประเภทคุณวุฒิ																	
446	ผช.นักสังคมสงเคราะห์	-	1	-	180,000	1	1	1	-	-	-	-	7,200	7,560	180,000	187,200	194,760	ว่างเดิม
447	ผช.นักพัฒนาชุมชน	-	1	-	180,000	1	1	1	-	-	-	-	7,200	7,560	180,000	187,200	194,760	ว่างเดิม
448	ผช.นักพัฒนาชุมชน	-	1	-	180,000	1	1	1	-	-	-	-	7,200	7,560	180,000	187,200	194,760	ว่างเดิม
	หน่วยตรวจสอบภายใน 12																	
449	นักวิชาการตรวจสอบภายใน	ชก.	1	1	369,480	1	1	1	-	-	-	13,080	13,440	13,320	382,560	396,000	409,320	(30,790)
	ลูกจ้างประจำ																	
450	เจ้าพนักงานธุรการ	-	1	1	188,640	1	1	1	-	-	-	7,440	7,440	7,320	196,080	203,520	210,840	(15,720)
	กองการแพทย์ 13																	
451	ผู้อำนวยการกองการแพทย์ (นายแพทย์ชำนาญการพิเศษ)	ชพ.	1	-	672,600	1	1	1	-	-	-	19,200	19,200	19,200	691,800	711,000	730,200	ว่างเดิม
452	หัวหน้าฝ่ายการเงินและบัญชี (นักบริหารงานการคลัง)	ตัน	1	1	387,480	1	1	1	-	-	-	13,080	13,440	13,320	400,560	414,000	427,320	(30,790)
453	นักวิชาการคอมพิวเตอร์	ปก.	1	1	218,400	1	1	1	-	-	-	7,680	7,680	7,680	226,080	233,760	241,440	(18,200)
454	นักวิชาการเงินและบัญชี	ชก.	1	1	276,960	1	1	1	-	-	-	11,160	11,520	12,000	288,120	299,640	311,640	(23,080)
455	นักวิชาการคลัง	ปก.	1	1	218,400	1	1	1	-	-	-	7,680	7,680	7,680	226,080	233,760	241,440	(18,200)
456	พยาบาลวิชาชีพ	ชก.	1	1	471,240	1	1	1	-	-	-	13,080	13,200	13,440	484,320	497,520	510,960	(35,770)(7วช)
457	พยาบาลวิชาชีพ	ชพ.	1	1	693,120	1	1	1	-	-	-	19,680	19,560	20,280	712,800	732,360	752,640	(49,560)(8วช)
458	พยาบาลวิชาชีพ	ชก.	1	1	431,400	1	1	1	-	-	-	13,320	13,440	13,080	444,720	458,160	471,240	(32,450)(7วช)

ที่	ชื่อสายงาน	ระดับตำแหน่ง	จำนวนทั้งหมด	จำนวนที่มีอยู่ปัจจุบัน		อัตราตำแหน่งที่คาดว่าจะต้องใช้ในช่วงระยะ 3 ปีข้างหน้า			อัตรากำลังคนเพิ่ม/ลด			ค่าใช้จ่ายที่เพิ่มขึ้น			ค่าใช้จ่ายรวม			หมายเหตุ
				จำนวน (คน)	เงินเดือน	2561	2562	2563	2561	2562	2563	2561	2562	2563	2561	2562	2563	
459	พยาบาลวิชาชีพ	ชก.	1	1	384,720	1	1	1	-	-	-	13,440	13,320	13,080	398,160	411,480	424,560	(28,560)(7วช)
460	พยาบาลวิชาชีพ	ชพ.	1	1	645,840	1	1	1	-	-	-	18,120	19,440	19,560	663,960	683,400	702,960	(42,620)(8วช)
461	พยาบาลวิชาชีพ	ชก.	1	1	635,760	1	1	1	-	-	-	23,760	23,760	23,760	659,520	683,280	707,040	(49,480)(7วช)
462	พยาบาลวิชาชีพ	ชก.	1	1	581,880	1	1	1	-	-	-	18,000	18,000	17,880	599,880	617,880	635,760	(44,990)(7วช)
463	พยาบาลวิชาชีพ	ชก.	1	1	391,320	1	1	1	-	-	-	13,320	13,440	13,320	404,640	418,080	431,400	(29,110)(7วช)
464	พยาบาลวิชาชีพ	ชก.	1	1	293,880	1	1	1	-	-	-	11,760	11,880	12,240	305,640	317,520	329,760	(24,490)
465	พยาบาลวิชาชีพ	ชก.	1	1	311,640	1	1	1	-	-	-	12,120	12,600	12,960	323,760	336,360	349,320	(25,970)
466	พยาบาลวิชาชีพ	ชก.	1	1	299,640	1	1	1	-	-	-	12,000	12,120	12,600	311,640	323,760	336,360	(24,970)
467	พยาบาลวิชาชีพ	ชก.	1	1	371,760	1	1	1	-	-	-	12,960	13,440	13,320	384,720	398,160	411,480	(27,480)
468	พยาบาลวิชาชีพ	ชก.	1	1	288,120	1	1	1	-	-	-	11,520	12,000	12,120	299,640	311,640	323,760	(24,010)
469	พยาบาลวิชาชีพ	ปก.	1	1	218,400	1	1	1	-	-	-	7,680	7,680	7,680	226,080	233,760	241,440	(18,200)
470	พยาบาลวิชาชีพ	ปก.	1	1	249,240	1	1	1	-	-	-	8,760	8,760	9,000	258,000	266,760	275,760	(20,770)
471	พยาบาลวิชาชีพ	ชก.	1	1	464,640	1	1	1	-	-	-	13,080	13,200	13,320	477,720	490,920	504,240	(35,220)(7วช)
472	พยาบาลวิชาชีพ	ชก.	1	1	471,240	1	1	1	-	-	-	13,080	13,200	13,440	484,320	497,520	510,960	(35,770)(7วช)
473	พยาบาลวิชาชีพ	ชก.	1	1	378,360	1	1	1	-	-	-	12,960	13,320	13,440	391,320	404,640	418,080	(28,030)(7วช)
474	พยาบาลวิชาชีพ	ชก.	1	1	305,640	1	1	1	-	-	-	11,880	12,240	12,960	317,520	329,760	342,720	(25,470)
475	พยาบาลวิชาชีพ	ชก.	1	1	299,640	1	1	1	-	-	-	12,120	12,600	12,960	311,760	324,360	337,320	(24,970)
476	พยาบาลวิชาชีพ	ชก.	1	1	305,640	1	1	1	-	-	-	11,880	12,240	12,960	317,520	329,760	342,720	(25,470)
477	พยาบาลวิชาชีพ	ชก.	1	1	329,760	1	1	1	-	-	-	12,960	13,440	13,320	342,720	356,160	369,480	(27,480)
478	พยาบาลวิชาชีพ	ชก.	1	1	299,640	1	1	1	-	-	-	12,000	12,120	12,600	311,640	323,760	336,360	(24,970)
479	พยาบาลวิชาชีพ	ชก.	1	1	293,880	1	1	1	-	-	-	11,760	11,880	12,240	305,640	317,520	329,760	(24,490)
480	พยาบาลวิชาชีพ	ชก.	1	1	266,040	1	1	1	-	-	-	10,920	11,160	11,520	276,960	288,120	299,640	(22,170)
481	พยาบาลวิชาชีพ	ชก.	1	1	384,720	1	1	1	-	-	-	13,440	13,320	13,080	398,160	411,480	424,560	(28,560)(7วช)
482	พยาบาลวิชาชีพ	ชก.	1	1	391,320	1	1	1	-	-	-	13,320	13,440	13,320	404,640	418,080	431,400	(29,110)(7วช)
483	พยาบาลวิชาชีพ	ชก.	1	1	438,000	1	1	1	-	-	-	13,320	13,320	13,080	451,320	464,640	477,720	(33,000)(7วช)
484	พยาบาลวิชาชีพ	ชก.	1	1	323,760	1	1	1	-	-	-	12,600	12,960	13,320	336,360	349,320	362,640	(26,980)
485	พยาบาลวิชาชีพ	ชก.	1	1	293,880	1	1	1	-	-	-	11,760	11,880	12,240	305,640	317,520	329,760	(24,490)
486	พยาบาลวิชาชีพ	ปก.	1	1	266,760	1	1	1	-	-	-	9,000	8,760	9,240	275,760	284,520	293,760	(22,230)
487	พยาบาลวิชาชีพ	ชพ.	1	1	654,000	1	1	1	-	-	-	19,560	19,560	19,680	673,560	693,120	712,800	(43,300)(8วช)
488	พยาบาลวิชาชีพ	ชก.	1	1	391,320	1	1	1	-	-	-	13,320	13,440	13,320	404,640	418,080	431,400	(29,110)(7วช)

ที่	ชื่อสายงาน	ระดับตำแหน่ง	จำนวนทั้งหมด	จำนวนที่มีอยู่ปัจจุบัน		อัตราตำแหน่งที่คาดว่าจะต้องใช้ในช่วงระยะ 3 ปีข้างหน้า			อัตรากำลังคนเพิ่ม/ลด			ค่าใช้จ่ายที่เพิ่มขึ้น			ค่าใช้จ่ายรวม			หมายเหตุ
				จำนวน (คน)	เงินเดือน	2561	2562	2563	2561	2562	2563	2561	2562	2563	2561	2562	2563	
489	พยาบาลวิชาชีพ	ชก.	1	1	323,760	1	1	1	-	-	-	12,600	12,960	13,320	336,360	349,320	362,640	(26,980)
490	พยาบาลวิชาชีพ	ชก.	1	1	311,640	1	1	1	-	-	-	12,120	12,600	12,960	323,760	336,360	349,320	(25,970)
491	พยาบาลวิชาชีพ	ชก.	1	1	608,880	1	1	1	-	-	-	18,000	20,760	23,760	626,880	647,640	671,400	(47,240)(7วช)
492	พยาบาลวิชาชีพ	ชก.	1	1	371,760	1	1	1	-	-	-	12,960	13,440	13,320	384,720	398,160	411,480	(27,480)(7วช)
493	พยาบาลวิชาชีพ	ชก.	1	1	378,360	1	1	1	-	-	-	12,960	13,320	13,440	391,320	404,640	418,080	(28,030)(7วช)
494	พยาบาลวิชาชีพ	ปก.	1	1	266,760	1	1	1	-	-	-	9,000	8,760	9,240	275,760	284,520	293,760	(22,230)
495	พยาบาลวิชาชีพ	ชก.	1	1	293,880	1	1	1	-	-	-	11,760	11,880	12,240	305,640	317,520	329,760	(24,490)
496	พยาบาลวิชาชีพ	ชก.	1	1	371,760	1	1	1	-	-	-	12,960	13,440	13,320	384,720	398,160	411,480	(27,480)(7วช)
497	พยาบาลวิชาชีพ	ชก.	1	1	396,000	1	1	1	-	-	-	13,320	13,320	13,080	409,320	422,640	435,720	(33,000)(7วช)
498	พยาบาลวิชาชีพ	ปก.	1	1	271,200	1	1	1	-	-	-	8,880	9,000	9,360	280,080	289,080	298,440	(22,600)
499	พยาบาลวิชาชีพ	ปก.	1	1	262,560	1	1	1	-	-	-	8,640	8,880	9,000	271,200	280,080	289,080	(21,880)
500	พยาบาลวิชาชีพ	ชก.	1	1	305,640	1	1	1	-	-	-	11,880	12,240	12,960	317,520	329,760	342,720	(25,470)
501	พยาบาลวิชาชีพ	ปก.	1	1	199,200	1	1	1	-	-	-	8,280	7,080	7,680	207,480	214,560	222,240	(16,600)
502	พยาบาลวิชาชีพ	ชก.	1	1	282,600	1	1	1	-	-	-	11,280	11,760	11,880	293,880	305,640	317,520	(23,550)
503	พยาบาลวิชาชีพ	ชก.	1	1	336,360	1	1	1	-	-	-	12,960	13,320	13,440	349,320	362,640	376,080	(28,030)
504	พยาบาลวิชาชีพ	ชก.	1	1	336,360	1	1	1	-	-	-	12,960	13,320	13,440	349,320	362,640	376,080	(28,030)
505	พยาบาลวิชาชีพ	ชก.	1	1	477,720	1	1	1	-	-	-	13,200	13,320	13,320	490,920	504,240	517,560	(36,310)(7วช)
506	พยาบาลวิชาชีพ	ปก.	1	1	229,920	1	1	1	-	-	-	7,680	7,680	8,400	237,600	245,280	253,680	(19,160)
507	พยาบาลวิชาชีพ	ชก.	1	1	288,120	1	1	1	-	-	-	11,520	12,000	12,120	299,640	311,640	323,760	(24,010)
508	พยาบาลวิชาชีพ	ชก.	1	1	323,760	1	1	1	-	-	-	12,600	12,960	13,320	336,360	349,320	362,640	(26,980)
509	พยาบาลวิชาชีพ	ชก.	1	1	369,480	1	1	1	-	-	-	13,080	13,440	13,320	382,560	396,000	409,320	(30,790)
510	นักวิทยาศาสตร์การแพทย์	ชก.	1	1	311,640	1	1	1	-	-	-	12,120	12,600	12,960	323,760	336,360	349,320	(25,970)
511	นักวิทยาศาสตร์การแพทย์	ชก.	1	1	299,640	1	1	1	-	-	-	12,000	12,120	12,600	311,640	323,760	336,360	(24,970)
512	เภสัชกร	ชก.	1	1	323,760	1	1	1	-	-	-	13,320	13,080	13,440	337,080	350,160	363,600	(26,980)
513	เภสัชกร	ชก.	1	1	336,360	1	1	1	-	-	-	12,960	13,320	13,440	349,320	362,640	376,080	(28,030)
514	เภสัชกร	ชก.	1	1	323,760	1	1	1	-	-	-	12,600	12,960	13,320	336,360	349,320	362,640	(26,980)
515	เภสัชกร	ชก.	1	1	329,760	1	1	1	-	-	-	12,960	13,440	13,320	342,720	356,160	369,480	(27,480)
516	เภสัชกร	ชก.	1	1	336,360	1	1	1	-	-	-	12,960	13,320	13,440	349,320	362,640	376,080	(28,030)
517	ทันตแพทย์	ชก.	1	1	431,400	1	1	1	-	-	-	13,320	13,440	13,080	444,720	458,160	471,240	(32,450)(7วช)
518	ทันตแพทย์	ปก.	1	1	293,760	1	1	1	-	-	-	9,480	9,720	10,080	303,240	312,960	323,040	(24,480)

ที่	ชื่อสายงาน	ระดับตำแหน่ง	จำนวนทั้งหมด	จำนวนที่มีอยู่ปัจจุบัน		อัตราตำแหน่งที่คาดว่าจะต้องใช้ในช่วงระยะ 3 ปีข้างหน้า			อัตรากำลังคนเพิ่ม/ลด			ค่าใช้จ่ายที่เพิ่มขึ้น			ค่าใช้จ่ายรวม			หมายเหตุ
				จำนวน (คน)	เงินเดือน	2561	2562	2563	2561	2562	2563	2561	2562	2563	2561	2562	2563	
519	ทันตแพทย์	ปก./ชก.	1	-	355,320	1	1	1	-	-	-	12,000	12,000	12,000	367,320	379,320	391,320	ว่างเต็ม
520	นายแพทย์	ปก.	1	1	258,000	1	1	1	-	-	-	8,760	9,000	8,760	266,760	275,760	284,520	(21,500)
521	นายแพทย์	ปก.	1	1	308,040	1	1	1	-	-	-	9,960	10,200	10,800	318,000	328,200	339,000	(25,670)
522	นายแพทย์	ปก.	1	1	253,680	1	1	1	-	-	-	8,880	8,640	8,880	262,560	271,200	280,080	(21,140)
523	นายแพทย์	ชก.	1	1	342,720	1	1	1	-	-	-	13,440	13,320	13,080	356,160	369,480	382,560	(28,560)
524	นายแพทย์	ชก.	1	1	369,480	1	1	1	-	-	-	13,080	13,440	13,320	382,560	396,000	409,320	(30,790)
525	นายแพทย์	ชก.	1	1	317,520	1	1	1	-	-	-	12,240	12,960	13,440	329,760	342,720	356,160	(26,460)
526	นายแพทย์	ชก.	1	1	356,160	1	1	1	-	-	-	13,320	13,080	13,440	369,480	382,560	396,000	(29,680)
527	นายแพทย์	ปก.	1	1	222,240	1	1	1	-	-	-	7,680	7,680	7,680	229,920	237,600	245,280	(18,520)
528	เจ้าพนักงานธุรการ	ปง./ชง.	1	-	297,900	1	1	1	-	-	-	9,720	9,720	9,720	307,620	317,340	327,060	ว่างเต็ม
529	เจ้าพนักงานธุรการ	ปง./ชง.	1	-	297,900	1	1	1	-	-	-	9,720	9,720	9,720	307,620	317,340	327,060	ว่างเต็ม
530	เจ้าพนักงานจัดเก็บรายได้	ปง./ชง.	1	-	297,900	1	1	1	-	-	-	9,720	9,720	9,720	307,620	317,340	327,060	ว่างเต็ม
531	เจ้าพนักงานรังสีการแพทย์	ปง./ชง.	1	-	297,900	1	1	1	-	-	-	9,720	9,720	9,720	307,620	317,340	327,060	ว่างเต็ม
532	เจ้าพนักงานเภสัชกรรม	ชง.	1	1	234,960	1	1	1	-	-	-	9,360	9,960	10,200	244,320	254,280	264,480	(19,580)
533	เจ้าพนักงานเภสัชกรรม	ปง./ชง.	1	-	297,900	1	1	1	-	-	-	9,720	9,720	9,720	307,620	317,340	327,060	ว่างเต็ม
534	เจ้าพนักงานทันตสาธารณสุข	ชง.	1	1	352,080	1	1	1	-	-	-	11,400	11,640	12,120	363,480	375,120	387,240	(29,340)
535	เจ้าพนักงานทันตสาธารณสุข	ชง.	1	1	313,440	1	1	1	-	-	-	10,920	11,160	11,040	324,360	335,520	346,560	(26,120)
536	เจ้าพนักงานทันตสาธารณสุข	ชง.	1	1	269,880	1	1	1	-	-	-	10,560	10,800	11,040	280,440	291,240	302,280	(22,490)
	ลูกจ้างประจำ																	
537	เจ้าพนักงานธุรการ	-	1	1	252,120	1	1	1	-	-	-	8,880	8,640	8,880	261,000	269,640	278,520	(21,010)
538	พนักงานขับรถยนต์	-	1	1	232,920	1	1	1	-	-	-	7,560	7,680	8,280	240,480	248,160	256,440	(19,410)
539	นักการ	-	1	1	210,840	1	1	1	-	-	-	7,440	7,200	7,440	218,280	225,480	232,920	(17,570)
540	นักการ	-	1	1	214,560	1	1	1	-	-	-	8,640	8,640	8,640	223,200	231,840	240,480	(17,880)
541	นักการ	-	1	1	207,240	1	1	1	-	-	-	7,320	7,200	8,640	214,560	221,760	230,400	(17,270)
	พนักงานจ้างตามภารกิจ																	
	ประเภทคุณวุฒิ																	
542	ผช.พยาบาลวิชาชีพ	-	1	1	189,000	1	1	1	-	-	-	7,560	7,920	8,280	196,560	204,480	212,760	(15,750)
543	ผช.พยาบาลวิชาชีพ	-	1	1	187,200	1	1	1	-	-	-	7,560	7,920	8,280	194,760	202,680	210,960	(15,600)
544	ผช.พยาบาลวิชาชีพ	-	1	1	189,000	1	1	1	-	-	-	7,560	7,920	8,280	196,560	204,480	212,760	(15,750)
545	ผช.พยาบาลวิชาชีพ	-	1	1	189,000	1	1	1	-	-	-	7,560	7,920	8,280	196,560	204,480	212,760	(15,750)

ที่	ชื่อสายงาน	ระดับตำแหน่ง	จำนวนทั้งหมด	จำนวนที่มีอยู่ปัจจุบัน		อัตราตำแหน่งที่คาดว่าจะต้องใช้ ในช่วงระยะ 3 ปีข้างหน้า			อัตรากำลังคน เพิ่ม/ลด			ค่าใช้จ่ายที่เพิ่มขึ้น			ค่าใช้จ่ายรวม			หมายเหตุ
				จำนวน (คน)	เงินเดือน	2561	2562	2563	2561	2562	2563	2561	2562	2563	2561	2562	2563	
546	ผช.พยาบาลวิชาชีพ	-	1	1	189,000	1	1	1	-	-	-	7,560	7,920	8,280	196,560	204,480	212,760	(15,750)
547	ผช.พยาบาลวิชาชีพ	-	1	1	187,200	1	1	1	-	-	-	7,560	7,920	8,280	194,760	202,680	210,960	(15,600)
548	ผช.พยาบาลวิชาชีพ	-	1	1	187,200	1	1	1	-	-	-	7,560	7,920	8,280	194,760	202,680	210,960	(15,600)
549	ผช.พยาบาลวิชาชีพ	-	1	-	180,000	1	1	1	-	-	-	-	7,200	7,560	180,000	187,200	194,760	ว่างเต็ม
550	ผช.พยาบาลวิชาชีพ	-	1	-	180,000	1	1	1	-	-	-	-	7,200	7,560	180,000	187,200	194,760	ว่างเต็ม
551	ผช.พยาบาลวิชาชีพ	-	1	-	180,000	1	1	1	-	-	-	-	7,200	7,560	180,000	187,200	194,760	ว่างเต็ม
552	ผช.พยาบาลวิชาชีพ	-	1	-	180,000	1	1	1	-	-	-	-	7,200	7,560	180,000	187,200	194,760	ว่างเต็ม
553	ผช.พยาบาลวิชาชีพ	-	1	-	180,000	1	1	1	-	-	-	-	7,200	7,560	180,000	187,200	194,760	ว่างเต็ม
554	ผช.นักวิทยาศาสตร์การแพทย์	-	1	1	189,000	1	1	1	-	-	-	7,560	7,920	8,280	196,560	204,480	212,760	(15,750)
555	ผช.นักวิทยาศาสตร์การแพทย์	-	1	1	187,200	1	1	1	-	-	-	7,560	7,920	8,280	194,760	202,680	210,960	(15,600)
556	ผช.นักกายภาพบำบัด	-	1	1	189,000	1	1	1	-	-	-	7,560	7,920	8,280	196,560	204,480	212,760	(15,750)
557	ผช.นักกายภาพบำบัด	-	1	1	187,200	1	1	1	-	-	-	7,560	7,920	8,280	194,760	202,680	210,960	(15,600)
558	ผช.แพทย์แผนไทย	-	1	1	189,000	1	1	1	-	-	-	7,560	7,920	8,280	196,560	204,480	212,760	(15,750)
559	ผช.แพทย์แผนไทย	-	1	1	187,200	1	1	1	-	-	-	7,560	7,920	8,280	194,760	202,680	210,960	(15,600)
	รวม		1,030	933	143,797,230	1,030	1,030	1,030	0	0	0	4,737,240	5,039,670	5,148,780	148,534,470	153,574,140	158,722,920	
	ประมาณประโยชน์ตอบแทนอื่น 20%														29,706,894	30,714,828	31,744,584	
	รวมเป็นค่าใช้จ่ายบุคคลทั้งสิ้น														178,241,364	184,288,968	190,467,504	
	คิดเป็นร้อยละ 40 ของงบประมาณประจำปี														15.65	15.41	15.16	

หมายเหตุ : ฐานคำนวณงบประมาณรายจ่ายประจำปี พ.ศ.2561 ให้ใช้เทคโนโลยีดิจิทัลงบประมาณรายจ่ายประจำปีงบประมาณ 2560 (1,085,000,000 บาท) เพิ่มขึ้นอีกร้อยละ 5 เป็นฐานการคำนวณสำหรับงบประมาณรายจ่ายประจำปี 2562 และ 2563 ให้บวกเพิ่มขึ้นอีกร้อยละ 5 เพื่อเป็นฐานการคำนวณภาระค่าใช้จ่าย ดังนี้
(1) ฐานคำนวณงบประมาณรายจ่ายประจำปี พ.ศ.2561 ให้ประมาณการเพิ่มขึ้นร้อยละ 5 ของงบประมาณรายจ่ายประจำปี 2560

ที่	ชื่อสายงาน	ระดับตำแหน่ง	จำนวนทั้งหมด	จำนวนที่มีอยู่ปัจจุบัน		อัตราตำแหน่งที่คาดว่าจะต้องใช้ในช่วงระยะ 3 ปีข้างหน้า			อัตรากำลังคนเพิ่ม/ลด			ค่าใช้จ่ายที่เพิ่มขึ้น			ค่าใช้จ่ายรวม			หมายเหตุ
				จำนวน (คน)	เงินเดือน	2561	2562	2563	2561	2562	2563	2561	2562	2563	2561	2562	2563	

งบประมาณรายจ่ายประจำปี 2560 จำนวน 1,085,000,000 บาท = (1,085,000,000 X 5%) + 1,085,000,000 = 1,139,250,000)

(2) ฐานคำนวณงบประมาณรายจ่ายประจำปี พ.ศ.2562 ให้ประมาณการเพิ่มขึ้นร้อยละ 5 ของงบประมาณรายจ่ายประจำปี 2561

งบประมาณรายจ่ายประจำปี 2561 จำนวน 1,139,250,000 บาท = (1,139,250,000 X 5%) + 1,139,250,000 = 1,196,212,500)

(3) ฐานคำนวณงบประมาณรายจ่ายประจำปี พ.ศ.2563 ให้ประมาณการเพิ่มขึ้นร้อยละ 5 ของงบประมาณรายจ่ายประจำปี 2562

งบประมาณรายจ่ายประจำปี 2562 จำนวน 1,196,212,500 บาท = (1,196,212,500 X 5%) + 1,196,212,500 = 1,256,023,125)

: ข้าราชการถ่ายโอน ลูกจ้างประจำถ่ายโอน รวมถึงข้าราชการครูและบุคลากรทางการศึกษา ลูกจ้างประจำและพนักงานจ้าง ที่ได้รับเงินอุดหนุนที่จ่ายเป็นเงินเดือน ค่าจ้าง ไม่นำมาคิดรวมเป็นการค่าใช้จ่ายเกี่ยวกับเงินเดือนและประโยชน์ตอบแทนอื่น ตามมาตรา 35



โครงสร้างการแบ่งส่วนราชการและอัตรากำลังเทศบาลนครนครศรีธรรมราช
(เทศบาลประเภทพิเศษ)

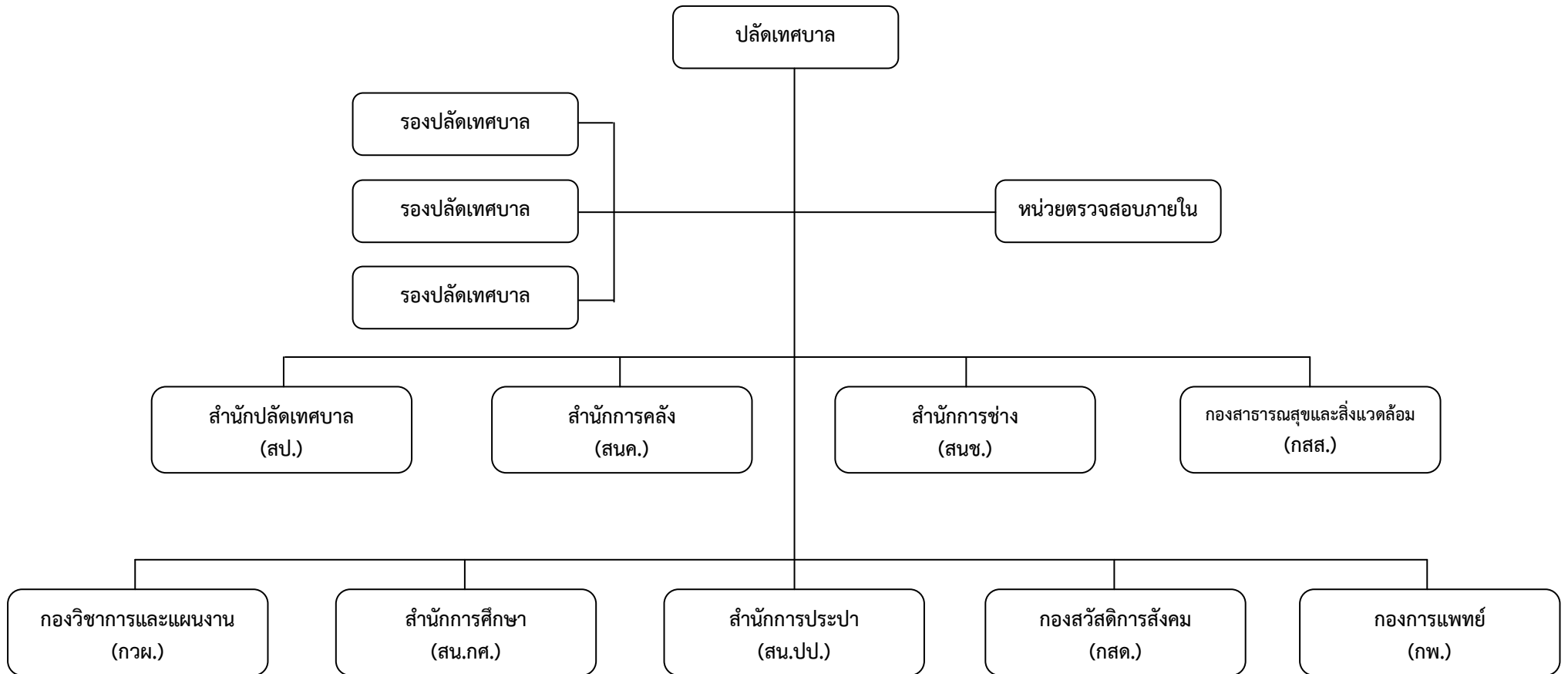

แผนภูมิโครงสร้างการแบ่งส่วนราชการและอัตรากำลังของเทศบาลนครนครศรีธรรมราช

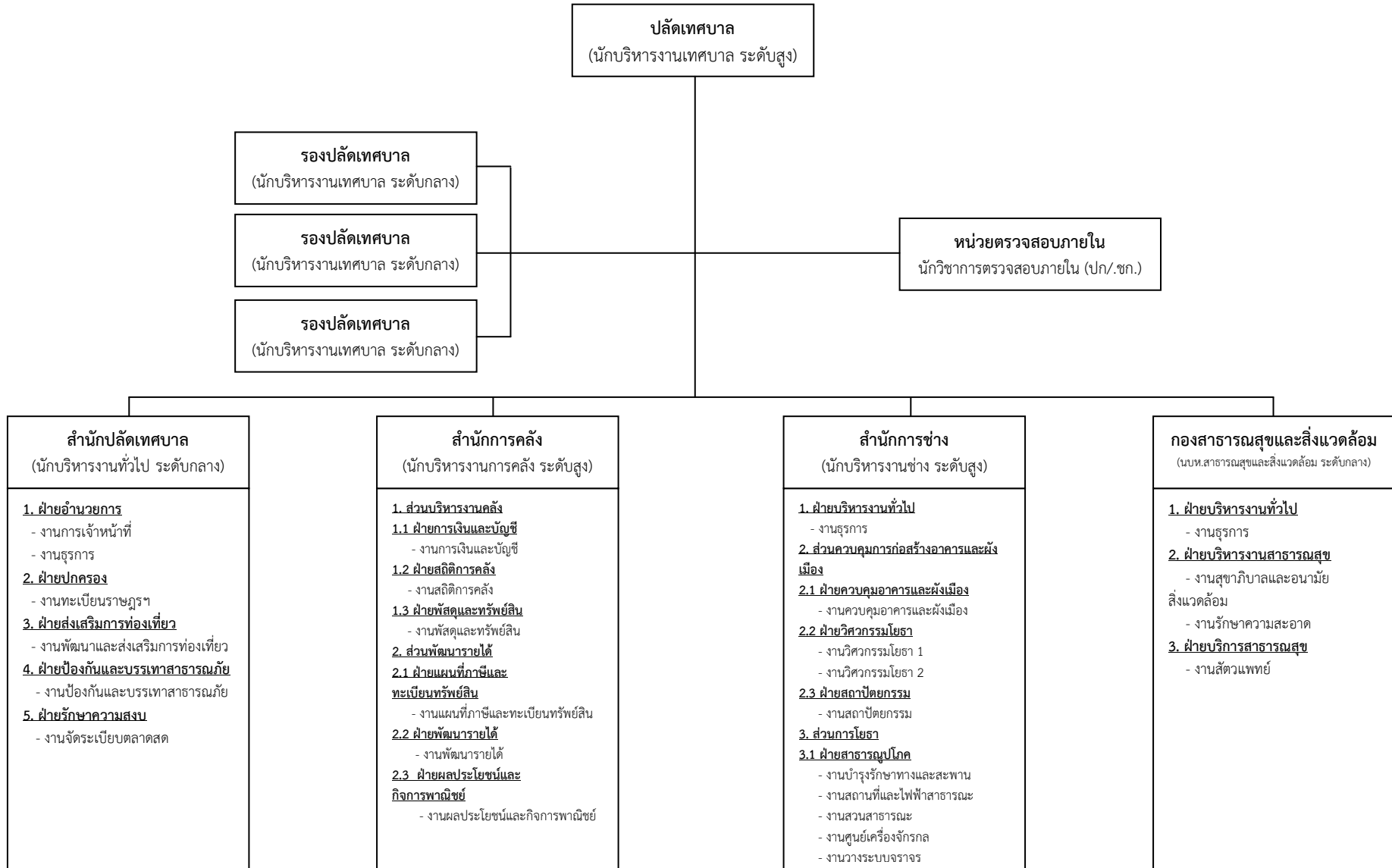

(ต่อ)

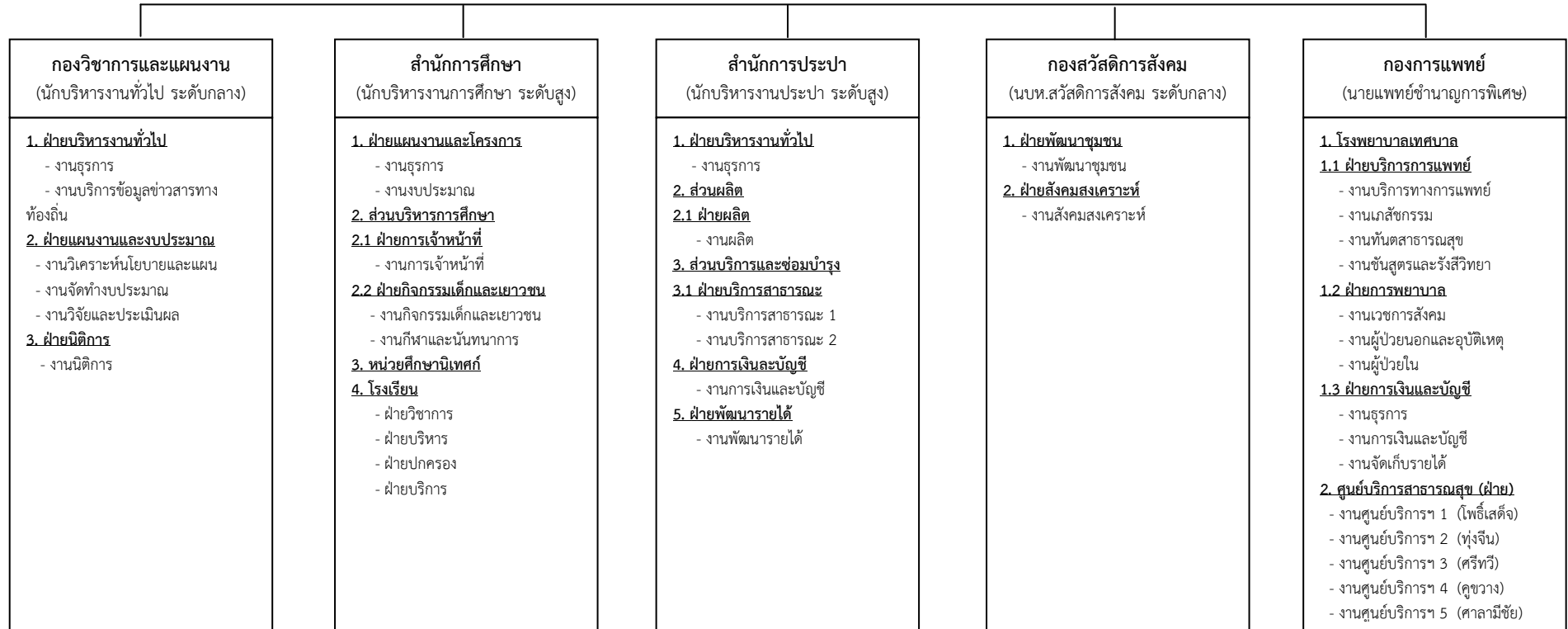

ประเภท	บริหารท้องถิ่น			อำนวยการท้องถิ่น			วิชาการ					ทั่วไป				พนักงานครูเทศบาล และบุคลากร ทางการศึกษา	ลูกจ้าง ประจำ	พนักงาน จ้าง	รวม
	บพ.สูง	บพ.กลาง	บพ.ต้น	อท.สูง	อท.กลาง	อท.ต้น	ชช.	ชพ.	ชก.	ปก.	ปก./ชก.	อส.	ชง.	ปง.	ปง./ชง.				
จำนวน	1	3	-	4	11	33	2	7	90	24	15	3	47	11	28	559	142	50	1,030

แผนภูมิโครงสร้างและอัตรากำลัง สำนักปลัดเทศบาล

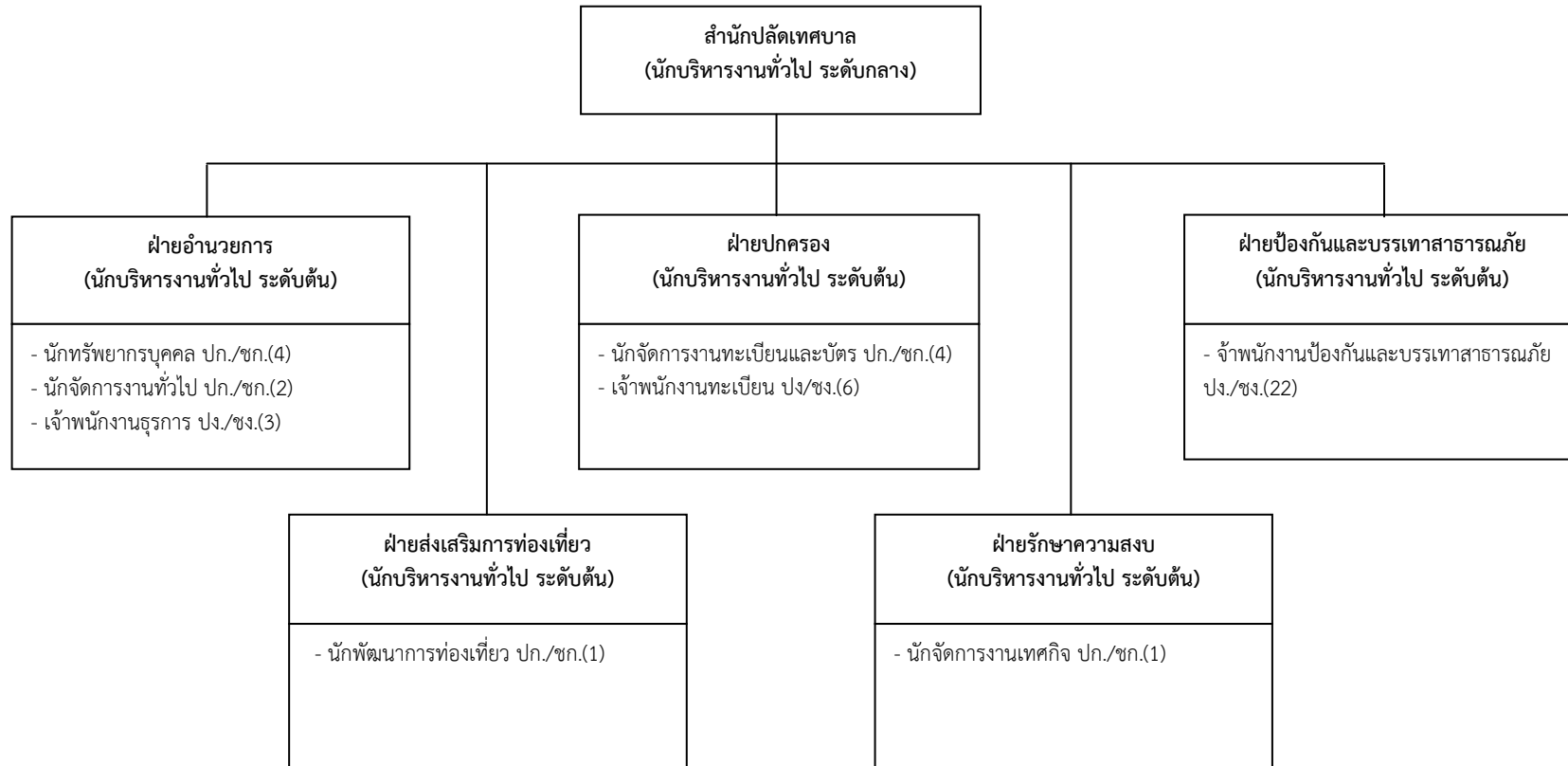

ประเภท	อำนวยการท้องถิ่น			วิชาการ					ทั่วไป				ลูกจ้างประจำ	พนักงานจ้าง	รวม
	สูง	กลาง	ต้น	ชช.	ชพ.	ชก.	ปก.	ปก./ชก.	อส.	ชง.	ปง.	ปง./ชง.			
จำนวน	-	1	5	-	-	9	2	1	-	15	6	10	28	2	79

แผนภูมิโครงสร้างและอัตรากำลัง สำนักงานคลัง

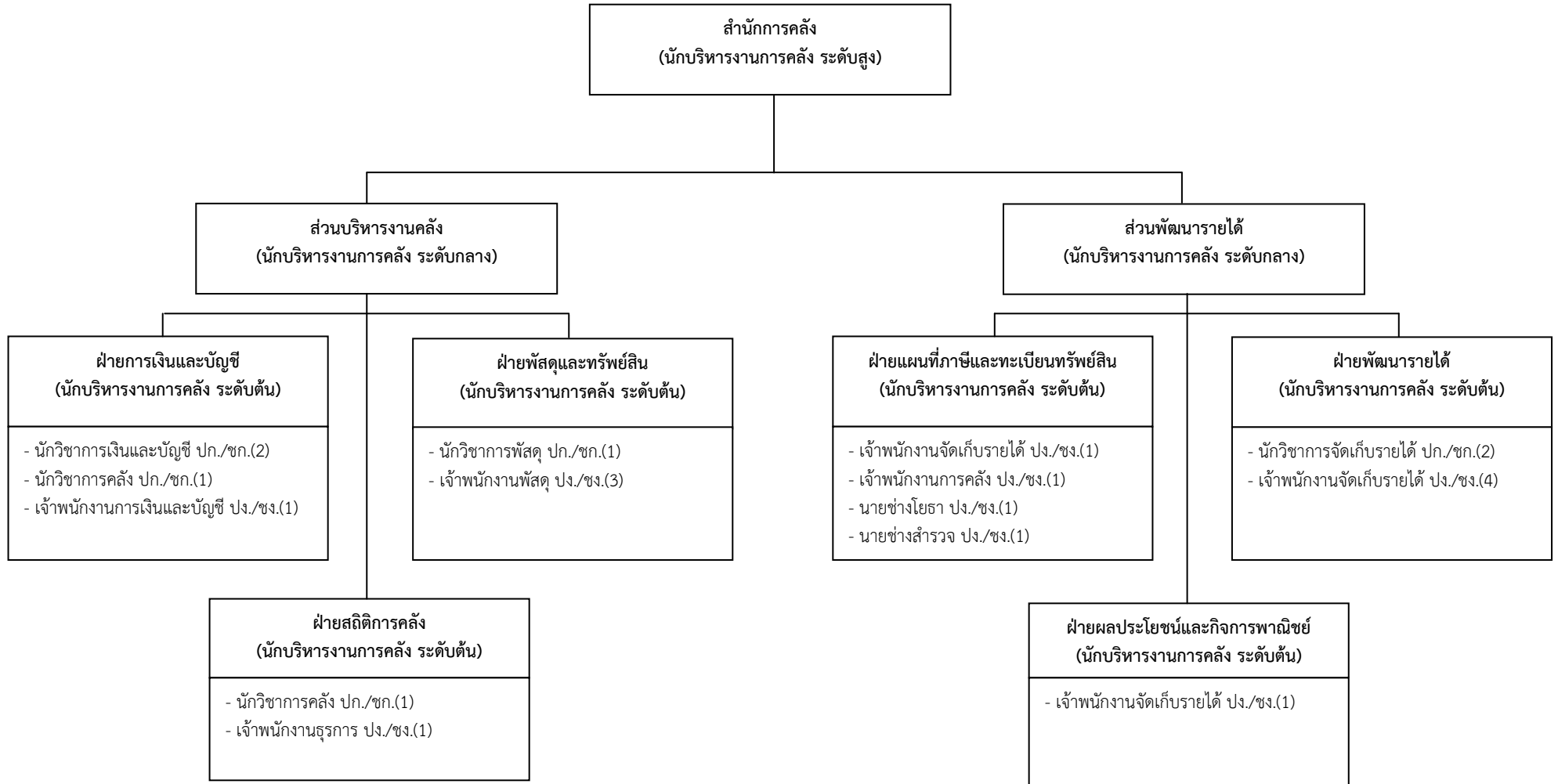

ประเภท	อำนาจการท้องถิ่น			วิชาการ					ทั่วไป				ลูกจ้างประจำ	พนักงานจ้าง	รวม
	สูง	กลาง	ต้น	ชช.	ชพ.	ชก.	ปก.	ปก./ชก.	อส.	ชง.	ปง.	ปง./ชง.			
จำนวน	1	2	6	-	-	5	1	1	-	6	3	5	2	4	36

แผนภูมิโครงสร้างและอัตรากำลัง สำนักงานช่าง

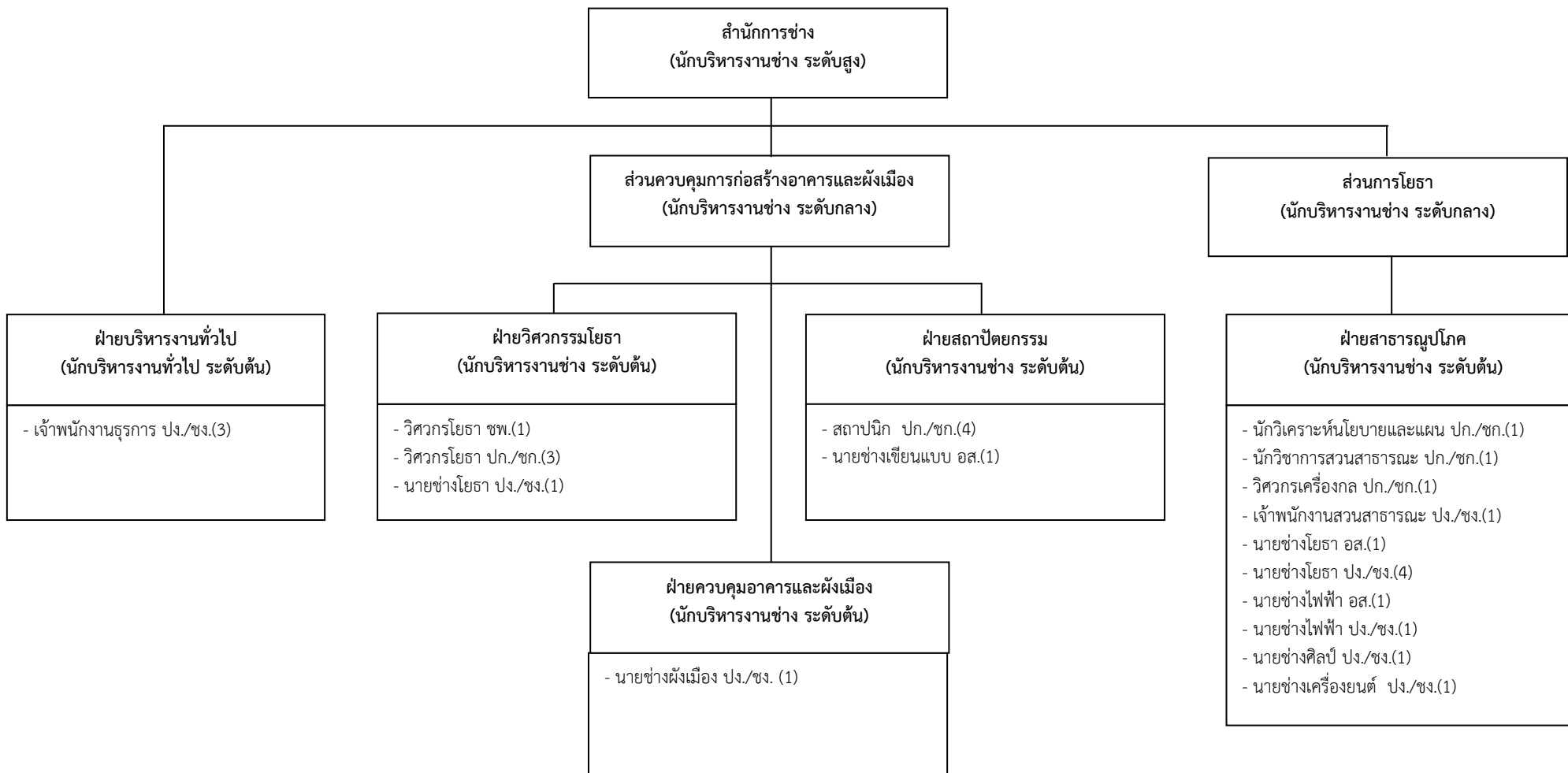

ประเภท	อำนาจการท้องถิ่น			วิชาการ					ทั่วไป				ลูกจ้างประจำ	พนักงานจ้าง	รวม
	สูง	กลาง	ต้น	ชช.	ชพ.	ชก.	ปก.	ปก./ชก.	อส.	ชง.	ปง.	ปง./ชง.			
จำนวน	1	2	5	-	1	6	1	3	3	10	1	2	40	10	85

แผนภูมิโครงสร้างและอัตรากำลัง กองสาธารณสุขและสิ่งแวดล้อม

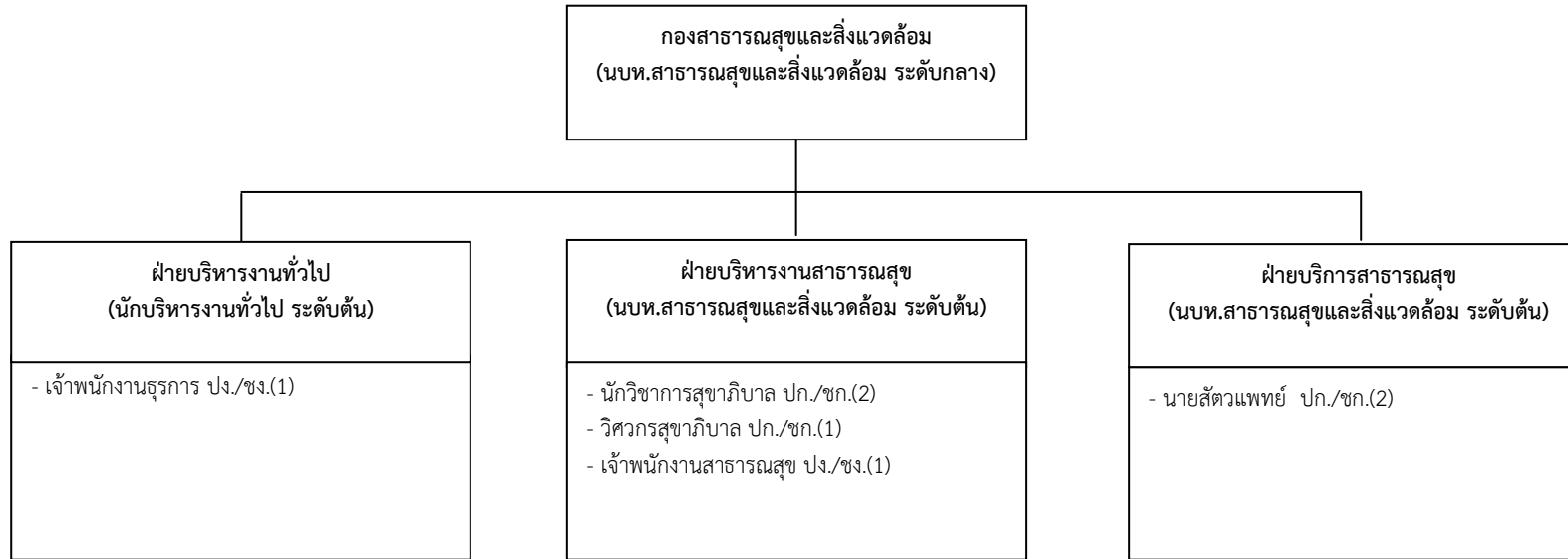

ประเภท	อำนาจการท้องถิ่น			วิชาการ					ทั่วไป				ลูกจ้างประจำ	พนักงานจ้าง	รวม
	สูง	กลาง	ต้น	ชช.	ชพ.	ชก.	ปก.	ปก./ชก.	อส.	ชง.	ปจ.	ปจ./ชง.			
จำนวน	-	1	3	-	-	2	1	2	-	1	-	1	44	3	58

แผนภูมิโครงสร้างและอัตรากำลัง กองวิชาการและแผนงาน

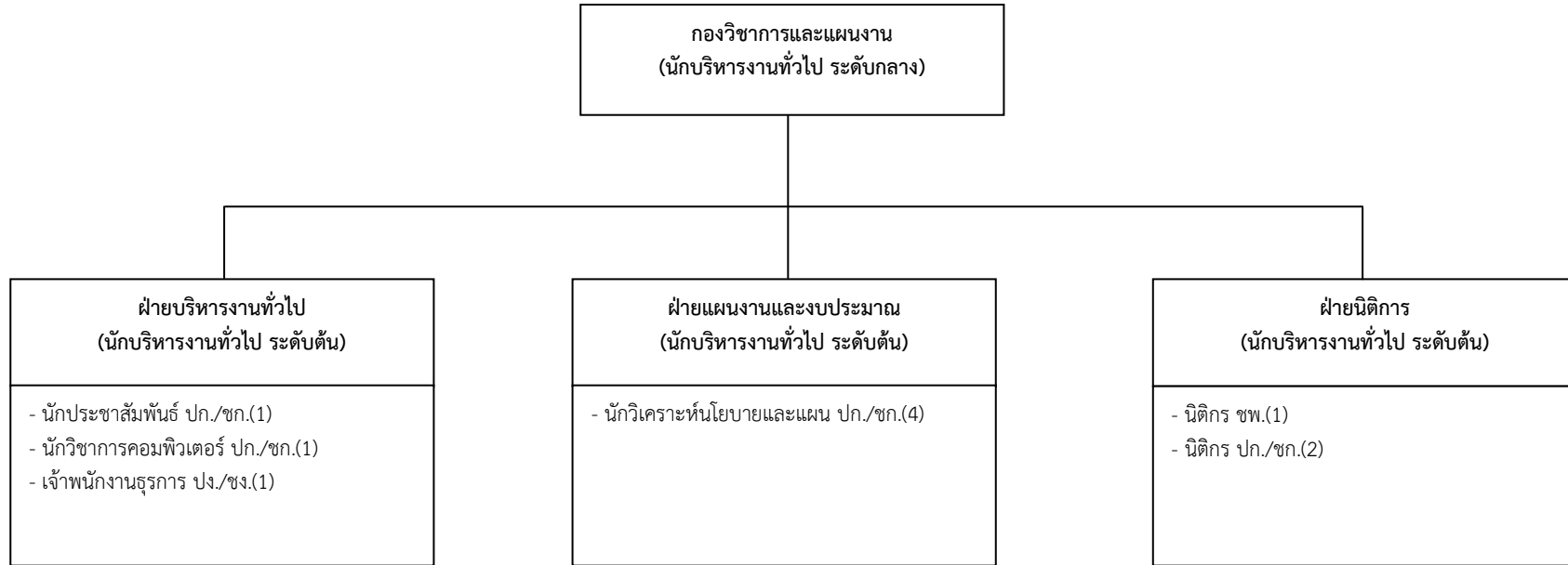

ประเภท	อำนาจการท้องถิ่น			วิชาการ					ทั่วไป				ลูกจ้างประจำ	พนักงานจ้าง	รวม
	สูง	กลาง	ต้น	ชช.	ชพ.	ชก.	ปก.	ปก./ชก.	อส.	ชง.	ปง.	ปง./ชง.			
จำนวน	-	1	3	-	1	5	1	2	-	1	-	-	1	3	18

แผนภูมิโครงสร้างและอัตรากำลัง สำนักการศึกษา

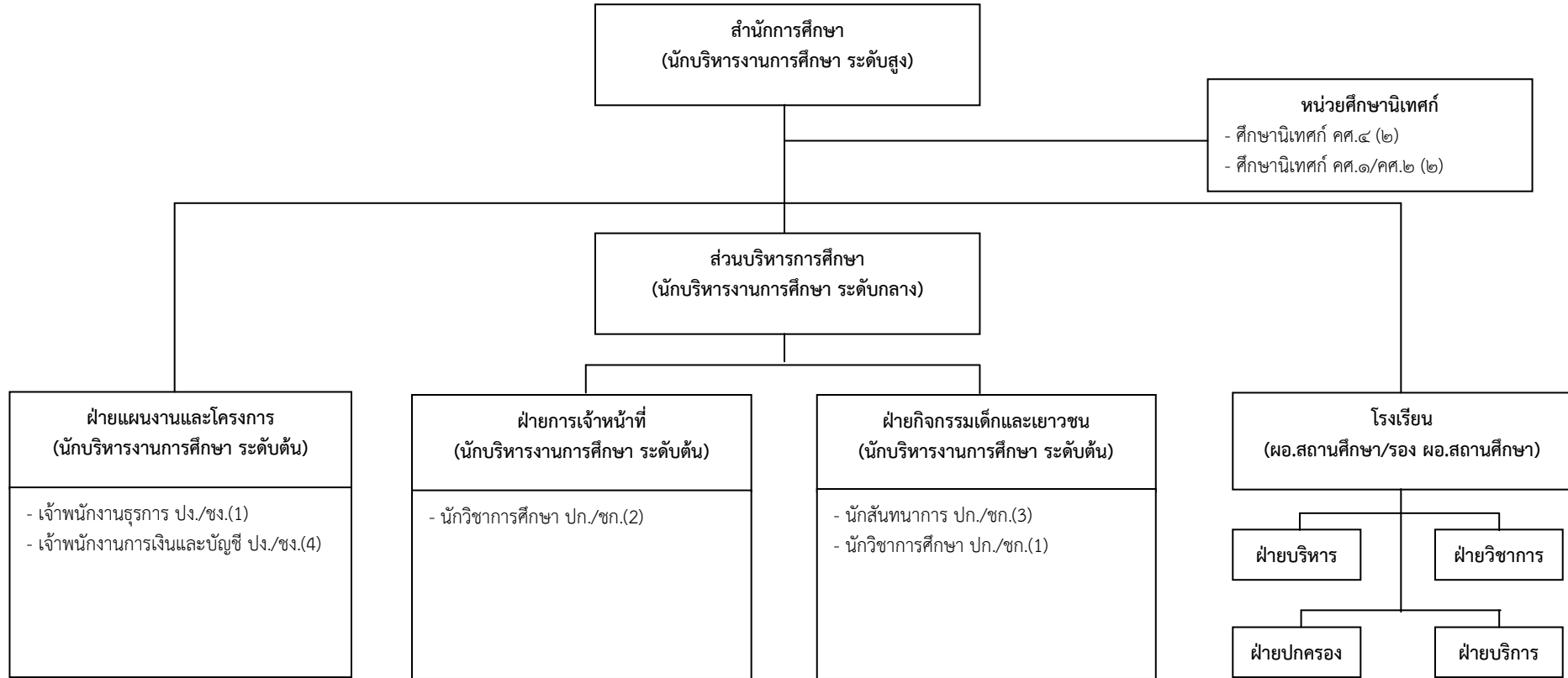

ประเภท	อำนวยการท้องถิ่น			วิชาการ					ทั่วไป				ลูกจ้างประจำ	พนักงานจ้าง	รวม	
	สูง	กลาง	ต้น	ชช.	ชพ.	ชก.	ปก.	ปก./ชก.	อส.	ชง.	ปง.	ปง./ชง.				
ระดับ																
จำนวน	1	1	3	2	1	2	2	3	-	3	-	2	5	5	30	

พนักงานครูเทศบาล	ลูกจ้างประจำ	พนักงานจ้าง	รวม
486	11	62	559

สำนักงานการศึกษา (ต่อ)

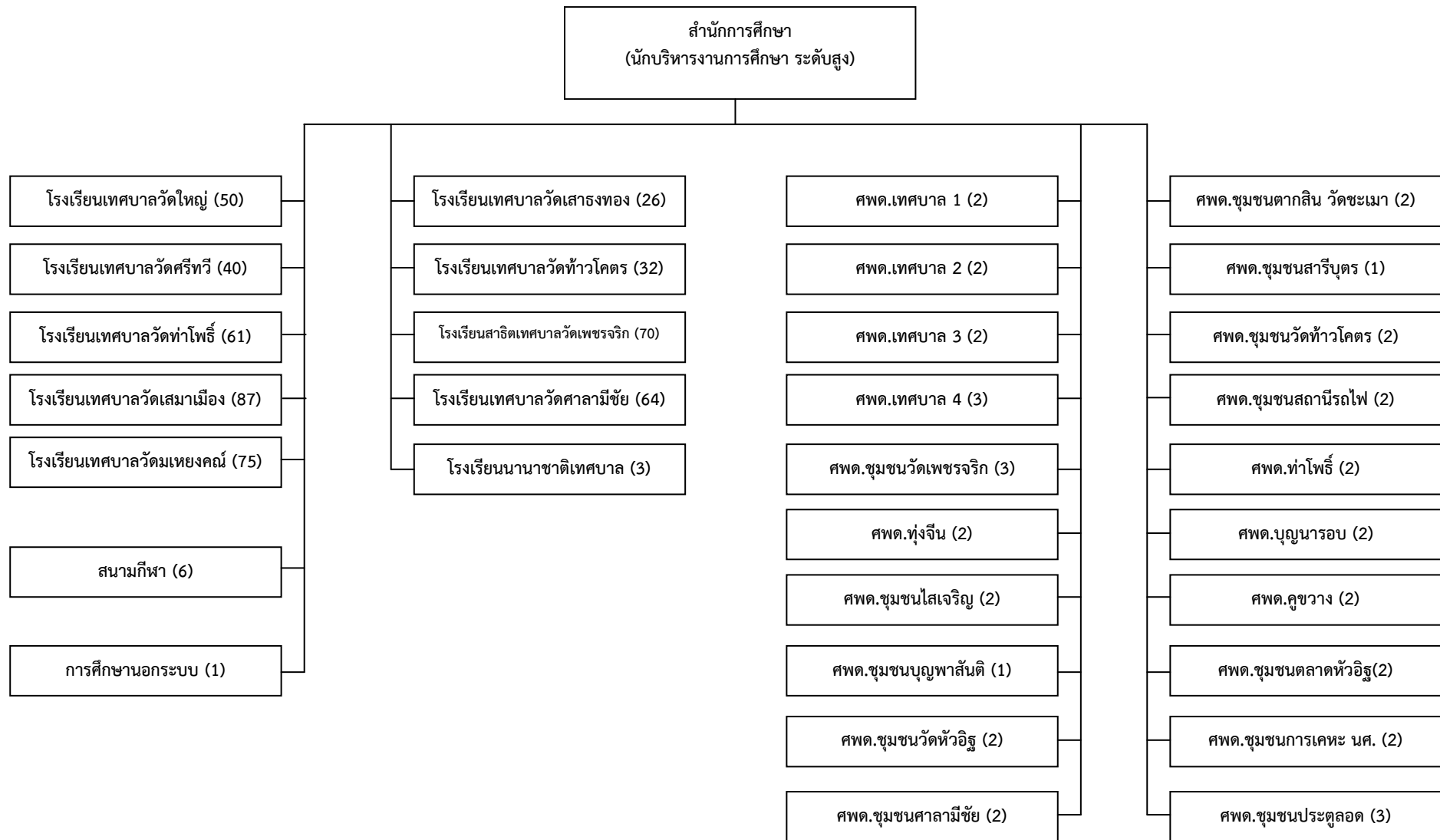

แผนภูมิโครงสร้างและอัตรากำลัง สำนักการประปา

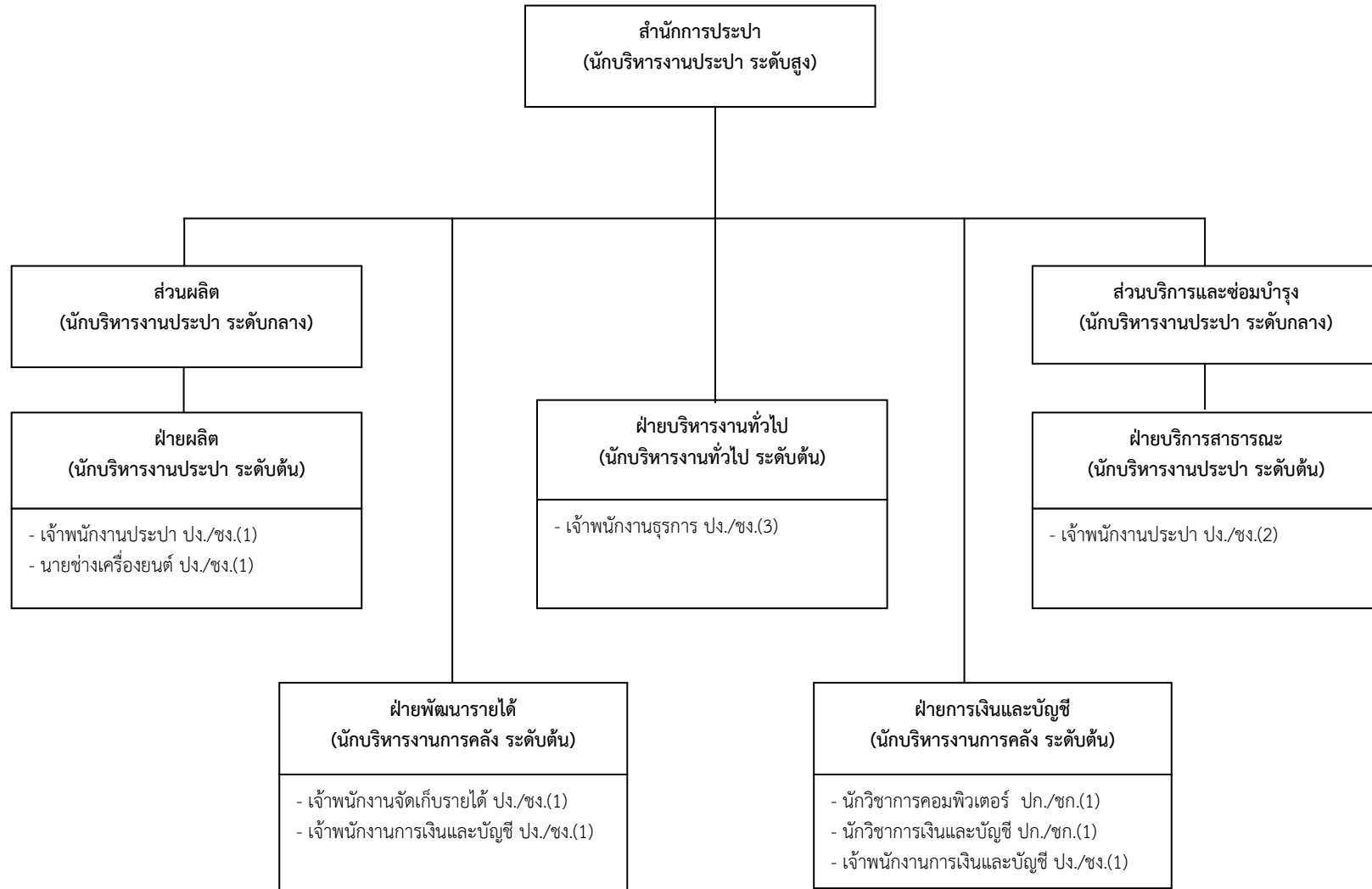

ประเภท	อำนาจการท้องถิ่น			วิชาการ					ทั่วไป				ลูกจ้างประจำ	พนักงานจ้าง	รวม
	สูง	กลาง	ต้น	ชช.	ชพ.	ชก.	ปก.	ปก./ชก.	อส.	ชง.	ปง.	ปง./ชง.			
จำนวน	1	2	5	-	-	1	-	1	-	6	1	3	15	2	37

แผนภูมิโครงสร้างและอัตรากำลัง กองสวัสดิการสังคม

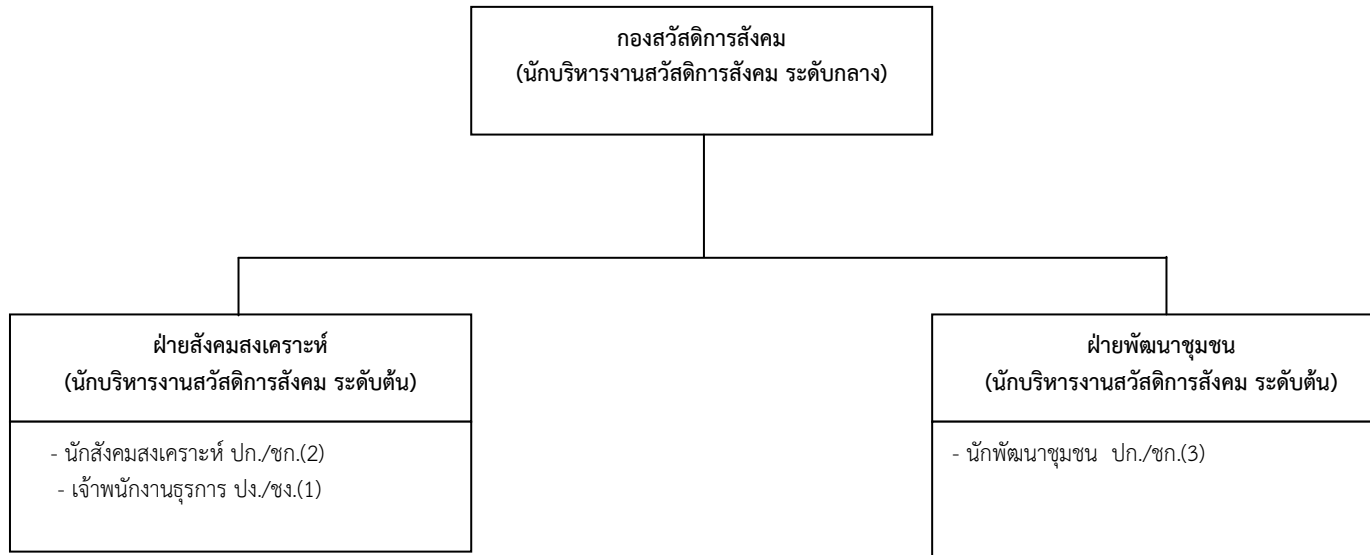

ประเภท	อำนาจการท้องถิ่น			วิชาการ					ทั่วไป				ลูกจ้างประจำ	พนักงานจ้าง	รวม
	สูง	กลาง	ต้น	ชช.	ชพ.	ชก.	ปก.	ปก./ชก.	อส.	ชง.	ปง.	ปง./ชง.			
จำนวน	-	1	2	-	-	4	1	-	-	1	-	-	1	3	13

แผนภูมิโครงสร้างและอัตรากำลัง หน่วยงานตรวจสอบภายใน

หน่วยงานตรวจสอบภายใน
- นักวิชาการตรวจสอบภายใน ปก./ชก.(1)

ประเภท	อำนาจการท้องถิ่น			วิชาการ					ทั่วไป				ลูกจ้างประจำ	พนักงานจ้าง	รวม
	สูง	กลาง	ต้น	ชช.	ชพ.	ชก.	ปก.	ปก./ชก.	อส.	ชง.	ปจ.	ปจ./ชง.			
จำนวน	-	-	-	-	-	1	-	-	-	-	-	-	1	-	2

แผนภูมิโครงสร้างและอัตรากำลัง กองการแพทย์

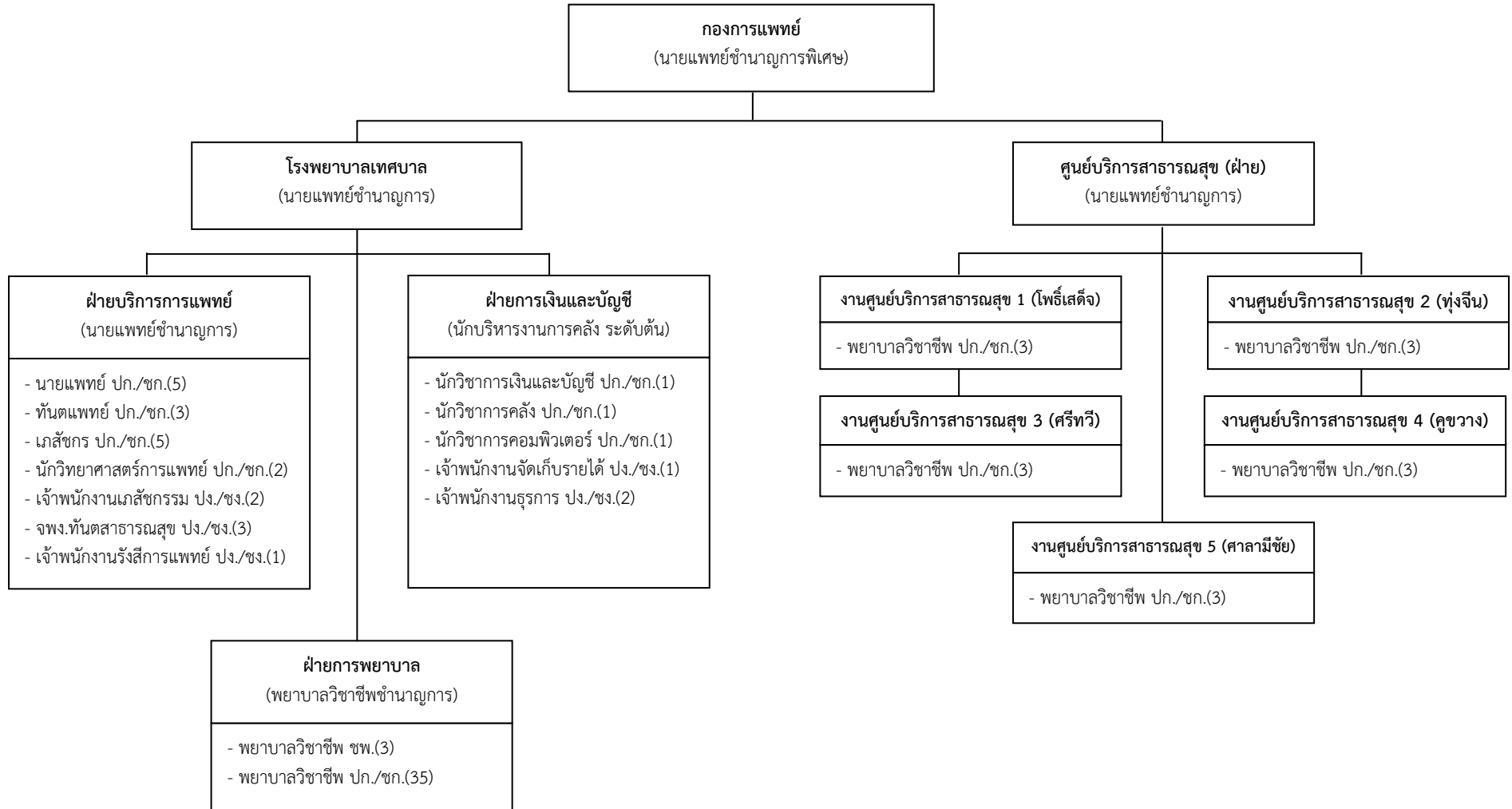

ประเภท	อำนาจการท้องถิ่น			วิชาการ					ทั่วไป				ลูกจ้างประจำ	พนักงานจ้าง	รวม
	สูง	กลาง	ต้น	ชช.	ชพ.	ชก.	ปก.	ปก./ชก.	อส.	ชง.	ปง.	ปง./ชง.			
จำนวน	-	-	1	-	4	55	15	2	-	4	-	5	5	18	109

11. บัญชีแสดงจัดคนลงสู่ตำแหน่งและการกำหนดเลขที่ตำแหน่งในส่วนราชการ

ที่	ชื่อ - สกุล	คุณวุฒิการศึกษา	กรอบอัตราเก่าเดิม			กรอบอัตราค่าใหม่			เงินเดือน			หมายเหตุ
			เลขที่ตำแหน่ง	ตำแหน่ง	ระดับ	เลขที่ตำแหน่ง	ตำแหน่ง	ระดับ	เงินเดือน	เงินประจำตำแหน่ง	เงินค่าตอบแทน/เงินเพิ่มอื่น ๆ	
1	นายประจักษ์ ทองบัว	ศศ.ม.(รัฐศาสตร์)	21-2-00-1101-001	ปลัดเทศบาล (นักบริหารงานท้องถิ่น)	สูง	21-2-00-1101-001	ปลัดเทศบาล (นักบริหารงานท้องถิ่น)	สูง	753,120	120,000	120,000	993,120
2	นายสนธิ พรหมสุภา	ศศ.ม.(รัฐศาสตร์)	21-2-00-1101-003	รองปลัดเทศบาล (นักบริหารงานท้องถิ่น)	กลาง	21-2-00-1101-003	รองปลัดเทศบาล (นักบริหารงานท้องถิ่น)	กลาง	618,240	67,200	67,200	752,640
3	นายชิษณุพงศ์ สุวรรณ	รป.ม.(รัฐประศาสนศาสตร์)	21-2-00-1101-004	รองปลัดเทศบาล (นักบริหารงานท้องถิ่น)	กลาง	21-2-00-1101-004	รองปลัดเทศบาล (นักบริหารงานท้องถิ่น)	กลาง	638,760	67,200	67,200	773,160
4	นายวิชัยศักดิ์ ไสยเกตุ	ศศ.ม.(รัฐศาสตร์)	21-2-00-1101-005	รองปลัดเทศบาล (นักบริหารงานท้องถิ่น)	กลาง	21-2-00-1101-005	รองปลัดเทศบาล (นักบริหารงานท้องถิ่น)	กลาง	702,720	67,200	67,200	837,120

ที่	ชื่อ - สกุล	คุณวุฒิ การศึกษา	กรอบอัตราค่าจ้างเดิม			กรอบอัตราค่าจ้างใหม่			เงินเดือน			หมายเหตุ
			เลขที่ตำแหน่ง	ตำแหน่ง	ระดับ	เลขที่ตำแหน่ง	ตำแหน่ง	ระดับ	เงินเดือน	เงินประจำ ตำแหน่ง	เงินค่าตอบแทน/ เงินเพิ่มอื่น ๆ	
สำนักปลัดเทศบาล (01)												
5	(ว่าง)		21-2-01-2101-001	หัวหน้าสำนักปลัดเทศบาล (นักบริหารงานทั่วไป)	กลาง	21-2-01-2101-001	หัวหน้าสำนักปลัดเทศบาล (นักบริหารงานทั่วไป)	กลาง	538,200	67,200	67,200	672,600
ฝ่ายอำนวยการ												
6	นายสมคิด รักษนิท	ศศ.บ.(การจัดการทั่วไป)	21-2-01-2101-002	หน.ฝ่ายอำนวยการ (นักบริหารงานทั่วไป)	ต้น	21-2-01-2101-002	หน.ฝ่ายอำนวยการ (นักบริหารงานทั่วไป)	ต้น	448,920	18,000	-	466,920
งานการเจ้าหน้าที่												
7	นางสาววรรณดี ทองศิริ	ร.บ.บ.(บริหารงานบุคคล)	21-2-01-3102-001	นักทรัพยากรบุคคล	ชก.	21-2-01-3102-001	นักทรัพยากรบุคคล	ชก.	336,360	-	-	336,360
8	นางสาวธนภมล นิตย์วิมล	บ.บ.บ.(การจัดการทั่วไป)	21-2-01-3102-002	นักทรัพยากรบุคคล	ปก.	21-2-01-3102-002	นักทรัพยากรบุคคล	ปก.	280,080	-	-	280,080
9	นางสาวสุทิดา จันทวาส	ศ.ม.(รัฐศาสตร์ปกครอง)	21-2-01-3102-003	นักทรัพยากรบุคคล	ชก.	21-2-01-3102-003	นักทรัพยากรบุคคล	ชก.	323,760	-	-	323,760
10	นายยัสสะ พลมี	ร.ม.(รัฐศาสตร์)	21-2-01-3102-004	นักทรัพยากรบุคคล	ชก.	21-2-01-3102-004	นักทรัพยากรบุคคล	ชก.	356,160	-	-	356,160
งานธุรการ												
11	นางสาวรตนพร ทองขาว	บ.บ.บ.(การจัดการทั่วไป)	21-2-01-3101-001	นักจัดการงานทั่วไป	ปก.	21-2-01-3101-001	นักจัดการงานทั่วไป	ปก.	245,280	-	-	245,280
12	นางสาวรุ่งฤดี จันทร์ปรีดา	ร.ม.(รัฐศาสตร์)	21-2-01-3101-002	นักจัดการงานทั่วไป	ชก.	21-2-01-3101-002	นักจัดการงานทั่วไป	ชก.	311,640	-	-	311,640
13	นายยุทธการ เกลี้ยงขำ	ร.บ.บ.(รัฐประศาสนศาสตร์)	21-2-01-4101-001	เจ้าพนักงานธุรการ	ชก.	21-2-01-4101-001	เจ้าพนักงานธุรการ	ชก.	357,720	-	-	357,720
14	นางสาวพัชรินทร์ คงสงค์	ปวส.(บัญชี)	21-2-01-4101-002	เจ้าพนักงานธุรการ	ปง.	21-2-01-4101-002	เจ้าพนักงานธุรการ	ปง.	155,640	-	-	155,640
15	นายพัชรการ ขุนทอง	บ.บ.บ.(การบัญชี)	21-2-01-4101-003	เจ้าพนักงานธุรการ	ปง.	21-2-01-4101-003	เจ้าพนักงานธุรการ	ปง.	165,120	-	-	165,120
ฝ่ายปกครอง												
16	นายวิทวัส รับไทรทอง	ศศ.ม.(รัฐศาสตร์)	21-2-01-2101-003	หน.ฝ่ายปกครอง (นักบริหารงานทั่วไป)	ต้น	21-2-01-2101-003	หน.ฝ่ายปกครอง (นักบริหารงานทั่วไป)	ต้น	483,120	18,000	-	501,120
งานทะเบียนราษฎรและบัตรประจำตัวประชาชน												
17	นางระพีพร ดีเส็ง	ร.บ.ม.(รัฐประศาสนศาสตร์)	21-2-01-3104-001	นักจัดการงานทะเบียนและบัตร	ชก.	21-2-01-3104-001	นักจัดการงานทะเบียนและบัตร	ชก.	329,760	-	-	329,760
18	นางณัฐกฤตา ดุลย์เกรี	ร.บ.ม.(รัฐประศาสนศาสตร์)	21-2-01-3104-002	นักจัดการงานทะเบียนและบัตร	ชก.	21-2-01-3104-002	นักจัดการงานทะเบียนและบัตร	ชก.	288,120	-	-	288,120
19	นางจิราภรณ์ ร้าพึงนิตย์	ร.ม.(รัฐศาสตร์การปกครอง)	21-2-01-3104-003	นักจัดการงานทะเบียนและบัตร	ชก.	21-2-01-3104-003	นักจัดการงานทะเบียนและบัตร	ชก.	293,880	-	-	293,880
20	(ว่าง)		21-2-01-3104-004	นักจัดการงานทะเบียนและบัตร	ปก./ชก.	21-2-01-3104-004	นักจัดการงานทะเบียนและบัตร	ปก./ชก.	355,320	-	-	355,320
21	นางอรทอง จุลสัตย์	บ.บ.บ.(การจัดการทั่วไป)	21-2-01-4102-001	เจ้าพนักงานทะเบียน	ชง.	21-2-01-4102-001	เจ้าพนักงานทะเบียน	ชง.	307,920	-	-	307,920

ที่	ชื่อ - สกุล	คุณวุฒิการศึกษา	กรอบอัตรากำลังเดิม			กรอบอัตรากำลังใหม่			เงินเดือน			หมายเหตุ
			เลขที่ตำแหน่ง	ตำแหน่ง	ระดับ	เลขที่ตำแหน่ง	ตำแหน่ง	ระดับ	เงินเดือน	เงินประจำตำแหน่ง	เงินค่าตอบแทน/เงินเพิ่มอื่น ๆ	
22	นางสาวอุราพร เกติมีทรัพย์	ปวส.(การเลขานุการ)	21-2-01-4102-002	เจ้าพนักงานทะเบียน	ปง.	21-2-01-4102-002	เจ้าพนักงานทะเบียน	ปง.	199,800	-	-	199,800
23	นางสาวเพ็ญศรี พราหมณ์มา	ปวส.(บัญชี)	21-2-01-4102-003	เจ้าพนักงานทะเบียน	ชง.	21-2-01-4102-003	เจ้าพนักงานทะเบียน	ชง.	335,520	-	-	335,520
24	(ว่าง)		21-2-01-4102-004	เจ้าพนักงานทะเบียน	ปง./ชง.	21-2-01-4102-004	เจ้าพนักงานทะเบียน	ปง./ชง.	297,900	-	-	297,900
25	(ว่าง)		21-2-01-4102-005	เจ้าพนักงานทะเบียน	ปง./ชง.	21-2-01-4102-005	เจ้าพนักงานทะเบียน	ปง./ชง.	297,900	-	-	297,900
26	(ว่าง)		21-2-01-4102-006	เจ้าพนักงานทะเบียน	ปง./ชง.	21-2-01-4102-006	เจ้าพนักงานทะเบียน	ปง./ชง.	297,900	-	-	297,900
	ฝ่ายส่งเสริมการท่องเที่ยว											
27	นางเกศแก้ว ศิริวัฒน์	ศศ.บ.(รัฐศาสตร์)	21-2-01-2101-004	หน.ฝ่ายส่งเสริมการท่องเที่ยว	ต้น	21-2-01-2101-004	หน.ฝ่ายส่งเสริมการท่องเที่ยว	ต้น	475,560	18,000	-	493,560
				(นักบริหารงานทั่วไป)			(นักบริหารงานทั่วไป)					
	งานพัฒนาและส่งเสริมการท่องเที่ยว											
28	นางสาวนฤมล แก้วจำนง	ศศ.บ.(ภาษาอังกฤษ)	21-2-01-3302-001	นักพัฒนาการท่องเที่ยว	ชก.	21-2-01-3302-001	นักพัฒนาการท่องเที่ยว	ชก.	317,520	-	-	317,520
	ฝ่ายป้องกันและบรรเทาสาธารณภัย											
29	(ว่าง)		21-2-01-2101-005	หน.ฝ่ายป้องกันและบรรเทาสาธารณภัย	ต้น	21-2-01-2101-005	หน.ฝ่ายป้องกันและบรรเทาสาธารณภัย	ต้น	393,600	18,000	-	411,600
				(นักบริหารงานทั่วไป)			(นักบริหารงานทั่วไป)					
	งานป้องกันและบรรเทาสาธารณภัย											
30	นายกองปัญญา สายทอง	ปวส.(ช่างอิเล็กทรอนิกส์)	21-2-01-4805-001	จพง.ป้องกันและบรรเทาสาธารณภัย	ปง.	21-2-01-4805-001	จพง.ป้องกันและบรรเทาสาธารณภัย	ปง.	162,000	-	-	162,000
31	นายสุชาติ หนูโสด	ปวส.(ไฟฟ้ากำลัง)	21-2-01-4805-002	จพง.ป้องกันและบรรเทาสาธารณภัย	ชง.	21-2-01-4805-002	จพง.ป้องกันและบรรเทาสาธารณภัย	ชง.	363,480	-	-	363,480
32	นายสมเกียรติ พงศาปาน	ปวส.(ช่างยนต์)	21-2-01-4805-003	จพง.ป้องกันและบรรเทาสาธารณภัย	ชง.	21-2-01-4805-003	จพง.ป้องกันและบรรเทาสาธารณภัย	ชง.	406,440	-	-	406,440
33	นายวีระพงศ์ ไชยพหล	ร.ป.บ.(การปกครองท้องถิ่น)	21-2-01-4805-004	จพง.ป้องกันและบรรเทาสาธารณภัย	ปง.	21-2-01-4805-004	จพง.ป้องกันและบรรเทาสาธารณภัย	ปง.	185,280	-	-	185,280
34	นายสุชาติ เขาว์ชะตา	ปวส.(ไฟฟ้ากำลัง)	21-2-01-4805-005	จพง.ป้องกันและบรรเทาสาธารณภัย	ชง.	21-2-01-4805-005	จพง.ป้องกันและบรรเทาสาธารณภัย	ชง.	335,520	-	-	335,520
35	นายวิชัย ชูชีพ	ปวส.(ช่างยนต์)	21-2-01-4805-006	จพง.ป้องกันและบรรเทาสาธารณภัย	ชง.	21-2-01-4805-006	จพง.ป้องกันและบรรเทาสาธารณภัย	ชง.	406,440	-	-	406,440
36	นายรัตนพงศ์ นวลปลื้ม	ปวช.(ไฟฟ้ากำลัง)	21-2-01-4805-007	จพง.ป้องกันและบรรเทาสาธารณภัย	ปง.	21-2-01-4805-007	จพง.ป้องกันและบรรเทาสาธารณภัย	ปง.	134,400	-	-	134,400
37	นายอิทธิพงศ์ สิงห์บำรุง	ค.บ.(วิศวกรรมไฟฟ้า)	21-2-01-4805-008	จพง.ป้องกันและบรรเทาสาธารณภัย	ชง.	21-2-01-4805-008	จพง.ป้องกันและบรรเทาสาธารณภัย	ชง.	221,280	-	-	221,280
38	นายมนูศักดิ์ ดอกกลิ่น	ปวส.(ช่างไฟฟ้ากำลัง)	21-2-01-4805-009	จพง.ป้องกันและบรรเทาสาธารณภัย	ชง.	21-2-01-4805-009	จพง.ป้องกันและบรรเทาสาธารณภัย	ชง.	318,960	-	-	318,960
39	สอ.ยรรยง พงศาปาน	ม.3	21-2-01-4805-010	จพง.ป้องกันและบรรเทาสาธารณภัย	ชง.	21-2-01-4805-010	จพง.ป้องกันและบรรเทาสาธารณภัย	ชง.	302,280	-	-	302,280
40	(ว่าง)		21-2-01-4805-011	จพง.ป้องกันและบรรเทาสาธารณภัย	ปง./ชง.	21-2-01-4805-011	จพง.ป้องกันและบรรเทาสาธารณภัย	ปง./ชง.	297,900	-	-	297,900
41	(ว่าง)		21-2-01-4805-012	จพง.ป้องกันและบรรเทาสาธารณภัย	ปง./ชง.	21-2-01-4805-012	จพง.ป้องกันและบรรเทาสาธารณภัย	ปง./ชง.	297,900	-	-	297,900

ที่	ชื่อ - สกุล	คุณวุฒิ การศึกษา	กรอบอัตราเก่าดั้งเดิม			กรอบอัตราค่าจ้างใหม่			เงินเดือน			หมายเหตุ
			เลขที่ตำแหน่ง	ตำแหน่ง	ระดับ	เลขที่ตำแหน่ง	ตำแหน่ง	ระดับ	เงินเดือน	เงินประจำ ตำแหน่ง	เงินค่าตอบแทน/ เงินเพิ่มอื่น ๆ	
42	นายวิเชียร อินะมุ	ม.3	21-2-01-4805-013	จพง.ป้องกันและบรรเทาสาธารณภัย	ชง.	21-2-01-4805-013	จพง.ป้องกันและบรรเทาสาธารณภัย	ชง.	363,480	-	-	363,480
43	จสอ.สรารูธ พิมเสน	ม.3	21-2-01-4805-014	จพง.ป้องกันและบรรเทาสาธารณภัย	ชง.	21-2-01-4805-014	จพง.ป้องกันและบรรเทาสาธารณภัย	ชง.	369,240	-	-	369,240
44	นายเพลินกิจ ศรีอำนาจ	ป.กศ.(พลศึกษา)	21-2-01-4805-015	จพง.ป้องกันและบรรเทาสาธารณภัย	ชง.	21-2-01-4805-015	จพง.ป้องกันและบรรเทาสาธารณภัย	ชง.	346,560	-	-	346,560
45	นายสหัส พรหมแก้ว	ปวส.(เกษตรกรรม)	21-2-01-4805-016	จพง.ป้องกันและบรรเทาสาธารณภัย	ชง.	21-2-01-4805-016	จพง.ป้องกันและบรรเทาสาธารณภัย	ชง.	335,520	-	-	335,520
46	นายรัฐพล อรุณจิตต์	ม.3	21-2-01-4805-017	จพง.ป้องกันและบรรเทาสาธารณภัย	ชง.	21-2-01-4805-017	จพง.ป้องกันและบรรเทาสาธารณภัย	ชง.	363,480	-	-	363,480
47	(ว่าง)		21-2-01-4805-018	จพง.ป้องกันและบรรเทาสาธารณภัย	ปง./ชง.	21-2-01-4805-018	จพง.ป้องกันและบรรเทาสาธารณภัย	ปง./ชง.	297,900	-	-	297,900
48	(ว่าง)		21-2-01-4805-019	จพง.ป้องกันและบรรเทาสาธารณภัย	ปง./ชง.	21-2-01-4805-019	จพง.ป้องกันและบรรเทาสาธารณภัย	ปง./ชง.	297,900	-	-	297,900
49	(ว่าง)		21-2-01-4805-020	จพง.ป้องกันและบรรเทาสาธารณภัย	ปง./ชง.	21-2-01-4805-020	จพง.ป้องกันและบรรเทาสาธารณภัย	ปง./ชง.	297,900	-	-	297,900
50	(ว่าง)		21-2-01-4805-021	จพง.ป้องกันและบรรเทาสาธารณภัย	ปง./ชง.	21-2-01-4805-021	จพง.ป้องกันและบรรเทาสาธารณภัย	ปง./ชง.	297,900	-	-	297,900
51	(ว่าง)		21-2-01-4805-022	จพง.ป้องกันและบรรเทาสาธารณภัย	ปง./ชง.	21-2-01-4805-022	จพง.ป้องกันและบรรเทาสาธารณภัย	ปง./ชง.	297,900	-	-	297,900
	ฝ่ายรักษาความสงบ											
52	นายสัญญาชัย ชาตรีทัฬห	ศศ.บ.(รัฐศาสตร์)	21-2-01-2101-006	หน.ฝ่ายรักษาความสงบ (นักบริหารงานทั่วไป)	ต้น	21-2-01-2101-006	หน.ฝ่ายรักษาความสงบ (นักบริหารงานทั่วไป)	ต้น	435,720	18,000	-	453,720
	งานรักษาความสงบ											
53	นายกฤษฏาวุฒิ หนูแดง	ศศ.บ.(รัฐศาสตร์)	21-2-01-3809-001	นักจัดการงานเทคนิค	ชก.	21-2-01-3809-001	นักจัดการงานเทคนิค	ชก.	299,640	-	-	299,640
	ลูกจ้างประจำ											
54	นายสมพิศ นารีพล	ป.6	-	พนักงานขับรถยนต์	-	-	พนักงานขับรถยนต์	-	248,160	-	-	248,160
55	นายจรพร ศรีจำรัส	ป.6	-	พนักงานขับรถยนต์	-	-	พนักงานขับรถยนต์	-	232,920	-	-	232,920
56	นายเถวียน ปานช่วย	ป.3	-	พนักงานขับรถยนต์	-	-	พนักงานขับรถยนต์	-	248,160	-	-	248,160
57	นายสมหมาย คชผล	ม.3	-	พนักงานขับรถยนต์	-	-	พนักงานขับรถยนต์	-	248,160	-	-	248,160
58	นายคณิต นุตราพันธ์	ม.6	-	พนักงานขับรถยนต์	-	-	พนักงานขับรถยนต์	-	210,840	-	-	210,840
59	นายพงษ์พันธ์ สังเวช	ปวช.	-	พนักงานขับรถยนต์	-	-	พนักงานขับรถยนต์	-	210,840	-	-	210,840
60	นายเกษม หิมมานะ	ปวส.	-	พนักงานขับรถยนต์	-	-	พนักงานขับรถยนต์	-	196,080	-	-	196,080
61	นายขวัญชัย มากมารศรี	ม.3	-	พนักงานขับรถยนต์	-	-	พนักงานขับรถยนต์	-	203,520	-	-	203,520
62	นายทวี ตราสุวรรณ	ม.6	-	พนักงานขับรถยนต์	-	-	พนักงานขับรถยนต์	-	192,360	-	-	192,360
63	นายสรารูธ นิยมเดชา	ม.3	-	พนักงานขับรถยนต์	-	-	พนักงานขับรถยนต์	-	185,280	-	-	185,280

ที่	ชื่อ - สกุล	คุณวุฒิการศึกษา	กรอบอัตราค่าจ้างเดิม			กรอบอัตราค่าจ้างใหม่			เงินเดือน			หมายเหตุ
			เลขที่ตำแหน่ง	ตำแหน่ง	ระดับ	เลขที่ตำแหน่ง	ตำแหน่ง	ระดับ	เงินเดือน	เงินประจำตำแหน่ง	เงินค่าตอบแทน/เงินเพิ่มอื่น ๆ	
64	นายสมใจ พลไชย	ม.6	-	พนักงานขับรถยนต์	-	-	พนักงานขับรถยนต์	-	210,840	-	-	210,840
65	นายทวี ทับเพชร	ม.6	-	พนักงานขับรถยนต์	-	-	พนักงานขับรถยนต์	-	181,680	-	-	181,680
66	นายสุเชต เดชาพร	ปวช.	-	พนักงานขับรถยนต์	-	-	พนักงานขับรถยนต์	-	210,840	-	-	210,840
67	นายณรงค์ เสรี	ม.6	-	พนักงานขับรถยนต์	-	-	พนักงานขับรถยนต์	-	203,520	-	-	203,520
68	นายอนันต์ สุขปลั่ง	ม.3	-	พนักงานขับรถยนต์	-	-	พนักงานขับรถยนต์	-	207,240	-	-	207,240
69	นายวิชัย บุญคงมาก	ปวส.	-	พนักงานขับรถยนต์	-	-	พนักงานขับรถยนต์	-	181,680	-	-	181,680
70	นายกรिता โอเอี่ยม	ม.6	-	พนักงานขับรถยนต์	-	-	พนักงานขับรถยนต์	-	207,240	-	-	207,240
71	นายประสิทธิ์ ช่วยสม	ม.6	-	พนักงานขับรถยนต์	-	-	พนักงานขับรถยนต์	-	203,520	-	-	203,520
72	นายเอกสิทธิ์ จิตต์ประพันธ์	ปวช.	-	พนักงานขับรถยนต์	-	-	พนักงานขับรถยนต์	-	214,560	-	-	214,560
73	นายสมควร ไบโพธิ์ทอง	ป.4	-	พนักงานขับรถยนต์	-	-	พนักงานขับรถยนต์	-	221,760	-	-	221,760
74	นายสมโชค อรุณจิตร	ป.6	-	พนักงานขับรถยนต์	-	-	พนักงานขับรถยนต์	-	225,480	-	-	225,480
75	นายมานิช พลนิกร	มศ.5	-	พนักงานดับเพลิง	-	-	พนักงานดับเพลิง	-	244,320	-	-	244,320
76	นายสมบูรณ์ จินดา	ปวส.	-	พนักงานดับเพลิง	-	-	พนักงานดับเพลิง	-	240,480	-	-	240,480
77	นายอะหลี ศรีเจริญ	ปวช.	-	พนักงานดับเพลิง	-	-	พนักงานดับเพลิง	-	244,320	-	-	244,320
78	นางกายทิพย์ วงษ์นุรักษ์	ปริญญาตรี	-	นักการ	-	-	นักการ	-	207,240	-	-	207,240
79	นางศรีไพร อมรการ	ม.6	-	นักการ	-	-	นักการ	-	214,560	-	-	214,560
80	น.ส.สุดา เสมอสา	ศษ.บ.	-	นักการ	-	-	นักการ	-	192,360	-	-	192,360
81	นายสมศักดิ์ สักภาค	ศึกษาผู้ใหญ่ ระดับ 4	-	ยาม	-	-	ยาม	-	214,560	-	-	214,560
	พนักงานจ้าง								-			
82	(ว่าง)	-	-	พนักงานจ้างผู้เชี่ยวชาญพิเศษ (ด้านบริหารท้องถิ่น)	-	-	พนักงานจ้างผู้เชี่ยวชาญพิเศษ (ด้านบริหารท้องถิ่น)	-	292,800	-	-	292,800
									-			
83	นางชนิษฐา จันทวาส	ปวส.(การบัญชี)	-	คนงาน	-	-	คนงาน	-	108,000	-	-	108,000

ที่	ชื่อ - สกุล	คุณวุฒิการศึกษา	กรอบอัตราค่าจ้างเดิม			กรอบอัตราค่าจ้างใหม่			เงินเดือน			หมายเหตุ
			เลขที่ตำแหน่ง	ตำแหน่ง	ระดับ	เลขที่ตำแหน่ง	ตำแหน่ง	ระดับ	เงินเดือน	เงินประจำตำแหน่ง	เงินค่าตอบแทน/เงินเพิ่มอื่น ๆ	
สำนักงานการคลัง 04												
84	นางวชิรา ยุพการนนท์	ปวส.(บัญชี)	21-2-04-2102-001	ผอ.สำนักงานการคลัง (นักบริหารงานการคลัง)	สูง	21-2-04-2102-001	ผอ.สำนักงานการคลัง (นักบริหารงานการคลัง)	สูง	928,560	120,000	120,000	1,168,560
	ส่วนบริหารงานคลัง											
85	นางบังอร บุตรมระธิดยา	บธ.บ.(การจัดการทั่วไป)	21-2-04-2102-002	ผอ.ส่วนบริหารงานคลัง (นักบริหารงานการคลัง)	กลาง	21-2-04-2102-002	ผอ.ส่วนบริหารงานคลัง (นักบริหารงานการคลัง)	กลาง	519,600	30,000	30,000	579,600
	ฝ่ายการเงินและบัญชี											
86	นายพิมล พูลพิพัฒน์	ศศ.บ.(การจัดการทั่วไป)	21-2-04-2102-004	หน.ฝ่ายการเงินและบัญชี (นักบริหารงานการคลัง)	ต้น	21-2-04-2102-004	หน.ฝ่ายการเงินและบัญชี (นักบริหารงานการคลัง)	ต้น	490,800	18,000	-	508,800
	งานการเงินและบัญชี											
87	นางสาวรุจิเรข คงทอง	บธ.บ.(บัญชี)	21-2-04-3201-001	นักวิชาการเงินและบัญชี	ชก.	21-2-04-3201-001	นักวิชาการเงินและบัญชี	ชก.	305,640	-	-	305,640
88	นางนงาภรณ์ สุวประพันธ์	บธ.บ.(บัญชี)	21-2-04-3201-002	นักวิชาการเงินและบัญชี	ปก.	21-2-04-3201-002	นักวิชาการเงินและบัญชี	ปก.	226,080	-	-	226,080
89	นางอารมณี กิจวิจิตร	บธ.ม.(บริหารธุรกิจ)	21-2-04-3202-002	นักวิชาการคลัง	ชก.	21-2-04-3202-002	นักวิชาการคลัง	ชก.	329,760	-	-	329,760
90	(ว่าง)		21-2-04-4201-001	เจ้าพนักงานการเงินและบัญชี	ปง./ชก.	21-2-04-4201-001	เจ้าพนักงานการเงินและบัญชี	ปง./ชก.	297,900	-	-	297,900
	ฝ่ายพัสดุและทรัพย์สิน											
91	นางสายพิน ทรัพย์ทน	ศศ.บ.(การจัดการทั่วไป)	21-2-04-2102-006	หน.ฝ่ายพัสดุและทรัพย์สิน (นักบริหารงานการคลัง)	ต้น	21-2-04-2102-006	หน.ฝ่ายพัสดุและทรัพย์สิน (นักบริหารงานการคลัง)	ต้น	455,520	18,000	-	473,520
	งานพัสดุและทรัพย์สิน											
92	(ว่าง)		21-2-04-3204-001	นักวิชาการพัสดุ	ปก./ชก.	21-2-04-3204-001	นักวิชาการพัสดุ	ปก./ชก.	355,320	-	-	355,320
93	นางชนิสรา เหลืองสมุทร	ศศ.บ.(การจัดการทั่วไป)	21-2-04-4203-001	เจ้าพนักงานพัสดุ	ปง.	21-2-04-4203-001	เจ้าพนักงานพัสดุ	ปง.	165,120	-	-	165,120
94	นายภูติศ อมรกิจ	บธ.บ.(การจัดการทั่วไป)	21-2-04-4203-002	เจ้าพนักงานพัสดุ	ชก.	21-2-04-4203-002	เจ้าพนักงานพัสดุ	ชก.	439,680	-	-	439,680
95	นางสาวชนาภรณ์ คล่องประดิษฐ์	ปวช.(การโรงแรมและการท่องเที่ยว)	21-2-04-4203-003	เจ้าพนักงานพัสดุ	ปง.	21-2-04-4203-003	เจ้าพนักงานพัสดุ	ปง.	134,400	-	-	134,400
	ฝ่ายสถิติการคลัง											
96	นางประพาฬรัตน์ ภิญโญ	ศศ.บ.(เศรษฐศาสตร์สหกรณ์)	21-2-04-2102-005	หน.ฝ่ายสถิติการคลัง (นักบริหารงานการคลัง)	ต้น	21-2-04-2102-005	หน.ฝ่ายสถิติการคลัง (นักบริหารงานการคลัง)	ต้น	402,720	18,000	-	420,720

ที่	ชื่อ - สกุล	คุณวุฒิ การศึกษา	กรอบอัตราค่าจ้างเดิม			กรอบอัตราค่าจ้างใหม่			เงินเดือน			หมายเหตุ
			เลขที่ตำแหน่ง	ตำแหน่ง	ระดับ	เลขที่ตำแหน่ง	ตำแหน่ง	ระดับ	เงินเดือน	เงินประจำ ตำแหน่ง	เงินค่าตอบแทน/ เงินเพิ่มอื่น ๆ	
	งานสถิติการคลัง											
97	นางสาววิภาดา นุกูล	บธ.บ.(การตลาด)	21-2-04-3202-001	นักวิชาการคลัง	ชก.	21-2-04-3202-001	นักวิชาการคลัง	ชก.	288,120	-	-	288,120
98	นางวรินทร์ เชื้อบัณฑิต	ปวส.(บัญชี)	21-2-04-4101-004	เจ้าพนักงานธุรการ	ปง.	21-2-04-4101-004	เจ้าพนักงานธุรการ	ปง.	155,640	-	-	155,640
	ส่วนพัฒนารายได้											
99	นางจงดี โปณะทอง	บธ.บ.(บัญชี)	21-2-04-2102-003	ผอ.ส่วนพัฒนารายได้ (นักบริหารงานการคลัง)	กลาง	21-2-04-2102-003	ผอ.ส่วนพัฒนารายได้ (นักบริหารงานการคลัง)	กลาง	578,400	30,000	30,000	638,400
	ฝ่ายพัฒนารายได้											
100	นางอวยพร ปานนิยม	บธ.บ.(การจัดการทั่วไป)	21-2-04-2102-008	หน.ฝ่ายพัฒนารายได้ (นักบริหารงานการคลัง)	ต้น	21-2-04-2102-008	หน.ฝ่ายพัฒนารายได้ (นักบริหารงานการคลัง)	ต้น	531,360	18,000	-	549,360
	งานพัฒนารายได้											
101	นางอรพรรณ เจริญขุน	บธ.ม.(บริหารธุรกิจ)	21-2-04-3203-001	นักวิชาการจัดเก็บรายได้	ชก.	21-2-04-3203-001	นักวิชาการจัดเก็บรายได้	ชก.	323,760	-	-	323,760
102	นางสาวฐิติภรณ์ ดนเสมอ	บธ.ม.(บริหารธุรกิจ)	21-2-04-3203-002	นักวิชาการจัดเก็บรายได้	ชก.	21-2-04-3203-002	นักวิชาการจัดเก็บรายได้	ชก.	317,520	-	-	317,520
103	นางสาวมลลิกา เพือก	ปวส.(การบัญชี)	21-2-04-4204-001	เจ้าพนักงานจัดเก็บรายได้	ชง.	21-2-04-4204-001	เจ้าพนักงานจัดเก็บรายได้	ชง.	172,560	-	-	172,560
104	(ว่าง)	ปวท.(บัญชี)	21-2-04-4204-002	เจ้าพนักงานจัดเก็บรายได้	ปง./ชง.	21-2-04-4204-002	เจ้าพนักงานจัดเก็บรายได้	ปง./ชง.	297,900	-	-	297,900
105	นายสมบุญรณ์ เพชรทอง	ปวท.(บัญชี)	21-2-04-4204-003	เจ้าพนักงานจัดเก็บรายได้	ชง.	21-2-04-4204-003	เจ้าพนักงานจัดเก็บรายได้	ชง.	345,600	-	-	345,600
106	(ว่าง)		21-2-04-4204-004	เจ้าพนักงานจัดเก็บรายได้	ปง./ชง.	21-2-04-4204-004	เจ้าพนักงานจัดเก็บรายได้	ปง./ชง.	297,900	-	-	297,900
	ฝ่ายผลประโยชน์และกิจการพาณิชย์											
107	นายไชยันต์ เมียนแก้ว	ศศ.บ.(เศรษฐศาสตร์สหกรณ์)	21-2-04-2102-009	หน.ฝ่ายผลประโยชน์และกิจการพาณิชย์ (นักบริหารงานการคลัง)	ต้น	21-2-04-2102-009	หน.ฝ่ายผลประโยชน์และกิจการพาณิชย์ (นักบริหารงานการคลัง)	ต้น	475,560	18,000	-	493,560
	งานผลประโยชน์และกิจการพาณิชย์											
108	นางสาวนันทน์ เพชรเลียบ	บธ.บ.(การเงินการธนาคาร)	21-2-04-4204-005	เจ้าพนักงานจัดเก็บรายได้	ชง.	21-2-04-4204-005	เจ้าพนักงานจัดเก็บรายได้	ชง.	189,600	-	-	189,600
	ฝ่ายแผนที่ภาษีและทะเบียนทรัพย์สิน											
109	นางกมลวรรณ เทวเดช	ศศ.บ.(การจัดการทั่วไป)	21-2-04-2102-007	หน.ฝ่ายแผนที่ภาษีและทะเบียนทรัพย์สิน (นักบริหารงานการคลัง)	ต้น	21-2-04-2102-007	หน.ฝ่ายแผนที่ภาษีและทะเบียนทรัพย์สิน (นักบริหารงานการคลัง)	ต้น	376,080	18,000	-	394,080
	งานแผนที่ภาษีและทะเบียนทรัพย์สิน											
110	นางพิญญา อักษรกุล	วท.บ.(วิทยาการคอมพิวเตอร์)	21-2-04-4204-006	เจ้าพนักงานจัดเก็บรายได้	ชง.	21-2-04-4204-006	เจ้าพนักงานจัดเก็บรายได้	ชง.	203,040	-	-	203,040

ที่	ชื่อ - สกุล	คุณวุฒิการศึกษา	กรอบอัตราเก่าเดิม			กรอบอัตราค่าจ้างใหม่			เงินเดือน			หมายเหตุ
			เลขที่ตำแหน่ง	ตำแหน่ง	ระดับ	เลขที่ตำแหน่ง	ตำแหน่ง	ระดับ	เงินเดือน	เงินประจำตำแหน่ง	เงินค่าตอบแทน/เงินเพิ่มอื่น ๆ	
111	นางสายใจ ทองคำเสน	ปวท.(การเงินการธนาคาร)	21-2-04-4202-001	เจ้าพนักงานการคลัง	ชง.	21-2-04-4202-001	เจ้าพนักงานการคลัง	ชง.	346,560	-	-	346,560
112	(ว่าง)		21-2-04-4701-007	นายช่างโยธา	ปง./ชง.	21-2-04-4701-007	นายช่างโยธา	ปง./ชง.	297,900	-	-	297,900
113	(ว่าง)		21-2-04-4703-001	นายช่างสำรวจ	ปง./ชง.	21-2-04-4703-001	นายช่างสำรวจ	ปง./ชง.	297,900	-	-	297,900
	ลูกจ้างประจำ											
114	นางนวลจันทร์ ทองสงค์	ปวท.	-	จนท.ทะเบียนทรัพย์สิน	-	-	จนท.ทะเบียนทรัพย์สิน	-	252,120	-	-	252,120
115	นางปิ่นฤทัย จิตรจำนอง	ศศ.บ.	-	นักการ	-	-	นักการ	-	214,560	-	-	214,560
	พนักงานจ้าง											
116	(ว่าง)		-	ผช.นักวิชาการเงินและบัญชี	-	-	ผช.นักวิชาการเงินและบัญชี	-	138,000	-	-	138,000
117	(ว่าง)		-	ผช.นักวิชาการคลัง	-	-	ผช.นักวิชาการคลัง	-	180,000	-	-	180,000
118	(ว่าง)		-	ผช.นักวิชาการจัดเก็บรายได้	-	-	ผช.นักวิชาการจัดเก็บรายได้	-	180,000	-	-	180,000
119	(ว่าง)		-	ผช.นายช่างสำรวจ	-	-	ผช.นายช่างสำรวจ	-	138,000	-	-	138,000

ที่	ชื่อ - สกุล	คุณวุฒิการศึกษา	กรอบอัตราค่าจ้างเดิม			กรอบอัตราค่าจ้างใหม่			เงินเดือน			หมายเหตุ
			เลขที่ตำแหน่ง	ตำแหน่ง	ระดับ	เลขที่ตำแหน่ง	ตำแหน่ง	ระดับ	เงินเดือน	เงินประจำตำแหน่ง	เงินค่าตอบแทน/เงินเพิ่มอื่น ๆ	
สำนักงานช่าง (05)												
120	(ว่าง)		21-2-05-2103-001	ผอ.สำนักงานช่าง (นักบริหารงานช่าง)	สูง	21-2-05-2103-001	ผอ.สำนักงานช่าง (นักบริหารงานช่าง)	สูง	618,600	120,000	120,000	858,600
	ฝ่ายบริหารงานทั่วไป											
121	นายมนัสศักดิ์ จุลพรหม	ศ.บ.(พัฒนาชุมชน)	21-2-05-2101-007	หน.ฝ่ายบริหารงานทั่วไป (นักบริหารงานทั่วไป)	ต้น	21-2-05-2101-007	หน.ฝ่ายบริหารงานทั่วไป (นักบริหารงานทั่วไป)	ต้น	475,560	18,000	-	493,560
	งานธุรการ											
122	นายทง คุณาริปี	วท.บ.(วิทยาการคอมพิวเตอร์)	21-2-05-4101-005	เจ้าพนักงานธุรการ	ชง.	21-2-05-4101-005	เจ้าพนักงานธุรการ	ชง.	221,280	-	-	221,280
123	(ว่าง)		21-2-05-4101-006	เจ้าพนักงานธุรการ	ปง./ชง.	21-2-05-4101-006	เจ้าพนักงานธุรการ	ปง./ชง.	297,900	-	-	297,900
124	นางศรีัญญา อินทานนท์	บธ.บ.(ระบบสารสนเทศ)	21-2-05-4101-007	เจ้าพนักงานธุรการ	ชง.	21-2-05-4101-007	เจ้าพนักงานธุรการ	ชง.	189,600	-	-	189,600
	ส่วนควบคุมการก่อสร้างอาคารและผังเมือง											
125	นางจิตรา มะโนสงค์	วท.บ.(เทคโนโลยีก่อสร้าง)	21-2-05-2103-002	ผอ.ส่วนควบคุมการก่อสร้างอาคารและผังเมือง (นักบริหารงานช่าง)	กลาง	21-2-05-2103-002	ผอ.ส่วนควบคุมการก่อสร้างอาคารและผังเมือง (นักบริหารงานช่าง)	กลาง	578,400	30,000	30,000	638,400
	ฝ่ายวิศวกรรมโยธา											
126	(ว่าง)		21-2-05-2103-005	หน.ฝ่ายวิศวกรรมโยธา (นักบริหารงานช่าง)	ต้น	21-2-05-2103-005	หน.ฝ่ายวิศวกรรมโยธา (นักบริหารงานช่าง)	ต้น	393,600	18,000	-	411,600
	งานวิศวกรรมโยธา 1											
127	นายณราธิป แก้วแกมจันทร์	วศ.บ.(วิศวกรรมโยธา)	21-2-05-3701-001	วิศวกรโยธา	ชก.	21-2-05-3701-001	วิศวกรโยธา	ชก.	288,120	-	-	288,120
128	นายสุธีระ รักการ	วศ.บ.(วิศวกรรมโยธา)	21-2-05-3701-002	วิศวกรโยธา	ชก.	21-2-05-3701-002	วิศวกรโยธา	ชก.	305,640	-	-	305,640
	งานวิศวกรรมโยธา 2											
129	นายสุทิพย์ เพ็ชรแก้ว	อส.บ.(เทคโนโลยีโครงสร้าง)	21-2-05-3701-003	วิศวกรโยธา	ชพ.	21-2-05-3701-003	วิศวกรโยธา	ชพ.	549,000	67,200	67,200	683,400
130	นายสุริยะ อินทนี	วศ.บ.(วิศวกรรมโยธา)	21-2-05-3701-004	วิศวกรโยธา	ปก.	21-2-05-3701-004	วิศวกรโยธา	ปก.	253,680	-	-	253,680
131	นายวิชิต รอดเสน	ปวช.(ช่างสำรวจ)	21-2-05-4701-001	นายช่างโยธา	ชง.	21-2-05-4701-001	นายช่างโยธา	ชง.	341,160	-	-	341,160
	ฝ่ายสถาปัตยกรรม											
132	(ว่าง)		21-2-05-2103-006	หน.ฝ่ายสถาปัตยกรรม (นักบริหารงานช่าง)	ต้น	21-2-05-2103-006	หน.ฝ่ายสถาปัตยกรรม (นักบริหารงานช่าง)	ต้น	393,600	18,000	-	411,600

ที่	ชื่อ - สกุล	คุณวุฒิ การศึกษา	กรอบอัตราเก่าเดิม			กรอบอัตราค่าใหม่			เงินเดือน			หมายเหตุ
			เลขที่ตำแหน่ง	ตำแหน่ง	ระดับ	เลขที่ตำแหน่ง	ตำแหน่ง	ระดับ	เงินเดือน	เงินประจำ ตำแหน่ง	เงินค่าตอบแทน/ เงินเพิ่มอื่น ๆ	
	งานสถาปัตยกรรม											
133	นางสาวศิวนาถ เวทย์ประสิทธิ์	วท.บ.(เทคโนโลยีสถาปัตยกรรม)	21-2-05-3702-001	สถาปนิก	ชก.	21-2-05-3702-001	สถาปนิก	ชก.	329,760	-	-	329,760
134	นายทรงกลด เอนกชัย	สท.บ.(สถาปัตยกรรม)	21-2-05-3702-002	สถาปนิก	ชก.	21-2-05-3702-002	สถาปนิก	ชก.	396,000	-	-	396,000
135	(ว่าง)		21-2-05-3702-003	สถาปนิก	ปก./ชก.	21-2-05-3702-003	สถาปนิก	ปก./ชก.	355,320	-	-	355,320
136	(ว่าง)		21-2-05-3702-004	สถาปนิก	ปก./ชก.	21-2-05-3702-004	สถาปนิก	ปก./ชก.	355,320	-	-	355,320
137	นายณัฏฐ์วัชร แดงกลยามวัฒน์	ปวส.(ช่างก่อสร้าง)	21-2-05-4702-001	นายช่างเขียนแบบ	อส.	21-2-05-4702-001	นายช่างเขียนแบบ	อส.	490,800	-	-	490,800
	ฝ่ายควบคุมอาคารและผังเมือง											
138	(ว่าง)		21-2-05-2103-004	หน.ฝ่ายควบคุมอาคารและผังเมือง (นักบริหารงานช่าง)	ต้น	21-2-05-2103-004	หน.ฝ่ายควบคุมอาคารและผังเมือง (นักบริหารงานช่าง)	ต้น	393,600	18,000	-	411,600
	งานควบคุมอาคารและผังเมือง											
139	นายภักดี คัมภีร์ปรีชา	ปวช.(ช่างสำรวจ)	21-2-05-4704-001	นายช่างผังเมือง	ชง.	21-2-05-4704-001	นายช่างผังเมือง	ชง.	381,120	-	-	381,120
	ส่วนการโยธา											
140	(ว่าง)		21-2-05-2103-003	ผอ.ส่วนการโยธา (นักบริหารงานช่าง)	กลาง	21-2-05-2103-003	ผอ.ส่วนการโยธา (นักบริหารงานช่าง)	กลาง	538,200	30,000	30,000	598,200
	ฝ่ายสาธารณูปโภค											
141	(ว่าง)		21-2-05-2103-007	หน.ฝ่ายสาธารณูปโภค (นักบริหารงานช่าง)	ต้น	21-2-05-2103-007	หน.ฝ่ายสาธารณูปโภค (นักบริหารงานช่าง)	ต้น	393,600	18,000	-	411,600
	งานบำรุงรักษาทางและสะพาน											
142	นายอภิเดช สังข์ทอง	วท.บ.(เทคโนโลยีก่อสร้าง)	21-2-05-4701-002	นายช่างโยธา	ชง.	21-2-05-4701-002	นายช่างโยธา	ชง.	244,320	-	-	244,320
143	นายอุทัย สรรพกิจผล	ปวส.(ช่างสำรวจ)	21-2-05-4701-003	นายช่างโยธา	อส.	21-2-05-4701-003	นายช่างโยธา	อส.	329,760	-	-	329,760
144	นายณัฐวุฒิ ปรีชา	อส.บ.(เทคโนโลยีโยธา)	21-2-05-4701-004	นายช่างโยธา	ชง.	21-2-05-4701-004	นายช่างโยธา	ชง.	264,480	-	-	264,480
145	นายวันชัย จิระพิบูลย์พันธ์	ปวส.(ช่างก่อสร้าง)	21-2-05-4701-005	นายช่างโยธา	ชง.	21-2-05-4701-005	นายช่างโยธา	ชง.	230,400	-	-	230,400
146	(ว่าง)		21-2-05-4701-006	นายช่างโยธา	ปง./ชง.	21-2-05-4701-006	นายช่างโยธา	ปง./ชง.	297,900	-	-	297,900
	งานสถานที่ไฟฟ้าและสาธารณะ											
147	นายสถาพร ลักษณะปิยะ	ปวส.(ไฟฟ้ากำลัง)	21-2-05-4706-001	นายช่างไฟฟ้า	อส.	21-2-05-4706-001	นายช่างไฟฟ้า	อส.	548,880	-	-	548,880
148	นายสุเทพ ช่อผกา	วท.บ.(เทคโนโลยีไฟฟ้า)	21-2-05-4706-002	นายช่างไฟฟ้า	ชง.	21-2-05-4706-002	นายช่างไฟฟ้า	ชง.	244,320	-	-	244,320

ที่	ชื่อ - สกุล	คุณวุฒิการศึกษา	กรอบอัตราค่าจ้างเดิม			กรอบอัตราค่าจ้างใหม่			เงินเดือน			หมายเหตุ
			เลขที่ตำแหน่ง	ตำแหน่ง	ระดับ	เลขที่ตำแหน่ง	ตำแหน่ง	ระดับ	เงินเดือน	เงินประจำตำแหน่ง	เงินค่าตอบแทน/เงินเพิ่มอื่น ๆ	
149	นายสุจินต์ ทองเรืองนัม	วท.บ.(เทคโนโลยีก่อสร้าง)	21-2-05-4708-001	นายช่างศิลป์	ชง.	21-2-05-4708-001	นายช่างศิลป์	ชง.	453,480	-	-	453,480
	งานสวนสาธารณะ											
150	(ว่าง)		21-2-05-3403-001	นักวิชาการสวนสาธารณะ	ปก./ชก.	21-2-05-3403-001	นักวิชาการสวนสาธารณะ	ปก./ชก.	355,320	-	-	355,320
151	นางสุภัตรา คงพันธ์	วท.บ.(เทคโนโลยีการเกษตร)	21-2-05-4404-001	เจ้าพนักงานสวนสาธารณะ	ชง.	21-2-05-4404-001	เจ้าพนักงานสวนสาธารณะ	ชง.	244,320	-	-	244,320
	งานศูนย์เครื่องจักรกล											
152	นายพิมพ์พันธ์ สุวรรณวิเชียร	วศ.บ.(วิศวกรรมเครื่องกล)	21-2-05-3704-001	วิศวกรเครื่องกล	ชก.	21-2-05-3704-001	วิศวกรเครื่องกล	ชก.	276,960	-	-	276,960
153	นายวีรุฒิ สุวรรณรัตน์	ปวส.(ช่างยนต์)	21-2-05-4705-001	นายช่างเครื่องกล	ปง.	21-2-05-4705-001	นายช่างเครื่องกล	ปง.	221,760	-	-	221,760
	งานวางระบบจราจร											
154	นางสาวจินตนา เกรียงเดช	ศศ.บ.(รัฐศาสตร์)	31-2-05-3103-001	นักวิเคราะห์นโยบายและแผน	ชก.	31-2-05-3103-001	นักวิเคราะห์นโยบายและแผน	ชก.	299,640	-	-	299,640
	ลูกจ้างประจำ											
155	นางสาวนัยนา อินทวิมล	ศศ.บ.	-	เจ้าพนักงานธุรการ	-	-	เจ้าพนักงานธุรการ	-	218,280	-	-	218,280
156	นายประวัตติ มั่นคง	ม.3	-	ผู้ช่วยช่างปูน	-	-	ผู้ช่วยช่างปูน	-	240,480	-	-	240,480
157	นายธัญญา จันทวาศ	ม.3	-	ผู้ช่วยช่างปูน	-	-	ผู้ช่วยช่างปูน	-	248,160	-	-	248,160
158	นายอรุณ สุพงษ์	ม.3	-	ผู้ช่วยช่างปูน	-	-	ผู้ช่วยช่างปูน	-	240,480	-	-	240,480
159	นายวิฑูล ประภาส	ม.3	-	ผู้ช่วยช่างปูน	-	-	ผู้ช่วยช่างปูน	-	244,320	-	-	244,320
160	นายสุนทร ปานสีไหม	ม.6	-	ผู้ช่วยช่างปูน	-	-	ผู้ช่วยช่างปูน	-	244,320	-	-	244,320
161	นายสุเทพ จิรัญเวทย์	ปวส.	-	ผู้ช่วยช่างเชื่อม	-	-	ผู้ช่วยช่างเชื่อม	-	244,320	-	-	244,320
162	นายธีรยุทธ อ่อนแกตุพล	ปวช.	-	ผู้ช่วยช่างเชื่อม	-	-	ผู้ช่วยช่างเชื่อม	-	236,640	-	-	236,640
163	นายสมปอง เดชดิน	ป.4	-	ผู้ช่วยช่างเชื่อม	-	-	ผู้ช่วยช่างเชื่อม	-	240,480	-	-	240,480
164	นายสุชาติ ภัคดีวานิช	ป.7	-	ผู้ช่วยช่างเชื่อม	-	-	ผู้ช่วยช่างเชื่อม	-	244,320	-	-	244,320
165	นายมณเฑียร พิวัฒน์	ปวช.	-	ผู้ช่วยช่างไฟฟ้า	-	-	ผู้ช่วยช่างไฟฟ้า	-	244,320	-	-	244,320
166	นายเสวต ชุมศรี	ปวช.	-	ผู้ช่วยช่างไฟฟ้า	-	-	ผู้ช่วยช่างไฟฟ้า	-	240,480	-	-	240,480
167	นายวัชรินทร์ ชนะพงศ์	ปวช.	-	ผู้ช่วยช่างไฟฟ้า	-	-	ผู้ช่วยช่างไฟฟ้า	-	240,480	-	-	240,480
168	นายสมศักดิ์ ดำริห์การ	ปวช.	-	ผู้ช่วยช่างสี	-	-	ผู้ช่วยช่างสี	-	244,320	-	-	244,320
169	นายพยง จันทร์พร้อย	ศึกษาผู้ใหญ่ ระดับ 4	-	พนักงานขับรถยนต์	-	-	พนักงานขับรถยนต์	-	248,160	-	-	248,160
170	นายสุพร หมวดนุ่น	ม.3	-	พนักงานขับรถยนต์	-	-	พนักงานขับรถยนต์	-	244,320	-	-	244,320

ที่	ชื่อ - สกุล	คุณวุฒิ การศึกษา	กรอบอัตราเก่าดั้งเดิม			กรอบอัตราค่าจ้างใหม่			เงินเดือน			หมายเหตุ
			เลขที่ตำแหน่ง	ตำแหน่ง	ระดับ	เลขที่ตำแหน่ง	ตำแหน่ง	ระดับ	เงินเดือน	เงินประจำ ตำแหน่ง	เงินค่าตอบแทน/ เงินเพิ่มอื่น ๆ	
171	นายเดโช ชูโลก	ม.6	-	พนักงานขับรถยนต์	-	-	พนักงานขับรถยนต์	-	244,320	-	-	244,320
172	นายยุโสภ กีบเส้น	ป.6	-	พนักงานขับรถยนต์	-	-	พนักงานขับรถยนต์	-	248,160	-	-	248,160
173	นายธนิต ลาภามาต	ปวส.	-	พนักงานขับรถยนต์	-	-	พนักงานขับรถยนต์	-	248,160	-	-	248,160
174	นางจุฑาทิพย์ ภูมิไกร	ปวช.	-	พนักงานขับรถยนต์	-	-	พนักงานขับรถยนต์	-	240,480	-	-	240,480
175	นายวีระ วรรณโสภณ	มศ.3	-	พนักงานขับรถยนต์	-	-	พนักงานขับรถยนต์	-	252,120	-	-	252,120
176	นายธีระยุทธ ศรีจำรัส	ม.3	-	พนักงานขับรถยนต์	-	-	พนักงานขับรถยนต์	-	244,320	-	-	244,320
177	นายสุนทร กีบเส้น	ม.3	-	พนักงานขับรถยนต์	-	-	พนักงานขับรถยนต์	-	229,200	-	-	229,200
178	นายสมพงษ์ นารีพล	ม.3	-	พนักงานขับรถยนต์	-	-	พนักงานขับรถยนต์	-	248,160	-	-	248,160
179	นายสมศักดิ์ อ่อนเกตุพล	ม.3	-	พนักงานขับรถยนต์	-	-	พนักงานขับรถยนต์	-	248,160	-	-	248,160
180	นายประทีก คงอิม	ปวช.	-	พนักงานขับเรือชุด	-	-	พนักงานขับเรือชุด	-	225,480	-	-	225,480
181	นายอุดม ศรีธะภูมิ	ป.4	-	คนสวน	-	-	คนสวน	-	214,560	-	-	214,560
182	นายอุเทน ศรีจำรัส	ศึกษาผู้ใหญ่ ระดับ 3	-	คนสวน	-	-	คนสวน	-	214,560	-	-	214,560
183	นางกาญจนภรณ์ บ่อน้อย	ปวส.	-	คนสวน	-	-	คนสวน	-	214,560	-	-	214,560
184	นายจรัญ ศรีจำรัส	ป.4	-	คนสวน	-	-	คนสวน	-	214,560	-	-	214,560
185	นายปิยะ มูลสาร	ป.7	-	คนสวน	-	-	คนสวน	-	214,560	-	-	214,560
186	นายเอก เล่ห์สดิน	ป.4	-	คนสวน	-	-	คนสวน	-	214,560	-	-	214,560
187	นายวินัย ตลิ่งสัต์ย์	ป.4	-	คนสวน	-	-	คนสวน	-	214,560	-	-	214,560
188	นายเกียรติศักดิ์ บุญทวีวัฒน์	มศ.3	-	คนสวน	-	-	คนสวน	-	214,560	-	-	214,560
189	นางหวานใจ พระกายไชย	ปวส.	-	คนสวน	-	-	คนสวน	-	214,560	-	-	214,560
190	นายจรินทร์ เภาประศาสน์	ม.6	-	คนสวน	-	-	คนสวน	-	214,560	-	-	214,560
191	นายอาทร สระแดง	ม.6	-	คนสวน	-	-	คนสวน	-	214,560	-	-	214,560
192	นายเจิม กำลั้งเกื้อ	ป.4	-	คนงาน	-	-	คนงาน	-	214,560	-	-	214,560
193	นายสัมพันธ์ คงดี	ปวช.	-	คนงาน	-	-	คนงาน	-	210,840	-	-	210,840
194	นายวีระพล สุวรรณภาส	ปวส.	-	คนงาน	-	-	คนงาน	-	214,560	-	-	214,560
	พนักงานจ้าง											
195	นายวรวิทย์ กรีทอง	วศ.บ.(วิศวกรรมโยธา)	-	ผช.วิศวกรโยธา	-	-	ผช.วิศวกรโยธา	-	180,000	-	-	180,000

ที่	ชื่อ - สกุล	คุณวุฒิ การศึกษา	กรอบอัตราค่าจ้างเดิม			กรอบอัตราค่าจ้างใหม่			เงินเดือน			หมายเหตุ
			เลขที่ตำแหน่ง	ตำแหน่ง	ระดับ	เลขที่ตำแหน่ง	ตำแหน่ง	ระดับ	เงินเดือน	เงินประจำ ตำแหน่ง	เงินค่าตอบแทน/ เงินเพิ่มอื่น ๆ	
196	นายจิรศักดิ์ สุดจิตร์	วท.บ.(สถาปัตยกรรม)	-	ผช.สถาปนิก	-	-	ผช.สถาปนิก	-	180,000	-	-	180,000
197	(ว่าง)		-	ผช.สถาปนิก	-	-	ผช.สถาปนิก	-	180,000	-	-	180,000
198	(ว่าง)		-	ผช.เจ้าพนักงานธุรการ	-	-	ผช.เจ้าพนักงานธุรการ	-	138,000	-	-	138,000
199	(ว่าง)		-	ผช.นายช่างเครื่องกล	-	-	ผช.นายช่างเครื่องกล	-	138,000	-	-	138,000
200	(ว่าง)		-	ผช.นายช่างเครื่องกล	-	-	ผช.นายช่างเครื่องกล	-	138,000	-	-	138,000
201	(ว่าง)		-	ผช.นายช่างไฟฟ้า	-	-	ผช.นายช่างไฟฟ้า	-	138,000	-	-	138,000
202	(ว่าง)		-	พนักงานขับรถยนต์ (ทั่วไป)	-	-	พนักงานขับรถยนต์ (ทั่วไป)	-	108,000	-	-	108,000
203	(ว่าง)		-	พนักงานขับรถยนต์ (ทั่วไป)	-	-	พนักงานขับรถยนต์ (ทั่วไป)	-	108,000	-	-	108,000
204	(ว่าง)		-	พนักงานขับรถยนต์ (ทั่วไป)	-	-	พนักงานขับรถยนต์ (ทั่วไป)	-	108,000	-	-	108,000

ที่	ชื่อ - สกุล	คุณวุฒิ การศึกษา	กรอบอัตราค่าจ้างเดิม			กรอบอัตราค่าจ้างใหม่			เงินเดือน			หมายเหตุ
			เลขที่ตำแหน่ง	ตำแหน่ง	ระดับ	เลขที่ตำแหน่ง	ตำแหน่ง	ระดับ	เงินเดือน	เงินประจำ ตำแหน่ง	เงินค่าตอบแทน/ เงินเพิ่มอื่น ๆ	
กองสาธารณสุขและสิ่งแวดล้อม (06)												
205	นายสมพร กาญจโสภาค	วท.บ.(สาธารณสุขศาสตร์)	21-2-06-2104-001	ผอ.กองสาธารณสุขและสิ่งแวดล้อม	กลาง	21-2-06-2104-001	ผอ.กองสาธารณสุขและสิ่งแวดล้อม	กลาง	568,560	67,200	67,200	702,960
				(นักบริหารงานสาธารณสุขและสิ่งแวดล้อม)			(นักบริหารงานสาธารณสุขและสิ่งแวดล้อม)					
	ฝ่ายบริหารงานทั่วไป											
206	นายยงยุทธ เหล่าเจริญเกียรติ	น.บ.(นิติศาสตร์)	21-2-06-2101-008	หน.ฝ่ายบริหารงานทั่วไป	ต้น	21-2-06-2101-008	หน.ฝ่ายบริหารงานทั่วไป	ต้น	593,760	18,000	-	611,760
				(นักบริหารงานทั่วไป)			(นักบริหารงานทั่วไป)					
	งานธุรการ											
207	นางนิรมน ช่อผูก	ศศ.บ.(การจัดการทั่วไป)	21-2-06-4101-008	เจ้าพนักงานธุรการ	ชง.	21-2-06-4101-008	เจ้าพนักงานธุรการ	ชง.	446,520	-	-	446,520
	ฝ่ายบริหารงานสาธารณสุข											
208	(ว่าง)		21-2-06-2104-002	หน.ฝ่ายบริหารงานสาธารณสุข	ต้น	21-2-06-2104-002	หน.ฝ่ายบริหารงานสาธารณสุข	ต้น	393,600	18,000	-	411,600
				(นักบริหารงานสาธารณสุขและสิ่งแวดล้อม)			(นักบริหารงานสาธารณสุขและสิ่งแวดล้อม)					
	งานสุขาภิบาลและอนามัยสิ่งแวดล้อม											
209	(ว่าง)		21-2-06-3606-001	นักวิชาการสุขาภิบาล	ปก./ชก.	21-2-06-3606-001	นักวิชาการสุขาภิบาล	ปก./ชก.	355,320	-	-	355,320
	งานรักษาความสะอาด											
210	นางสุกัญญา เรืองสุวรรณ	วท.ม.(อนามัยสิ่งแวดล้อม)	21-2-06-3606-002	นักวิชาการสุขาภิบาล	ชก.	21-2-06-3606-002	นักวิชาการสุขาภิบาล	ชก.	369,480	-	-	369,480
211	นายกิตติศักดิ์ ชูประจง	วศ.บ.(วิศวกรรมสิ่งแวดล้อม)	21-2-06-3706-001	วิศวกรสุขาภิบาล	ปก.	21-2-06-3706-001	วิศวกรสุขาภิบาล	ปก.	298,440	-	-	298,440
212	(ว่าง)		21-2-06-4601-001	เจ้าพนักงานสาธารณสุข	ปง./ชง.	21-2-06-4601-001	เจ้าพนักงานสาธารณสุข	ปง./ชง.	297,900	-	-	297,900
	ฝ่ายบริการสาธารณสุข											
213	(ว่าง)		21-2-06-2104-003	หน.ฝ่ายบริการสาธารณสุข	ต้น	21-2-06-2104-003	หน.ฝ่ายบริการสาธารณสุข	ต้น	393,600	18,000	-	411,600
				(นักบริหารงานสาธารณสุขและสิ่งแวดล้อม)			(นักบริหารงานสาธารณสุขและสิ่งแวดล้อม)					
	งานสัตวแพทย์											
214	นางสาวอิงอร ปรีชาวินิจ	สพ.บ.(สัตวศาสตร์)	21-2-06-3614-001	นายสัตวแพทย์	ชก.	21-2-06-3614-001	นายสัตวแพทย์	ชก.	356,160	-	-	356,160
215	(ว่าง)		21-2-06-3614-002	นายสัตวแพทย์	ปก./ชก.	21-2-06-3614-002	นายสัตวแพทย์	ปก./ชก.	355,320	-	-	355,320
	ลูกจ้างประจำ											
216	นายสุนทร แยมมลิ	ม.3	-	พจน.ขับเครื่องจักรขนาดหนัก	-	-	พจน.ขับเครื่องจักรขนาดหนัก	-	223,080	-	-	223,080
217	นายอะหมาด อรุณจิตต์	ป.6	-	ผู้ช่วยช่างปูน	-	-	ผู้ช่วยช่างปูน	-	248,160	-	-	248,160

ที่	ชื่อ - สกุล	คุณวุฒิ การศึกษา	กรอบอัตราค่าจ้างเดิม			กรอบอัตราค่าจ้างใหม่			เงินเดือน			หมายเหตุ
			เลขที่ตำแหน่ง	ตำแหน่ง	ระดับ	เลขที่ตำแหน่ง	ตำแหน่ง	ระดับ	เงินเดือน	เงินประจำ ตำแหน่ง	เงินค่าตอบแทน/ เงินเพิ่มอื่น ๆ	
218	นายสมศักดิ์ จตุการ	ป.4	-	พนักงานขับรถยนต์	-	-	พนักงานขับรถยนต์	-	248,160	-	-	248,160
219	นายวิเชียร บัวหลวง	ป.4	-	พนักงานขับรถยนต์	-	-	พนักงานขับรถยนต์	-	225,480	-	-	225,480
220	นายพยงค์ ตรงต่อกาล	ป.4	-	พนักงานขับรถยนต์	-	-	พนักงานขับรถยนต์	-	240,480	-	-	240,480
221	นายสอปีเคน ไชยพัฒน์	ป.4	-	พนักงานขับรถยนต์	-	-	พนักงานขับรถยนต์	-	236,640	-	-	236,640
222	นายเกษม ชุมศรี	ป.6	-	พนักงานขับรถยนต์	-	-	พนักงานขับรถยนต์	-	252,120	-	-	252,120
223	นายนิรัน จันทรักคณา	ป.4	-	พนักงานขับรถยนต์	-	-	พนักงานขับรถยนต์	-	225,480	-	-	225,480
224	นายทอง อนุโต	ป.4	-	พนักงานขับรถยนต์	-	-	พนักงานขับรถยนต์	-	225,480	-	-	225,480
225	นายไพรัตน์ บุญทองแก้ว	ป.4	-	พนักงานขับรถยนต์	-	-	พนักงานขับรถยนต์	-	248,160	-	-	248,160
226	นายสาทร ชนะสัตย์	ป.2	-	พนักงานขับรถยนต์	-	-	พนักงานขับรถยนต์	-	229,200	-	-	229,200
227	นายปรีชา โสมาพงศ์	ป.1	-	พนักงานขับรถยนต์	-	-	พนักงานขับรถยนต์	-	248,160	-	-	248,160
228	นายสินไชย ตรงต่อกาล	ป.4	-	พนักงานขับรถยนต์	-	-	พนักงานขับรถยนต์	-	248,160	-	-	248,160
229	นายวีรศักดิ์ ยิ่งอุปการ	มศ.3	-	พนักงานขับรถยนต์	-	-	พนักงานขับรถยนต์	-	221,760	-	-	221,760
230	นางวันเพ็ญ ยกถ้วน	ปวส.	-	นักการ	-	-	นักการ	-	214,560	-	-	214,560
231	นางราศรี รัตนอาจารย์	ปวช.	-	นักการ	-	-	นักการ	-	214,560	-	-	214,560
232	นางปราศรัยทิพย์ แทนทอง	ปวช.	-	นักการ	-	-	นักการ	-	185,280	-	-	185,280
233	นายอะริส ไทรทอง	ป.4	-	คนงาน	-	-	คนงาน	-	214,560	-	-	214,560
234	นายปรีชา จิตต์ประสงค์	ป.4	-	คนงาน	-	-	คนงาน	-	214,560	-	-	214,560
235	นายจำลอง ลัทธิพรหม	ป.4	-	คนงาน	-	-	คนงาน	-	214,560	-	-	214,560
236	นายแสน รัสปะ	ป.4	-	คนงาน	-	-	คนงาน	-	214,560	-	-	214,560
237	นายบำรุง แยมมะลิ	ป.4	-	คนงาน	-	-	คนงาน	-	214,560	-	-	214,560
238	นายพรเทพ ลิขิตกาญจน์	ป.4	-	คนงาน	-	-	คนงาน	-	214,560	-	-	214,560
239	นายสมยศ ลิขิตกาญจน์	ปวช.	-	คนงานประจำรถขยะ	-	-	คนงานประจำรถขยะ	-	214,560	-	-	214,560
240	นายเสถียร นาควานิช	ป.4	-	คนงานประจำรถขยะ	-	-	คนงานประจำรถขยะ	-	214,560	-	-	214,560
241	นายปิยะ พละกาล	ปวช.	-	คนงานประจำรถขยะ	-	-	คนงานประจำรถขยะ	-	214,560	-	-	214,560
242	นายสุทีป ทองสม	ป.4	-	คนงานประจำรถขยะ	-	-	คนงานประจำรถขยะ	-	214,560	-	-	214,560
243	นายสุชีพ เจริญ	ป.4	-	คนงานประจำรถขยะ	-	-	คนงานประจำรถขยะ	-	214,560	-	-	214,560

ที่	ชื่อ - สกุล	คุณวุฒิ การศึกษา	กรอบอัตรากำลังเดิม			กรอบอัตรากำลังใหม่			เงินเดือน			หมายเหตุ
			เลขที่ตำแหน่ง	ตำแหน่ง	ระดับ	เลขที่ตำแหน่ง	ตำแหน่ง	ระดับ	เงินเดือน	เงินประจำ ตำแหน่ง	เงินค่าตอบแทน/ เงินเพิ่มอื่น ๆ	
244	นายเฉลิม มั่งสวัสดิ์	ป.4	-	คณงานประจำรถขยะ	-	-	คณงานประจำรถขยะ	-	214,560	-	-	214,560
245	นายไสว ทิพยุทธ	ป.4	-	คณงานประจำรถขยะ	-	-	คณงานประจำรถขยะ	-	214,560	-	-	214,560
246	นายชูเกียรติ รัญจวนจิตร	ป.4	-	คณงานประจำรถขยะ	-	-	คณงานประจำรถขยะ	-	214,560	-	-	214,560
247	นายไกรสร โชติศักดิ์	มศ.3	-	คณงานประจำรถขยะ	-	-	คณงานประจำรถขยะ	-	214,560	-	-	214,560
248	นายสหัส หุพาทิพย์	ป.4	-	คณงานประจำรถขยะ	-	-	คณงานประจำรถขยะ	-	214,560	-	-	214,560
249	นายวิเชียร ตรีภพ	ป.6	-	คณงานประจำรถขยะ	-	-	คณงานประจำรถขยะ	-	214,560	-	-	214,560
250	นางอาภรณ์ โอษฐ์ฤทธิ	ป.6	-	คณงานประจำรถขยะ	-	-	คณงานประจำรถขยะ	-	214,560	-	-	214,560
251	นายจรัญ เจริญกิจ	ป.4	-	คณงานประจำรถขยะ	-	-	คณงานประจำรถขยะ	-	214,560	-	-	214,560
252	นายสมปอง บัวบุญ	ป.4	-	คณงานประจำรถขยะ	-	-	คณงานประจำรถขยะ	-	214,560	-	-	214,560
253	นางวันดี อรุณจิตร	ป.4	-	คณงานประจำรถขยะ	-	-	คณงานประจำรถขยะ	-	214,560	-	-	214,560
254	นายสุวรรณ แสนเสนา	ป.4	-	คณงานประจำรถขยะ	-	-	คณงานประจำรถขยะ	-	214,560	-	-	214,560
255	นายเสงี่ยม เพ็ชรพันธ์	ป.4	-	คณงานประจำรถขยะ	-	-	คณงานประจำรถขยะ	-	214,560	-	-	214,560
256	นายสมบุรณ์ พลพันธ์	ป.6	-	คณงานประจำรถขยะ	-	-	คณงานประจำรถขยะ	-	214,560	-	-	214,560
257	นายสมพล จตุการ	ป.6	-	คณงานประจำรถขยะ	-	-	คณงานประจำรถขยะ	-	214,560	-	-	214,560
258	นายธรรมบุญ อุไรกิจ	มศ.3	-	คณงานประจำรถขยะ	-	-	คณงานประจำรถขยะ	-	214,560	-	-	214,560
259	นายสวาสดี คล้ายจินดา	ป.4	-	คณงานประจำโรงฆ่าสัตว์	-	-	คณงานประจำโรงฆ่าสัตว์	-	214,560	-	-	214,560
	พนักงานจ้าง											
260	(ว่าง)		-	ผช.นักวิชาการสุขาภิบาล	-	-	ผช.นักวิชาการสุขาภิบาล	-	180,000	-	-	180,000
261	(ว่าง)		-	ผช.นักวิชาการสุขาภิบาล	-	-	ผช.นักวิชาการสุขาภิบาล	-	180,000	-	-	180,000
262	(ว่าง)		-	ผช.เจ้าพนักงานธุรการ	-	-	ผช.เจ้าพนักงานธุรการ	-	138,000	-	-	138,000

ที่	ชื่อ - สกุล	คุณวุฒิการศึกษา	กรอบอัตราค่าจ้างเดิม			กรอบอัตราค่าจ้างใหม่			เงินเดือน			หมายเหตุ
			เลขที่ตำแหน่ง	ตำแหน่ง	ระดับ	เลขที่ตำแหน่ง	ตำแหน่ง	ระดับ	เงินเดือน	เงินประจำตำแหน่ง	เงินค่าตอบแทน/เงินเพิ่มอื่น ๆ	
กองวิชาการและแผนงาน (07)												
263	นางสุวิวรรณ สาสนานนท์	ศศ.ม.(รัฐศาสตร์)	21-2-07-2101-009	ผอ.กองวิชาการและแผนงาน	กลาง	21-2-07-2101-009	ผอ.กองวิชาการและแผนงาน	กลาง	659,520	67,200	67,200	793,920
				(นักบริหารงานทั่วไป)			(นักบริหารงานทั่วไป)					
	ฝ่ายบริหารงานทั่วไป											
264	นางอารีรัตน์ โอยศูร์ย	บร.บ.(การจัดการทั่วไป)	21-2-07-2101-010	หน.ฝ่ายบริหารงานทั่วไป	ต้น	21-2-07-2101-010	หน.ฝ่ายบริหารงานทั่วไป	ต้น	468,960	18,000	-	486,960
				(นักบริหารงานทั่วไป)			(นักบริหารงานทั่วไป)					
	งานธุรการ											
265	นางธัญวรัตน์ ศรีนุ่น	ค.บ.(การบริหารศึกษา)	21-2-07-4101-009	เจ้าพนักงานธุรการ	ชง.	21-2-07-4101-009	เจ้าพนักงานธุรการ	ชง.	291,240	-	-	291,240
	งานบริการข้อมูลข่าวสารท้องถิ่น											
266	นายภูวนาถ ทีฆะ	วท.บ.(วิทยาการคอมพิวเตอร์)	21-2-07-3106-001	นักวิชาการคอมพิวเตอร์	ชก.	21-2-07-3106-001	นักวิชาการคอมพิวเตอร์	ชก.	356,160	42,000	-	398,160
267	(ว่าง)		21-2-07-3301-001	นักประชาสัมพันธ์	ปก./ชก.	21-2-07-3301-001	นักประชาสัมพันธ์	ปก./ชก.	355,320	-	-	355,320
	ฝ่ายแผนงานและงบประมาณ											
268	นางชนากานต์ ทศนวิสุทธิ	ศ.บ.(เศรษฐศาสตร์การเงิน)	21-2-07-2101-011	หน.ฝ่ายแผนงานและงบประมาณ	ต้น	21-2-07-2101-011	หน.ฝ่ายแผนงานและงบประมาณ	ต้น	402,720	18,000	-	420,720
				(นักบริหารงานทั่วไป)			(นักบริหารงานทั่วไป)					
	งานวิเคราะห์นโยบายและแผน											
269	นายदनัย เหมนุกูล	ร.ป.ม.(รัฐประศาสนศาสตร์)	21-2-07-3103-002	นักวิเคราะห์นโยบายและแผน	ชก.	21-2-07-3103-002	นักวิเคราะห์นโยบายและแผน	ชก.	369,480	-	-	369,480
270	นางสาวกิตติยา ระห่างภัย	ร.ม.(รัฐศาสตร์)	21-2-07-3103-003	นักวิเคราะห์นโยบายและแผน	ปก.	21-2-07-3103-003	นักวิเคราะห์นโยบายและแผน	ปก.	233,760	-	-	233,760
	งานวิจัยและประเมินผล											
271	นายพลวัต รุจิระยรรยง	ร.ป.บ.(รัฐประศาสนศาสตร์)	21-2-07-3103-004	นักวิเคราะห์นโยบายและแผน	ชก.	21-2-07-3103-004	นักวิเคราะห์นโยบายและแผน	ชก.	382,560	-	-	382,560
	งานจัดทำงบประมาณ											
272	นางสาวปัทมาฐาน เกตุขาว	ศ.บ.(เศรษฐศาสตร์การเงิน)	21-2-07-3103-005	นักวิเคราะห์นโยบายและแผน	ชก.	21-2-07-3103-005	นักวิเคราะห์นโยบายและแผน	ชก.	376,080	-	-	376,080
	ฝ่ายนิติการ											
273	นางมุกดา ดั่งวงเจีย	ศศ.บ.(การจัดการทั่วไป)	21-2-07-2101-012	หน.ฝ่ายนิติการ	ต้น	21-2-07-2101-012	หน.ฝ่ายนิติการ	ต้น	490,800	18,000	-	508,800
				(นักบริหารงานทั่วไป)			(นักบริหารงานทั่วไป)					
	งานนิติการ											
274	นายกันทร กฤตรัชตนันท์	L.L.M.(กฎหมายหรือชั้นทางปัญญา)	21-2-07-3105-001	นิติกร	ชพ.	21-2-07-3105-001	นิติกร	ชพ.	421,080	67,200	67,200	555,480

ที่	ชื่อ - สกุล	คุณวุฒิ การศึกษา	กรอบอัตราเก่าเดิม			กรอบอัตรากำลังใหม่			เงินเดือน			หมายเหตุ
			เลขที่ตำแหน่ง	ตำแหน่ง	ระดับ	เลขที่ตำแหน่ง	ตำแหน่ง	ระดับ	เงินเดือน	เงินประจำ ตำแหน่ง	เงินค่าตอบแทน/ เงินเพิ่มอื่น ๆ	
275	นายจรูญ ทิพย์สิทธิ์	น.ม.(นิติศาสตร์)	21-2-07-3105-002	นิติกร	ชก.	21-2-07-3105-002	นิติกร	ชก.	317,520	-	-	317,520
276	(ว่าง)		21-2-07-3105-003	นิติกร	ปก./ชก.	21-2-07-3105-003	นิติกร	ปก./ชก.	355,320	-	-	355,320
	ลูกจ้างประจำ											
277	นางอรณยา สยงกุล	นศ.บ.	-	เจ้าพนักงานประชาสัมพันธ์	-	-	เจ้าพนักงานประชาสัมพันธ์	-	196,080	-	-	196,080
	พนักงานจ้าง											
278	(ว่าง)	-	-	ผช.นักประชาสัมพันธ์	-	-	ผช.นักประชาสัมพันธ์	-	180,000	-	-	180,000
279	(ว่าง)	-	-	ผช.นักประชาสัมพันธ์	-	-	ผช.นักประชาสัมพันธ์	-	180,000	-	-	180,000
280	(ว่าง)	-	-	ผช.นักวิชาการคอมพิวเตอร์	-	-	ผช.นักวิชาการคอมพิวเตอร์	-	180,000	-	-	180,000

ที่	ชื่อ - สกุล	คุณวุฒิการศึกษา	กรอบอัตราค่าจ้างเดิม			กรอบอัตราค่าจ้างใหม่			เงินเดือน			หมายเหตุ
			เลขที่ตำแหน่ง	ตำแหน่ง	ระดับ	เลขที่ตำแหน่ง	ตำแหน่ง	ระดับ	เงินเดือน	เงินประจำตำแหน่ง	เงินค่าตอบแทน/เงินเพิ่มอื่น ๆ	
สำนักงานการศึกษา (08)												
281	นายสมหวัง สิทธิศิริประพันธ์	ศษ.ม.(การบริหารการศึกษา)	21-2-08-2107-001	ผู้อำนวยการสำนักงานการศึกษา (นักบริหารงานการศึกษา)	สูง	21-2-08-2107-001	ผู้อำนวยการสำนักงานการศึกษา (นักบริหารงานการศึกษา)	สูง	715,680	120,000	120,000	955,680
	หน่วยศึกษานิเทศก์											
282	(ว่าง)		21-2-08-3811-001	ศึกษานิเทศก์	คศ.2	21-2-08-3811-001	ศึกษานิเทศก์	คศ.2	346,860	42,000	-	388,860
283	นายอิษณนกร พูลสวัสดิ์	ศษ.ม.(การบริหารการศึกษา)	21-2-08-3811-002	ศึกษานิเทศก์	คศ.4	21-2-08-3811-002	ศึกษานิเทศก์	คศ.4	624,720	118,800	118,800	862,320
284	(ว่าง)		21-2-08-3811-003	ศึกษานิเทศก์	คศ.3	21-2-08-3811-003	ศึกษานิเทศก์	คศ.3	469,500	67,200	67,200	603,900
285	นางสาวสิภาลักษณ์ สติธยภัคกุล	ศษ.ม.(หลักสูตรและการนิเทศ)	21-2-08-3811-004	ศึกษานิเทศก์	คศ.4	21-2-08-3811-004	ศึกษานิเทศก์	คศ.4	624,720	118,800	118,800	862,320
	ฝ่ายแผนงานและโครงการ											
286	(ว่าง)		21-2-08-2107-005	หน.ฝ่ายแผนงานและโครงการ (นักบริหารงานการศึกษา)	ต้น	21-2-08-2107-005	หน.ฝ่ายแผนงานและโครงการ (นักบริหารงานการศึกษา)	ต้น	393,600	18,000	-	411,600
	งานธุรการ											
287	นายธนทฤถุณ ขจรวัฒนากุล	ศศ.บ.(พัฒนาชุมชน)	21-2-08-4101-010	เจ้าพนักงานธุรการ	ขง.	21-2-08-4101-010	เจ้าพนักงานธุรการ	ขง.	318,960	-	-	318,960
	งานงบประมาณ											
288	(ว่าง)		21-2-08-4201-002	เจ้าพนักงานการเงินและบัญชี	ปง./ขง.	21-2-08-4201-002	เจ้าพนักงานการเงินและบัญชี	ปง./ขง.	297,900	-	-	297,900
289	นางวาสนา ช่วยชู	ศศ.บ.(การจัดการทั่วไป)	21-2-08-4201-003	เจ้าพนักงานการเงินและบัญชี	ขง.	21-2-08-4201-003	เจ้าพนักงานการเงินและบัญชี	ขง.	433,080	-	-	433,080
290	นายพิชิต พงศ์ยี่หล้า	ศศ.บ.(บัญชี)	21-2-08-4201-004	เจ้าพนักงานการเงินและบัญชี	ขง.	21-2-08-4201-004	เจ้าพนักงานการเงินและบัญชี	ขง.	239,640	-	-	239,640
291	(ว่าง)		21-2-08-4201-005	เจ้าพนักงานการเงินและบัญชี	ปง./ขง.	21-2-08-4201-005	เจ้าพนักงานการเงินและบัญชี	ปง./ขง.	297,900	-	-	297,900
	ส่วนบริหารการศึกษา											
292	นางอรนุช ชัยยะวิริยะ	ศษ.ม.(การบริหารการศึกษา)	21-2-08-2107-002	ผอ.ส่วนการบริหารการศึกษา (นักบริหารงานการศึกษา)	กลาง	21-2-08-2107-002	ผอ.ส่วนการบริหารการศึกษา (นักบริหารงานการศึกษา)	กลาง	539,160	30,000	30,000	599,160
	ฝ่ายการเจ้าหน้าที่											
293	(ว่าง)		21-2-08-2107-003	หน.ฝ่ายการเจ้าหน้าที่ (นักบริหารงานการศึกษา)	ต้น	21-2-08-2107-003	หน.ฝ่ายการเจ้าหน้าที่ (นักบริหารงานการศึกษา)	ต้น	393,600	18,000	-	411,600
	งานการเจ้าหน้าที่											
294	นางสุกัญญา บัวเพ็ชร	ค.ม.(การบริหารการศึกษา)	21-2-08-3803-001	นักวิชาการศึกษา	ชก.	21-2-08-3803-001	นักวิชาการศึกษา	ชก.	349,320	-	-	349,320

ที่	ชื่อ - สกุล	คุณวุฒิการศึกษา	กรอบอัตราค่าจ้างเดิม			กรอบอัตราค่าจ้างใหม่			เงินเดือน			หมายเหตุ
			เลขที่ตำแหน่ง	ตำแหน่ง	ระดับ	เลขที่ตำแหน่ง	ตำแหน่ง	ระดับ	เงินเดือน	เงินประจำตำแหน่ง	เงินค่าตอบแทน/เงินเพิ่มอื่น ๆ	
295	นางสาวนันทกานต์ คชินทร	ค.บ.(คอมพิวเตอร์)	21-2-08-3803-002	นักวิชาการศึกษา	ปก.	21-2-08-3803-002	นักวิชาการศึกษา	ปก.	222,240	-	-	222,240
	ฝ่ายกิจกรรมเด็กและเยาวชน											
296	(ว่าง)		21-2-08-2107-004	หน.ฝ่ายกิจกรรมเด็กและเยาวชน	ต้น	21-2-08-2107-004	หน.ฝ่ายกิจกรรมเด็กและเยาวชน	ต้น	393,600	18,000	-	411,600
				(นักบริหารงานการศึกษา)			(นักบริหารงานการศึกษา)					
	งานกิจกรรมเด็กและเยาวชน											
297	นางกฤษณา คงศักดิ์	บธ.ม.(บริหารธุรกิจ)	21-2-08-3803-003	นักวิชาการศึกษา	ปก.	21-2-08-3803-003	นักวิชาการศึกษา	ปก.	308,040	-	-	308,040
298	(ว่าง)		21-2-08-3806-001	นักสันทนการ	ปก./ชก.	21-2-08-3806-001	นักสันทนการ	ปก./ชก.	355,320	-	-	355,320
	งานกีฬาและนันทนาการ											
299	(ว่าง)		21-2-08-3806-002	นักสันทนการ	ปก./ชก.	21-2-08-3806-002	นักสันทนการ	ปก./ชก.	355,320	-	-	355,320
300	(ว่าง)		21-2-08-3806-003	นักสันทนการ	ปก./ชก.	21-2-08-3806-003	นักสันทนการ	ปก./ชก.	355,320	-	-	355,320
	ลูกจ้างประจำ											
301	นางอรทัย อินทร์ณรงค์	ค.บ.	-	นักสันทนการ	-	-	นักสันทนการ	-	221,760	-	-	221,760
302	น.ส.จรรยา บุญช่วยรอด	ปกส.สูง	-	นักสันทนการ	-	-	นักสันทนการ	-	221,760	-	-	221,760
303	นายชัยยุทธ ชูธรรม	ม.3	-	พนักงานขับรถยนต์	-	-	พนักงานขับรถยนต์	-	229,200	-	-	229,200
304	นางจารุวรรณ ขอบแตง	ศศ.บ.	-	นักการ	-	-	นักการ	-	214,560	-	-	214,560
305	น.ส.มณฑิตา ยอดแก้ว	ปวส.	-	ภารโรง	-	-	ภารโรง	-	214,560	-	-	214,560
	พนักงานจ้าง											
306	(ว่าง)		-	ผช.เจ้าพนักงานธุรการ	-	-	ผช.เจ้าพนักงานธุรการ	-	138,000	-	-	138,000
307	(ว่าง)		-	ผช.เจ้าพนักงานธุรการ	-	-	ผช.เจ้าพนักงานธุรการ	-	138,000	-	-	138,000
308	(ว่าง)		-	ผช.เจ้าพนักงานธุรการ	-	-	ผช.เจ้าพนักงานธุรการ	-	138,000	-	-	138,000
309	(ว่าง)		-	ผช.เจ้าพนักงานการเงินและบัญชี	-	-	ผช.เจ้าพนักงานการเงินและบัญชี	-	138,000	-	-	138,000
310	(ว่าง)		-	ผช.เจ้าพนักงานการเงินและบัญชี	-	-	ผช.เจ้าพนักงานการเงินและบัญชี	-	138,000	-	-	138,000

ที่	ชื่อ - สกุล	คุณวุฒิการศึกษา	กรอบอัตราค่าจ้างเดิม			กรอบอัตราค่าจ้างใหม่			เงินเดือน			หมายเหตุ
			เลขที่ตำแหน่ง	ตำแหน่ง	ระดับ	เลขที่ตำแหน่ง	ตำแหน่ง	ระดับ	เงินเดือน	เงินประจำตำแหน่ง	เงินค่าตอบแทน/เงินเพิ่มอื่น ๆ	
โรงเรียนเทศบาลวัดใหญ่												
311	นายเกรียงไกร วุฒิมานพ	ศษ.ม.(บริหารการศึกษา)	03045-1	ผู้อำนวยการสถานศึกษา	คศ.3	03045-1	ผู้อำนวยการสถานศึกษา	คศ.3	534,720	67,200	67,200	669,120
312	นางบุษบัน ท้วจบ	ศษ.ม.(บริหารการศึกษา)	03046-1	รองผู้อำนวยการสถานศึกษา	คศ.3	03046-1	รองผู้อำนวยการสถานศึกษา	คศ.3	516,960	67,200	67,200	651,360
313	นายณัฐวุฒิวิชัย ศรีจำนอง	ศษ.ม.(บริหารการศึกษา)	31730-1	รองผู้อำนวยการสถานศึกษา	คศ.3	31730-1	รองผู้อำนวยการสถานศึกษา	คศ.3	382,440	67,200	67,200	516,840
314	นางสาวกิตติยาภรณ์ ชนะพล	ค.บ.	00159-2	ครู	คศ.3	00159-2	ครู	คศ.3	454,800	67,200	67,200	589,200
315	นางราตรีเพ็ญ คงผอม	ค.บ.	00191-2	ครู	คศ.3	00191-2	ครู	คศ.3	516,960	67,200	67,200	651,360
316	นางณพิชญา สุขศรีวรรณ	ค.บ.	00198-2	ครู	คศ.3	00198-2	ครู	คศ.3	507,960	67,200	67,200	642,360
317	นางสายใจ อินทรณรงค์	ค.บ.	01944-2	ครู	คศ.4	01944-2	ครู	คศ.4	481,080	118,800	118,800	718,680
318	นางอรพิน พาหุบุตร	ค.บ.	03047-2	ครู	คศ.3	03047-2	ครู	คศ.3	405,600	67,200	67,200	540,000
319	นางวรรณิ จำปีพันธ์	ค.บ.	03048-2	ครู	คศ.3	03048-2	ครู	คศ.3	367,440	67,200	67,200	501,840
320	นางมนยุพา ใจดี	ค.บ.	03049-2	ครู	คศ.2	03049-2	ครู	คศ.2	323,760	42,000	-	365,760
321	นางสาวศรัณยา ศรีสุวรรณ	ค.บ.	03050-2	ครู	คศ.3	03050-2	ครู	คศ.3	463,440	67,200	67,200	597,840
322	นางสาวจิราภรณ์ นนทามิตร	ค.บ.	03051-2	ครู	คศ.2	03051-2	ครู	คศ.2	336,600	42,000	-	378,600
323	นายสำราญ นาคพันธ์	ค.บ.	03052-2	ครู	คศ.3	03052-2	ครู	คศ.3	390,120	67,200	67,200	524,520
324	นางสาวตรุณี ธรรมิกะกุล	ค.บ.	03053-2	ครู	คศ.2	03053-2	ครู	คศ.2	356,280	42,000	-	398,280
325	นางสาวปราณี เขตนคร	ค.บ.	03054-2	ครู	คศ.2	03054-2	ครู	คศ.2	317,400	42,000	-	359,400
326	นางสาวชมพูนุท บุญกิจธิคุณ	ค.บ.	03055-2	ครู	คศ.3	03055-2	ครู	คศ.3	507,960	67,200	67,200	642,360
327	นางอารีย์ จันทร์เมือง	ค.บ.	03056-2	ครู	คศ.3	03056-2	ครู	คศ.3	582,480	67,200	67,200	716,880
328	(ว่าง)		03057-2	ครู	คศ.1/คศ.2	03057-2	ครู	คศ.1/คศ.2	342,420	-	-	342,420
329	นางอรพิต พงศ์พัสสระ	ค.บ.	03058-2	ครู	คศ.2	03058-2	ครู	คศ.2	305,280	42,000	-	347,280
330	นางสาวเพ็ชรี เชิดชู	ค.บ.	03059-2	ครู	คศ.2	03059-2	ครู	คศ.2	343,080	42,000	-	385,080
331	นางพรชนิษฐ์ นาคสุวรรณ	ค.บ.	03060-2	ครู	คศ.2	03060-2	ครู	คศ.2	323,760	42,000	-	365,760
332	(ว่าง)		03061-2	ครู	คศ.1/คศ.2	03061-2	ครู	คศ.1/คศ.2	342,420	-	-	342,420
333	นางสาวดุขฎิ บุรีศรี	ค.บ.	03062-2	ครู	คศ.1	03062-2	ครู	คศ.1	274,680	-	-	274,680
334	นางสาวภาวนิชา จิตจำนงค์	ค.บ.	03063-2	ครู	คศ.1	03063-2	ครู	คศ.1	274,680	-	-	274,680
335	นางสายไหม จิรายุภัทร	ค.บ.	03064-2	ครู	คศ.2	03064-2	ครู	คศ.2	449,520	42,000	-	491,520

ที่	ชื่อ - สกุล	คุณวุฒิ การศึกษา	กรอบอัตราเก่าเดิม			กรอบอัตรากำลังใหม่			เงินเดือน			หมายเหตุ
			เลขที่ตำแหน่ง	ตำแหน่ง	ระดับ	เลขที่ตำแหน่ง	ตำแหน่ง	ระดับ	เงินเดือน	เงินประจำ ตำแหน่ง	เงินค่าตอบแทน/ เงินเพิ่มอื่น ๆ	
336	นางสาวจุฑารัตน์ แก้วสุขศรี	ค.บ.	03065-2	ครู	คศ.3	03065-2	ครู	คศ.3	360,240	67,200	67,200	494,640
337	นางสาวภาวิณี สกุนา	ค.บ.	03066-2	ครู	คศ.2	03066-2	ครู	คศ.2	370,200	42,000	-	412,200
338	นางสาวเจตสริน ชูศรี	ค.บ.	03067-2	ครู	คศ.3	03067-2	ครู	คศ.3	367,440	67,200	67,200	501,840
339	นางเพ็ญนิภา นนทเกท	ค.บ.	03068-2	ครู	คศ.2	03068-2	ครู	คศ.2	311,160	42,000	-	353,160
340	นางสาวนุชนาถ ชินบตี	ค.บ.	03069-2	ครู	คศ.1	03069-2	ครู	คศ.1	274,680	-	-	274,680
341	นางนงนุช ดุษฎีวงศ์	ค.บ.	03070-2	ครู	คศ.3	03070-2	ครู	คศ.3	390,120	67,200	67,200	524,520
342	นางสาวชลรส สุนทรลักษณ์	ค.บ.	03071-2	ครู	คศ.2	03071-2	ครู	คศ.2	370,200	42,000	-	412,200
343	นางวัลลยา ดาษนิกร	ค.บ.	03072-2	ครู	คศ.3	03072-2	ครู	คศ.3	463,440	67,200	67,200	597,840
344	นางสาววิไล ศิริพันธ์	ค.บ.	11875-2	ครู	คศ.3	11875-2	ครู	คศ.3	498,960	67,200	67,200	633,360
345	นางกัญญนิตย์ สุภาพร	ค.บ.	11907-2	ครู	คศ.3	11907-2	ครู	คศ.3	516,960	67,200	67,200	651,360
346	นายประสิทธิ์ สีชุม	ค.บ.	15808-2	ครู	คศ.2	15808-2	ครู	คศ.2	317,400	42,000	-	359,400
347	นางปาริชาติ วุฒิมานพ	ค.บ.	15809-2	ครู	คศ.2	15809-2	ครู	คศ.2	330,000	42,000	-	372,000
348	นางสาวสมมาศ น้อยทับทิม	ค.บ.	15810-2	ครู	คศ.2	15810-2	ครู	คศ.2	323,760	42,000	-	365,760
349	นายยุทธศักดิ์ กาญจนครุฑ	ค.บ.	15811-2	ครู	คศ.2	15811-2	ครู	คศ.2	305,280	42,000	-	347,280
350	นางสาวโณภิกา สุขศรีโรจน์	ค.บ.	15812-2	ครู	คศ.2	15812-2	ครู	คศ.2	305,280	42,000	-	347,280
351	นางรวิวรรณ มณีโชติ	ค.บ.	15813-2	ครู	คศ.2	15813-2	ครู	คศ.2	305,280	42,000	-	347,280
352	นางสาวจิรภา รักจ้อย	ค.บ.	15814-2	ครู	คศ.3	15814-2	ครู	คศ.3	330,960	67,200	67,200	465,360
353	นางสุภานัน ทองปาน	ค.บ.	15815-2	ครู	คศ.3	15815-2	ครู	คศ.3	330,960	67,200	67,200	465,360
354	นางจิตติมา หอแก้ว	ค.บ.	15816-2	ครู	คศ.2	15816-2	ครู	คศ.2	311,160	42,000	-	353,160
355	นางสุวภัทร สุขปาน	ค.บ.	15817-2	ครู	คศ.2	15817-2	ครู	คศ.2	311,160	42,000	-	353,160
	ลูกจ้างประจำ											
356	นายเสรี แก้วเนิน	ม.6	240-4	ภารโรง	-	240-4	ภารโรง	-	199,800	-	-	199,800
357	นายบุญศรี เจียรศิริ	ม.6	231-4	ภารโรง	-	231-4	ภารโรง	-	203,520	-	-	203,520

พนักงานจ้างตามภารกิจ												
358	นางสาวชนม์ลณีษฐ์ สงวนถ้อย	ปวช.	1151-5	บุคลากรสนับสนุนการสอน	-	1151-5	บุคลากรสนับสนุนการสอน	-	130,680	-	-	130,680

ที่	ชื่อ - สกุล	คุณวุฒิ การศึกษา	กรอบอัตราเก่าดั้งเดิม			กรอบอัตรากำลังใหม่			เงินเดือน			หมายเหตุ
			เลขที่ตำแหน่ง	ตำแหน่ง	ระดับ	เลขที่ตำแหน่ง	ตำแหน่ง	ระดับ	เงินเดือน	เงินประจำ ตำแหน่ง	เงินค่าตอบแทน/ เงินเพิ่มอื่น ๆ	
359	นางสาวอลิสสา วงศ์พิศาล	ปวช.	2424-5	บุคลากรสนับสนุนการสอน	-	2424-5	บุคลากรสนับสนุนการสอน	-	119,280	-	-	119,280
360	นางวรุณยุพา ทองศรีจันทร์	ปวช.	2915-5	บุคลากรสนับสนุนการสอน	-	2915-5	บุคลากรสนับสนุนการสอน	-	117,360	-	-	117,360
โรงเรียนเทศบาลวัดศรีทวี												
361	นายประเสริฐศักดิ์ สมจิตต์	ศษ.ม.(บริหารการศึกษา)	03073-1	ผู้อำนวยการสถานศึกษา	คศ.3	03073-1	ผู้อำนวยการสถานศึกษา	คศ.3	534,720	67,200	67,200	669,120
362	นายสุจินต์ ดวงแก้ว	ศษ.ม.(บริหารการศึกษา)	03074-1	รองผู้อำนวยการสถานศึกษา	คศ.3	03074-1	รองผู้อำนวยการสถานศึกษา	คศ.3	507,960	67,200	67,200	642,360
363	นางวิบูล พิชัยยุทธ์	ค.บ.	00227-2	ครู	คศ.3	00227-2	ครู	คศ.3	463,440	67,200	67,200	597,840
364	นางนริศรา สำอางค์ศรี	ค.บ.	00959-2	ครู	คศ.2	00959-2	ครู	คศ.2	476,760	42,000	-	518,760
365	นายอนันต์ บรรดาศักดิ์	ค.บ.	00962-2	ครู	คศ.3	00962-2	ครู	คศ.3	463,440	67,200	67,200	597,840
366	นางสาวฐิติมา โสনারถ	ค.บ.	03076-2	ครู	คศ.2	03076-2	ครู	คศ.2	330,000	42,000	-	372,000
367	นางนวมณ เจริญลักษณ์	ค.บ.	03077-2	ครู	คศ.3	03077-2	ครู	คศ.3	345,720	67,200	67,200	480,120
368	นางสาวจันทน์ อนันท์มาศ	ค.บ.	03078-2	ครู	คศ.3(2)	03078-2	ครู	คศ.3(2)	582,480	42,000	-	624,480
369	นางสาวสนใจ ช่วยชู	ค.บ.	03079-2	ครู	คศ.3	03079-2	ครู	คศ.3	367,440	67,200	67,200	501,840
370	นางสุจิตร์ ศรีสมโภชน์	ค.บ.	03080-2	ครู	คศ.3	03080-2	ครู	คศ.3	516,960	67,200	67,200	651,360
371	นายประนอม รักประทุม	ค.บ.	03081-2	ครู	คศ.3	03081-2	ครู	คศ.3	390,120	67,200	67,200	524,520
372	นางสาวนิตยา เครือสุวรรณ	ค.บ.	03082-2	ครู	คศ.3	03082-2	ครู	คศ.3	614,040	67,200	67,200	748,440
373	นางสาวอัญวดี วารีวินิช	ค.บ.	03083-2	ครู	คศ.3	03083-2	ครู	คศ.3	330,960	67,200	67,200	465,360
374	นางทัศนีย์ เล่ทองคำ	ค.บ.	03084-2	ครู	คศ.3	03084-2	ครู	คศ.3	382,440	67,200	67,200	516,840
375	นางวารากร เขาวลิต	ค.บ.	03085-2	ครู	คศ.1	03085-2	ครู	คศ.1	258,840	-	-	258,840
376	นางสาวรุ่งนภา นิระบาล	ค.บ.	03086-2	ครู	คศ.3	03086-2	ครู	คศ.3	481,200	67,200	67,200	615,600
377	นางเบญจพร พรรณรังษี	ค.บ.	03088-2	ครู	คศ.2	03088-2	ครู	คศ.2	476,760	42,000	-	518,760
378	นายครรชิต สำอางศรี	ค.บ.	03089-2	ครู	คศ.3	03089-2	ครู	คศ.3	472,440	67,200	67,200	606,840
379	นางมาลีญา ระวีวงศ์	ค.บ.	03090-2	ครู	คศ.3	03090-2	ครู	คศ.3	375,000	67,200	67,200	509,400
380	นางอาภรณ์ ทองศรีจันทร์	ค.บ.	03091-2	ครู	คศ.1	03091-2	ครู	คศ.1	264,000	-	-	264,000
381	นางจิตติวรรณ ปาณะพงศ์	ค.บ.	03093-2	ครู	คศ.2	03093-2	ครู	คศ.2	287,280	42,000	-	329,280
382	(ว่าง)		03094-2	ครู	คศ.1/คศ.2	03094-2	ครู	คศ.1/คศ.2	342,420	-	-	342,420
383	นางสาวอรภาญณี ฉีดเสน	ค.บ.	03096-2	ครู	คศ.2	03096-2	ครู	คศ.2	287,280	42,000	-	329,280

ที่	ชื่อ - สกุล	คุณวุฒิ การศึกษา	กรอบอัตราค่าจ้างเดิม			กรอบอัตราค่าจ้างใหม่			เงินเดือน			หมายเหตุ
			เลขที่ตำแหน่ง	ตำแหน่ง	ระดับ	เลขที่ตำแหน่ง	ตำแหน่ง	ระดับ	เงินเดือน	เงินประจำ ตำแหน่ง	เงินค่าตอบแทน/ เงินเพิ่มอื่น ๆ	
384	นางกาญจนา คงแก้ว	ค.บ.	03097-2	ครู	คศ.2	03097-2	ครู	คศ.2	323,760	42,000	-	365,760
385	นายทวีป สุขทร	ค.บ.	03098-2	ครู	คศ.3(2)	03098-2	ครู	คศ.3(2)	571,920	42,000	-	613,920
386	นางสาวสิริจรรยา โชคบัณฑิต	ค.บ.	03099-2	ครู	คศ.2	03099-2	ครู	คศ.2	293,280	42,000	-	335,280
387	นายมัตติม ปรีชาชาญ	ค.บ.	03100-2	ครู	คศ.3(2)	03100-2	ครู	คศ.3(2)	582,480	42,000	-	624,480
388	นางกัญญะวีช จันทร์ทอง	ค.บ.	03101-2	ครู	คศ.3	03101-2	ครู	คศ.3	345,720	67,200	67,200	480,120
389	นางกรรณา เกียรติเสรีกุล	ค.บ.	11908-2	ครู	คศ.3	11908-2	ครู	คศ.3	561,120	67,200	67,200	695,520
390	นางสาวศศิทิพย์ เจนชล	ค.บ.	12288-2	ครู	คศ.1	12288-2	ครู	คศ.1	264,000	-	-	264,000
391	นางสาวชลธิชา ดังสะท้าน	ค.บ.	12743-2	ครู	คศ.1	12743-2	ครู	คศ.1	280,320	-	-	280,320
392	นางสำรวย แก้วแกมทอง	ค.บ.	15818-2	ครู	คศ.3	15818-2	ครู	คศ.3	338,280	67,200	67,200	472,680
393	นางอมรรัตน์ รัชกุล	ค.บ.	15819-2	ครู	คศ.2	15819-2	ครู	คศ.2	323,760	42,000	-	365,760
394	นางปิยะดา พันธ์ะกิจ	ค.บ.	15820-2	ครู	คศ.2	15820-2	ครู	คศ.2	323,760	42,000	-	365,760
395	นางอุ๋นใจ ชูประศรี	ค.บ.	15821-2	ครู	คศ.2	15821-2	ครู	คศ.2	311,160	42,000	-	353,160
396	นางสุดใจ บุชบรรณ	ค.บ.	15822-2	ครู	คศ.2	15822-2	ครู	คศ.2	305,280	42,000	-	347,280
	ลูกจ้างประจำ											
397	นายพงษ์ศักดิ์ ชูดวง	ม.6	232-4	ภารโรง	-	232-4	ภารโรง	-	168,360	-	-	168,360
398	นายอำนาจ เกิดสวัสดิ์	ม.6	239-4	ภารโรง	-	239-4	ภารโรง	-	174,840	-	-	174,840
	พนักงานจ้างตามภารกิจ											
399	นางสาวนงนุช ทิพย์ศรีนิมิตร	ปวช.	1154-5	บุคลากรสนับสนุนการสอน	-	1154-5	บุคลากรสนับสนุนการสอน	-	130,680	-	-	130,680
400	นางสาวนาดยา ทองช่วย	ปวช.	2911-5	บุคลากรสนับสนุนการสอน	-	2911-5	บุคลากรสนับสนุนการสอน	-	117,360	-	-	117,360
	โรงเรียนเทศบาลวัดท่าโพธิ์											
401	นายพิเชษฐ์ คงช่วย	ศษ.ม.(บริหารการศึกษา)	03102-1	ผู้อำนวยการสถานศึกษา	คศ.4	03102-1	ผู้อำนวยการสถานศึกษา	คศ.4	530,040	118,800	118,800	767,640
402	นายไสว โพธิ์วีเชียร	ศษ.ม.(บริหารการศึกษา)	32238-1	รองผู้อำนวยการสถานศึกษา	คศ.3	32238-1	รองผู้อำนวยการสถานศึกษา	คศ.3	454,800	67,200	67,200	589,200
403	นายภาณุพันธ์ พันธุ์รัตน์	ศษ.ม.(บริหารการศึกษา)	03103-1	รองผู้อำนวยการสถานศึกษา	คศ.2	03103-1	รองผู้อำนวยการสถานศึกษา	คศ.2	343,080	42,000	-	385,080
404	นางจิราภรณ์ ปรีชาชาญ	ค.บ.	00966-2	ครู	คศ.3	00966-2	ครู	คศ.3	481,200	67,200	67,200	615,600
405	นางสาวเต็มวรรณ ยุทธโกศา	ค.บ.	01017-2	ครู	คศ.2	01017-2	ครู	คศ.2	311,160	42,000	-	353,160
406	นางปาริชาติ พลศิริ	ค.บ.	01032-2	ครู	คศ.3	01032-2	ครู	คศ.3	582,480	67,200	67,200	716,880

ที่	ชื่อ - สกุล	คุณวุฒิ การศึกษา	กรอบอัตราเก่าเดิม			กรอบอัตรากำลังใหม่			เงินเดือน			หมายเหตุ
			เลขที่ตำแหน่ง	ตำแหน่ง	ระดับ	เลขที่ตำแหน่ง	ตำแหน่ง	ระดับ	เงินเดือน	เงินประจำ ตำแหน่ง	เงินค่าตอบแทน/ เงินเพิ่มอื่น ๆ	
407	นางสุวรรณา เจริญวรรณ	ค.บ.	03104-2	ครู	คศ.3	03104-2	ครู	คศ.3	481,200	67,200	67,200	615,600
408	นายสมจินต์ รอดแก้ว	ค.บ.	03105-2	ครู	คศ.2	03105-2	ครู	คศ.2	287,280	42,000	-	329,280
409	นางสุมาลย์ เจริญวงศ์	ค.บ.	03106-2	ครู	คศ.4	03106-2	ครู	คศ.4	471,960	118,800	118,800	709,560
410	นางสาวปัทมาภรณ์ แก้วทอง	ค.บ.	03107-2	ครู	คศ.1	03107-2	ครู	คศ.1	264,000	-	-	264,000
411	นางพจนา โพธิยก	ค.บ.	03108-2	ครู	คศ.2	03108-2	ครู	คศ.2	323,760	42,000	-	365,760
412	นายพรศักดิ์ บุตรเสียม	ค.บ.	03109-2	ครู	คศ.3	03109-2	ครู	คศ.3	382,440	67,200	67,200	516,840
413	นางอริสรา จิตรา	ค.บ.	03110-2	ครู	คศ.1	03110-2	ครู	คศ.1	253,800	-	-	253,800
414	นางนภัสสร บุตรเสียม	ค.บ.	03111-2	ครู	คศ.3	03111-2	ครู	คศ.3	397,680	67,200	67,200	532,080
415	นางเนตรนภา นิขานนท์	ค.บ.	03113-2	ครู	คศ.4	03113-2	ครู	คศ.4	444,240	118,800	118,800	681,840
416	นายสุกิจ บุญยัง	ค.บ.	03114-2	ครู	คศ.3	03114-2	ครู	คศ.3	345,720	67,200	67,200	480,120
417	นายวีรศักดิ์ เต็มศิริรัตน์	ค.บ.	03115-2	ครู	คศ.3	03115-2	ครู	คศ.3	353,040	67,200	67,200	487,440
418	นายเนติวัฒน์ กิจบรรทัด	ค.บ.	03116-2	ครู	คศ.1	03116-2	ครู	คศ.1	291,480	-	-	291,480
419	นางสาวขวัญใจ พรหมบังเกิด	ค.บ.	03117-2	ครู	คศ.3	03117-2	ครู	คศ.3	338,280	67,200	67,200	472,680
420	นายเชิดพันธ์ ร่วมสนิท	ค.บ.	03118-2	ครู	คศ.2	03118-2	ครู	คศ.2	293,280	42,000	-	335,280
421	(ว่าง)		03119-2	ครู	คศ.1/คศ.2	03119-2	ครู	คศ.1/คศ.2	342,420	-	-	342,420
422	นางสุคนธา รอดแก้ว	ค.บ.	03121-2	ครู	คศ.2	03121-2	ครู	คศ.2	299,160	42,000	-	341,160
423	นางสาววาสนา หมากปาน	ค.บ.	03122-2	ครู	คศ.3	03122-2	ครู	คศ.3	316,200	67,200	67,200	450,600
424	นางสาวมธานินี ปั้นแป้น	ค.บ.	03123-2	ครู	คศ.3	03123-2	ครู	คศ.3	345,720	67,200	67,200	480,120
425	นางชญาณี ถนนแก้ว	ค.บ.	03124-2	ครู	คศ.3	03124-2	ครู	คศ.3	561,120	67,200	67,200	695,520
426	นายวุฒิพงศ์ ชูเสื่อหึ่ง	ค.บ.	03125-2	ครู	คศ.3	03125-2	ครู	คศ.3	390,120	67,200	67,200	524,520
427	นายอาคม กิจการ	ค.บ.	03126-2	ครู	คศ.2	03126-2	ครู	คศ.2	311,160	42,000	-	353,160
428	นางกุลจิรา ต่วงเกื้อ	ค.บ.	03127-2	ครู	คศ.3	03127-2	ครู	คศ.3	375,000	67,200	67,200	509,400
429	นางจิรนันต์ หนูเกื้อ	ค.บ.	03128-2	ครู	คศ.3	03128-2	ครู	คศ.3	382,440	67,200	67,200	516,840
430	นายสุวิทย์ เหมทานนท์	ค.บ.	03129-2	ครู	คศ.4	03129-2	ครู	คศ.4	721,800	118,800	118,800	959,400
431	นางสาวอนิษฐา อนุรักษ์	ค.บ.	03130-2	ครู	คศ.2	03130-2	ครู	คศ.2	305,280	42,000	-	347,280
432	นายวิโรจน์ รอดทอง	ค.บ.	03131-2	ครู	คศ.4(3)	03131-2	ครู	คศ.4(3)	721,800	67,200	67,200	856,200

ที่	ชื่อ - สกุล	คุณวุฒิ การศึกษา	กรอบอัตราเก่าเดิม			กรอบอัตรากำลังใหม่			เงินเดือน			หมายเหตุ
			เลขที่ตำแหน่ง	ตำแหน่ง	ระดับ	เลขที่ตำแหน่ง	ตำแหน่ง	ระดับ	เงินเดือน	เงินประจำ ตำแหน่ง	เงินค่าตอบแทน/ เงินเพิ่มอื่น ๆ	
433	นายเปรม สุนทร	ค.บ.	03132-2	ครู	คศ.2	03132-2	ครู	คศ.2	420,600	42,000	-	462,600
434	นางอัมพร เอียดวงศ์	ค.บ.	03133-2	ครู	คศ.3	03133-2	ครู	คศ.3	397,680	67,200	67,200	532,080
435	นางบุญทริกา เกื้อกุลสงฆ์	ค.บ.	03134-2	ครู	คศ.3	03134-2	ครู	คศ.3	516,960	67,200	67,200	651,360
436	นางรัตติกาล ละอองจินดา	ค.บ.	03135-2	ครู	คศ.4	03135-2	ครู	คศ.4	656,280	118,800	118,800	893,880
437	นางนวรรรัตน์ วัฒนพานิช	ค.บ.	03267-2	ครู	คศ.3	03267-2	ครู	คศ.3	375,000	67,200	67,200	509,400
438	นายวุฒิชัย สุวรรณ	ค.บ.	03469-2	ครู	คศ.3	03469-2	ครู	คศ.3	472,440	67,200	67,200	606,840
439	นางชื่นกมล เลิศไกร	ค.บ.	11909-2	ครู	คศ.3	11909-2	ครู	คศ.3	323,640	67,200	67,200	458,040
440	นางสายใจ รักงาม	ค.บ.	15826-2	ครู	คศ.2	15826-2	ครู	คศ.2	311,160	42,000	-	353,160
441	นางกาญจนา แสงศรี	ค.บ.	15827-2	ครู	คศ.3	15827-2	ครู	คศ.3	323,640	67,200	67,200	458,040
442	นางพรพิมล แก่นแก้ว	ค.บ.	15828-2	ครู	คศ.3	15828-2	ครู	คศ.3	338,280	67,200	67,200	472,680
443	นางสาวจันทร์จิรา เพ็ชรทองช่วย	ค.บ.	15829-2	ครู	คศ.3	15829-2	ครู	คศ.3	375,000	67,200	67,200	509,400
444	นางเมตตา คงชีพ	ค.บ.	15830-2	ครู	คศ.2	15830-2	ครู	คศ.2	299,160	42,000	-	341,160
445	นางมณี เทียงธรรม	ค.บ.	15831-2	ครู	คศ.3	15831-2	ครู	คศ.3	338,280	67,200	67,200	472,680
446	นางสาวธัญชนก ส่งด้วง	ค.บ.	15832-2	ครู	คศ.2	15832-2	ครู	คศ.2	323,760	42,000	-	365,760
447	นางสาวภัทรนารี สียวิญญู	ค.บ.	15833-2	ครู	คศ.2	15833-2	ครู	คศ.2	323,760	42,000	-	365,760
448	นายเกียรติพนธ์ ทองรอด	ค.บ.	03120-2	ครู	คศ.1	03120-2	ครู	คศ.1	269,400	-	-	269,400
449	นางสาววริศรา แสงศรี	ค.บ.	15834-2	ครู	คศ.2	15834-2	ครู	คศ.2	311,160	42,000	-	353,160
450	นางเรวดี ชูสุวรรณ	ค.บ.	15835-2	ครู	คศ.3	15835-2	ครู	คศ.3	316,200	67,200	67,200	450,600
451	นางศิตมัย น้ำใจทหาร	ค.บ.	15836-2	ครู	คศ.3	15836-2	ครู	คศ.3	301,680	67,200	67,200	436,080
452	นางสาวสุภา อະคะยี่	ค.บ.	15837-2	ครู	คศ.2	15837-2	ครู	คศ.2	305,280	42,000	-	347,280
453	นางสาวจิตติพันธ์ุ จันทร์แก้ว	ค.บ.	15838-2	ครู	คศ.2	15838-2	ครู	คศ.2	299,160	42,000	-	341,160
454	นางพรทิพย์ สุวรรณมาลัย	ค.บ.	15839-2	ครู	คศ.2	15839-2	ครู	คศ.2	299,160	42,000	-	341,160
455	นายอุทัย ทองนอก	ค.บ.	15840-2	ครู	คศ.3	15840-2	ครู	คศ.3	323,640	67,200	67,200	458,040
456	นางวลัยภรณ์ สวัสดิ์นาค	ค.บ.	15841-2	ครู	คศ.2	15841-2	ครู	คศ.2	305,280	42,000	-	347,280
	ลูกจ้างประจำ											
457	นายสุวิง ชื่นชม	ม.6	233-4	ภารโรง	-	233-4	ภารโรง	-	203,520	-	-	203,520

ที่	ชื่อ - สกุล	คุณวุฒิ การศึกษา	กรอบอัตราค่าจ้างเดิม			กรอบอัตราค่าจ้างใหม่			เงินเดือน			หมายเหตุ
			เลขที่ตำแหน่ง	ตำแหน่ง	ระดับ	เลขที่ตำแหน่ง	ตำแหน่ง	ระดับ	เงินเดือน	เงินประจำ ตำแหน่ง	เงินค่าตอบแทน/ เงินเพิ่มอื่น ๆ	
458	นายอนุสรณ์ ยังกุการ พนักงานจ้างตามภารกิจ	ม.6	234-4	ภารโรง	-	234-4	ภารโรง	-	168,360	-	-	168,360
459	นางสาวฉวีวรรณศา จินโน	ปวช.	2425-5	บุคลากรสนับสนุนการสอน	-	2425-5	บุคลากรสนับสนุนการสอน	-	119,280	-	-	119,280
460	นางหทัย นพเช้า	ปวช.	1150-5	บุคลากรสนับสนุนการสอน	-	1150-5	บุคลากรสนับสนุนการสอน	-	119,280	-	-	119,280
461	นางสาวปาริชาติ อิศรา	ปวช.	2809-5	บุคลากรสนับสนุนการสอน	-	2809-5	บุคลากรสนับสนุนการสอน	-	117,360	-	-	117,360
โรงเรียนเทศบาลวัดเสมาเมือง												
462	นายโสภณ เกียรติเสรีกุล	ศษ.ม.(บริหารการศึกษา)	03136-1	ผู้อำนวยการสถานศึกษา	คศ.4	03136-1	ผู้อำนวยการสถานศึกษา	คศ.4	790,920	118,800	118,800	1,028,520
463	นายสมเชษฐ์ ชูสง	ศษ.ม.(บริหารการศึกษา)	03137-1	รองผู้อำนวยการสถานศึกษา	คศ.4	03137-1	รองผู้อำนวยการสถานศึกษา	คศ.4	635,280	118,800	118,800	872,880
464	นางศิรินันท์ สภาพร	ศษ.ม.(บริหารการศึกษา)	03138-1	รองผู้อำนวยการสถานศึกษา	คศ.2	03138-1	รองผู้อำนวยการสถานศึกษา	คศ.2	317,400	42,000	-	359,400
465	นางวิมลลักษณ์ ศรีกระจ่าง	ศษ.ม.(บริหารการศึกษา)	03178-1	รองผู้อำนวยการสถานศึกษา	คศ.3	03178-1	รองผู้อำนวยการสถานศึกษา	คศ.3	367,440	67,200	67,200	501,840
466	นางวิภารัตน์ สิโรรส	ศษ.ม.(บริหารการศึกษา)	31731-1	รองผู้อำนวยการสถานศึกษา	คศ.2	31731-1	รองผู้อำนวยการสถานศึกษา	คศ.2	343,080	42,000	-	385,080
467	นายอนุชา มะทะหมัด	ค.บ.	01593-2	ครู	คศ.3	01593-2	ครู	คศ.3	413,640	67,200	67,200	548,040
468	นางสาวพรฤดี ถือทอง	ค.บ.	01735-2	ครู	คศ.3	01735-2	ครู	คศ.3	490,320	67,200	67,200	624,720
469	นางบวรดี ทิวะเวช	ค.บ.	01771-2	ครู	คศ.2	01771-2	ครู	คศ.2	469,200	42,000	-	511,200
470	นางสาวกัญทิมา ไตรรัตน์	ค.บ.	01776-2	ครู	คศ.2	01776-2	ครู	คศ.2	469,200	42,000	-	511,200
471	นางศิริลักษณ์ เสมอภพ	ค.บ.	01855-2	ครู	คศ.3	01855-2	ครู	คศ.3	481,200	67,200	67,200	615,600
472	นางโสภภา ปราบปรี	ค.บ.	01892-2	ครู	คศ.3	01892-2	ครู	คศ.3	437,760	67,200	67,200	572,160
473	นางสาวจารุชา ฤทธิธนกกุล	ค.บ.	01905-2	ครู	คศ.3	01905-2	ครู	คศ.3	413,640	67,200	67,200	548,040
474	นางสาวประวีณนุช อิทธิกุลเสฏฐ์	ค.บ.	01917-2	ครู	คศ.2	01917-2	ครู	คศ.2	323,760	42,000	-	365,760
475	นางบุศราวดี ใจสว่าง	ค.บ.	01931-2	ครู	คศ.2	01931-2	ครู	คศ.2	323,760	42,000	-	365,760
476	นางสุดารัตน์ บุญสว่าง	ค.บ.	01979-2	ครู	คศ.3	01979-2	ครู	คศ.3	507,960	67,200	67,200	642,360
477	นางตรีชฎา จันทร์ทอง	ค.บ.	01991-2	ครู	คศ.3	01991-2	ครู	คศ.3	525,600	67,200	67,200	660,000
478	นางนงลักษณ์ พันธุ์พิทย์แพทย์	ค.บ.	02007-2	ครู	คศ.3	02007-2	ครู	คศ.3	624,720	67,200	67,200	759,120
479	นางโชติกา ธรรมมิกะกุล	ค.บ.	02028-2	ครู	คศ.2	02028-2	ครู	คศ.2	330,000	42,000	-	372,000
480	นางนพรัตน์ นุราช	ค.บ.	02489-2	ครู	คศ.3	02489-2	ครู	คศ.3	498,960	67,200	67,200	633,360
481	นางสุธิดา เมฆานวกุล	ค.บ.	02490-2	ครู	คศ.3	02490-2	ครู	คศ.3	603,480	67,200	67,200	737,880

ที่	ชื่อ - สกุล	คุณวุฒิ การศึกษา	กรอบอัตราเก่าเดิม			กรอบอัตรากำลังใหม่			เงินเดือน			หมายเหตุ
			เลขที่ตำแหน่ง	ตำแหน่ง	ระดับ	เลขที่ตำแหน่ง	ตำแหน่ง	ระดับ	เงินเดือน	เงินประจำ ตำแหน่ง	เงินค่าตอบแทน/ เงินเพิ่มอื่น ๆ	
482	นางดนตรี เดชกาญจน์	ค.บ.	03087-2	ครู	คศ.3	03087-2	ครู	คศ.3	635,280	67,200	67,200	769,680
483	นางเพียงใจ อรชร	ค.บ.	03139-2	ครู	คศ.3	03139-2	ครู	คศ.3	507,960	67,200	67,200	642,360
484	นางทิศากร เมืองทอง	ค.บ.	03140-2	ครู	คศ.1	03140-2	ครู	คศ.1	291,480	-	-	291,480
485	นางสาวปิยวรรณ แป้นปลื้ม	ค.บ.	03141-2	ครู	คศ.1	03141-2	ครู	คศ.1	320,640	-	-	320,640
486	นางประไพพร วงษา	ค.บ.	03142-2	ครู	คศ.3	03142-2	ครู	คศ.3	360,240	67,200	67,200	494,640
487	นางนงครัตน์ หนูแก้ว	ค.บ.	03143-2	ครู	คศ.3	03143-2	ครู	คศ.3	397,680	67,200	67,200	532,080
488	นางสาวอรุณญา เวชพิศ	ค.บ.	03144-2	ครู	คศ.2	03144-2	ครู	คศ.2	317,400	67,200	67,200	451,800
489	นางจรัสศรี ปัทมาวิไล	ค.บ.	03145-2	ครู	คศ.3	03145-2	ครู	คศ.3	624,720	67,200	67,200	759,120
490	นางศศิรินทร์ ธารพระจันทร์	ค.บ.	03146-2	ครู	คศ.3	03146-2	ครู	คศ.3	614,040	67,200	67,200	748,440
491	นางสาวศิริพันธ์ สุวรรณมุสิก	ค.บ.	03147-2	ครู	คศ.3	03147-2	ครู	คศ.3	397,680	67,200	67,200	532,080
492	นางสาวกมลวรรณ เทพทวี	ค.บ.	03148-2	ครู	คศ.1	03148-2	ครู	คศ.1	248,880	-	-	248,880
493	นางอรอนงค์ พรหมเดช	ค.บ.	03149-2	ครู	คศ.3	03149-2	ครู	คศ.3	421,440	67,200	67,200	555,840
494	นางศศิธา เอียดแก้ว	ค.บ.	03150-2	ครู	คศ.3	03150-2	ครู	คศ.3	397,680	67,200	67,200	532,080
495	นางสาวสันทนา แก้วทองงค์	ค.บ.	03151-2	ครู	คศ.1	03151-2	ครู	คศ.1	302,880	-	-	302,880
496	นางจิราวรรณ ศิริสมบัติ	ค.บ.	03152-2	ครู	คศ.3	03152-2	ครู	คศ.3	463,440	67,200	67,200	597,840
497	นางสาวดรุณี สมเชื้อ	ค.บ.	03153-2	ครู	คศ.2	03153-2	ครู	คศ.2	330,000	42,000	-	372,000
498	นางศิริพร ขุนรัตน์	ค.บ.	03154-2	ครู	คศ.3	03154-2	ครู	คศ.3	353,040	67,200	67,200	487,440
499	นางอลิตา สมสังข์	ค.บ.	03155-2	ครู	คศ.3	03155-2	ครู	คศ.3	382,440	67,200	67,200	516,840
500	นางสายใจ แก้วอ่อน	ค.บ.	03156-2	ครู	คศ.3	03156-2	ครู	คศ.3	481,200	67,200	67,200	615,600
501	นางเพชร มากมี	ค.บ.	03157-2	ครู	คศ.3	03157-2	ครู	คศ.3	338,280	67,200	67,200	472,680
502	นางชนิตา ปัญญาพงศ์ชัย	ค.บ.	03158-2	ครู	คศ.3	03158-2	ครู	คศ.3	375,000	67,200	67,200	509,400
503	นางสาวอัญชลี หนูรักษ์	ค.บ.	03159-2	ครู	คศ.3	03159-2	ครู	คศ.3	375,000	67,200	67,200	509,400
504	นางทัศนีย์ อินทรทัศน์	ค.บ.	03160-2	ครู	คศ.3	03160-2	ครู	คศ.3	330,960	67,200	67,200	465,360
505	นางสาวลลิตา สัยกุล	ค.บ.	03161-2	ครู	คศ.3	03161-2	ครู	คศ.3	338,280	67,200	67,200	472,680
506	นางชุตินา ภูธรภักดี	ค.บ.	03162-2	ครู	คศ.1	03162-2	ครู	คศ.1	239,040	-	-	239,040
507	นางปิยรัตน์ สัตย์นาโค	ค.บ.	03163-2	ครู	คศ.3	03163-2	ครู	คศ.3	308,880	67,200	67,200	443,280

ที่	ชื่อ - สกุล	คุณวุฒิ การศึกษา	กรอบอัตราค่าจ้างเดิม			กรอบอัตราค่าจ้างใหม่			เงินเดือน			หมายเหตุ
			เลขที่ตำแหน่ง	ตำแหน่ง	ระดับ	เลขที่ตำแหน่ง	ตำแหน่ง	ระดับ	เงินเดือน	เงินประจำ ตำแหน่ง	เงินค่าตอบแทน/ เงินเพิ่มอื่น ๆ	
508	นายวุฒิชัย ภู้อย	ค.บ.	03164-2	ครู	คศ.2	03164-2	ครู	คศ.2	317,400	42,000	-	359,400
509	นางสายวารี นาคจินดา	ค.บ.	03165-2	ครู	คศ.3	03165-2	ครู	คศ.3	382,440	67,200	67,200	516,840
510	นางปรีชมน คงช่วย	ค.บ.	03166-2	ครู	คศ.3	03166-2	ครู	คศ.3	330,960	67,200	67,200	465,360
511	นางจิราพร รอดทอง	ค.บ.	03167-2	ครู	คศ.4(3)	03167-2	ครู	คศ.4(3)	721,800	67,200	67,200	856,200
512	ว่าที่ ร.ต.มานะศักดิ์ สมบูรณ์	ค.บ.	03168-2	ครู	คศ.1	03168-2	ครู	คศ.1	308,760	-	-	308,760
513	นางสุนมณฑา สืบโสทร	ค.บ.	03169-2	ครู	คศ.3	03169-2	ครู	คศ.3	330,960	67,200	67,200	465,360
514	นางกรรณิการ์ เต้าทอง	ค.บ.	03170-2	ครู	คศ.1	03170-2	ครู	คศ.1	274,680	-	-	274,680
515	นางสายทอง แก้วทอง	ค.บ.	03171-2	ครู	คศ.2	03171-2	ครู	คศ.2	323,760	42,000	-	365,760
516	นางสาวเพ็ญจันทร์ คงกำไร	ค.บ.	03172-2	ครู	คศ.1	03172-2	ครู	คศ.1	274,680	-	-	274,680
517	นางดวงพร ธรรมสังวาลย์	ค.บ.	03173-2	ครู	คศ.3	03173-2	ครู	คศ.3	593,040	67,200	67,200	727,440
518	นางสาวนันทสรวง ศรีอุทัย	ค.บ.	03174-2	ครู	คศ.2	03174-2	ครู	คศ.2	476,760	42,000	-	518,760
519	นางสาวทิฎากรณ์ คงด้วง	ค.บ.	03175-2	ครู	คศ.3	03175-2	ครู	คศ.3	635,280	67,200	67,200	769,680
520	นางณททัย จันทรร	ค.บ.	03176-2	ครู	คศ.3	03176-2	ครู	คศ.3	390,120	67,200	67,200	524,520
521	นางกษมา รัตนถาวร	ค.บ.	03177-2	ครู	คศ.2	03177-2	ครู	คศ.2	311,160	42,000	-	353,160
522	นางสาวจารุณี พรหมอนุมติ	ค.บ.	03181-2	ครู	คศ.3	03181-2	ครู	คศ.3	360,240	67,200	67,200	494,640
523	นางอารี คงทน	ค.บ.	03182-3	ครู	คศ.3	03182-3	ครู	คศ.3	624,720	67,200	67,200	759,120
524	นางสาวจุฑามาศ หอยแก้ว	ค.บ.	03272-2	ครู	คศ.1	03272-2	ครู	คศ.1	280,320	-	-	280,320
525	นางวิภา ธรรมมิทะกุล	ค.บ.	03049-2	ครู	คศ.3	03049-2	ครู	คศ.3	525,600	67,200	67,200	660,000
526	นางธนพร ภูธรภักดี	ค.บ.	06857-2	ครู	คศ.3	06857-2	ครู	คศ.3	353,040	67,200	67,200	487,440
527	นางพัชรี สังข์ทองเงิน	ค.บ.	11878-2	ครู	คศ.1	11878-2	ครู	คศ.1	264,000	-	-	264,000
528	นางจินดารัตน์ สักคะนายก	ค.บ.	11879-2	ครู	คศ.3	11879-2	ครู	คศ.3	603,480	67,200	67,200	737,880
529	นางสาวพวงผกา เพชรรัตน์	ค.บ.	11912-2	ครู	คศ.3	11912-2	ครู	คศ.3	454,800	67,200	67,200	589,200
530	นางนันทา จวงส์	ค.บ.	15855-2	ครู	คศ.3	15855-2	ครู	คศ.3	330,960	67,200	67,200	465,360
531	นางสาวกิตติยา ชูจันทร์	ค.บ.	15856-2	ครู	คศ.3	15856-2	ครู	คศ.3	338,280	67,200	67,200	472,680
532	นางอุไรรัตน์ ยอดมณี	ค.บ.	15857-2	ครู	คศ.2	15857-2	ครู	คศ.2	299,160	42,000	-	341,160
533	นางสาวชนกรณี เอียดแก้ว	ค.บ.	15858-2	ครู	คศ.2	15858-2	ครู	คศ.2	323,760	42,000	-	365,760

ที่	ชื่อ - สกุล	คุณวุฒิการศึกษา	กรอบอัตราค่าจ้างเดิม			กรอบอัตราค่าจ้างใหม่			เงินเดือน			หมายเหตุ
			เลขที่ตำแหน่ง	ตำแหน่ง	ระดับ	เลขที่ตำแหน่ง	ตำแหน่ง	ระดับ	เงินเดือน	เงินประจำตำแหน่ง	เงินค่าตอบแทน/เงินเพิ่มอื่น ๆ	
534	นางโกศล เทพมณี	ค.บ.	15859-2	ครู	คศ.3	15859-2	ครู	คศ.3	330,960	67,200	67,200	465,360
535	นางสมพิศ สองสี	ค.บ.	15860-2	ครู	คศ.2	15860-2	ครู	คศ.2	330,000	42,000	-	372,000
536	นางกนกพร ขำเกิด	ค.บ.	15861-2	ครู	คศ.3	15861-2	ครู	คศ.3	330,960	67,200	67,200	465,360
537	นางอรษา พุทธนำพา	ค.บ.	15862-2	ครู	คศ.2	15862-2	ครู	คศ.2	317,400	42,000	-	359,400
538	นางสุตาภัทร นันทะชิน	ค.บ.	15863-2	ครู	คศ.3	15863-2	ครู	คศ.3	338,280	67,200	67,200	472,680
539	นางสุจิตตรา กรุงไกรจักร์	ค.บ.	15864-2	ครู	คศ.2	15864-2	ครู	คศ.2	336,600	42,000	-	378,600
540	นางเรณู จันทน์	ค.บ.	15865-2	ครู	คศ.3	15865-2	ครู	คศ.3	323,640	67,200	67,200	458,040
541	นางพจนีย์ ปานสังข์	ค.บ.	15866-2	ครู	คศ.2	15866-2	ครู	คศ.2	317,400	42,000	-	359,400
	ลูกจ้างประจำ											
542	นายอวยพร แซ่โง้ว	ม.6	225-4	ภารโรง	-	225-4	ภารโรง	-	171,720	-	-	171,720
	พนักงานจ้างตามภารกิจ											
543	(ว่าง)		2662-5	บุคลากรสนับสนุนการสอน	-	2662-5	บุคลากรสนับสนุนการสอน	-	112,800	-	-	112,800
544	นางภาลินี เขยชม	ปวช.	2426-5	บุคลากรสนับสนุนการสอน	-	2426-5	บุคลากรสนับสนุนการสอน	-	119,280	-	-	119,280
545	นางสาวพิมพ์พิศา แซ่พัง	ปวช.	2913-5	บุคลากรสนับสนุนการสอน	-	2913-5	บุคลากรสนับสนุนการสอน	-	117,360	-	-	117,360
546	นางสาวรภา ไชยจติ	ปวช.	1152-5	บุคลากรสนับสนุนการสอน	-	1152-5	บุคลากรสนับสนุนการสอน	-	112,800	-	-	112,800
547	นายสุรศักดิ์ ยวราชรัตนกร	ปวช.	3344-5	บุคลากรสนับสนุนการสอน	-	3344-5	บุคลากรสนับสนุนการสอน	-	112,800	-	-	112,800
548	นางสาวรัชฎา เขี่ยมเวช	ปวช.	2245-5	บุคลากรสนับสนุนการสอน	-	2245-5	บุคลากรสนับสนุนการสอน	-	112,800	-	-	112,800
	โรงเรียนเทศบาลวัดมเหยงคณ์											
549	นางนงเยาว์ คงศาลา	ศษ.ม.(บริหารการศึกษา)	03183-1	ผู้อำนวยการสถานศึกษา	คศ.4	03183-1	ผู้อำนวยการสถานศึกษา	คศ.4	666,840	118,800	118,800	904,440
550	นางเปรมฤดี พลเกษตร	ศษ.ม.(บริหารการศึกษา)	31732-1	รองผู้อำนวยการสถานศึกษา	คศ.3	31732-1	รองผู้อำนวยการสถานศึกษา	คศ.3	429,600	67,200	67,200	564,000
551	(ว่าง)		03184-1	รองผู้อำนวยการสถานศึกษา	คศ.1/คศ.2	03184-1	รองผู้อำนวยการสถานศึกษา	คศ.1/คศ.2	342,420	-	-	342,420
552	(ว่าง)		03185-1	รองผู้อำนวยการสถานศึกษา	คศ.1/คศ.2	03185-1	รองผู้อำนวยการสถานศึกษา	คศ.1/คศ.2	342,420	-	-	342,420
553	นางยุพาภรณ์ จันทโรชตะ	ค.บ.	01013-2	ครู	คศ.3	01013-2	ครู	คศ.3	490,320	67,200	67,200	624,720
554	นางสาวจิตเกษม จรประดิษฐ์	ค.บ.	01054-2	ครู	คศ.3	01054-2	ครู	คศ.3	481,200	67,200	67,200	615,600
555	นางเตือนใจ ครอบญาติ	ค.บ.	01159-2	ครู	คศ.3	01159-2	ครู	คศ.3	516,960	67,200	67,200	651,360
556	นางจันทร์เพ็ญ หนูช่วย	ค.บ.	01186-2	ครู	คศ.3	01186-2	ครู	คศ.3	543,480	67,200	67,200	677,880

ที่	ชื่อ - สกุล	คุณวุฒิ การศึกษา	กรอบอัตราเก่าเดิม			กรอบอัตรากำลังใหม่			เงินเดือน			หมายเหตุ
			เลขที่ตำแหน่ง	ตำแหน่ง	ระดับ	เลขที่ตำแหน่ง	ตำแหน่ง	ระดับ	เงินเดือน	เงินประจำ ตำแหน่ง	เงินค่าตอบแทน/ เงินเพิ่มอื่น ๆ	
557	นางแสงจันทร์ อินทรอุดม	ค.บ.	01190-2	ครู	คศ.3	01190-2	ครู	คศ.3	516,960	67,200	67,200	651,360
558	นางสาวมณฑา ชูเสื่อหิง	ค.บ.	01193-2	ครู	คศ.3	01193-2	ครู	คศ.3	338,280	67,200	67,200	472,680
559	นางสาวเสาวณีย์ อนันตพวงค์	ค.บ.	02029-2	ครู	คศ.3	02029-2	ครู	คศ.3	571,920	67,200	67,200	706,320
560	นางเมธินี พงธิพันธุ์	ค.บ.	02076-2	ครู	คศ.3	02076-2	ครู	คศ.3	516,960	67,200	67,200	651,360
561	นางนภาพร นวลจันทร์	ค.บ.	02089-2	ครู	คศ.3	02089-2	ครู	คศ.3	534,720	67,200	67,200	669,120
562	นางวันวิษา นุ่นสังข์	ค.บ.	02103-2	ครู	คศ.3	02103-2	ครู	คศ.3	525,600	67,200	67,200	660,000
563	นางจงจิตร วิเชียรรัตน์	ค.บ.	02138-2	ครู	คศ.3	02138-2	ครู	คศ.3	507,960	67,200	67,200	642,360
564	นางเมตตา สักกุกุณา	ค.บ.	02164-2	ครู	คศ.1	02164-2	ครู	คศ.1	253,800	-	-	253,800
565	นางวิมลจรี ตันติวิวัฒน์	ค.บ.	03186-2	ครู	คศ.3	03186-2	ครู	คศ.3	405,600	67,200	67,200	540,000
566	นางสุพรรณษา เหมทานนท์	ค.บ.	03187-2	ครู	คศ.2	03187-2	ครู	คศ.2	311,160	42,000	-	353,160
567	นายอรรถพล การดี	ค.บ.	03188-2	ครู	คศ.3	03188-2	ครู	คศ.3	463,440	67,200	67,200	597,840
568	นายกรวิทย์ บัณฑิตกาญจน์	ค.บ.	03189-2	ครู	คศ.2	03189-2	ครู	คศ.2	427,680	42,000	-	469,680
569	นางสายใจ วรดี	ค.บ.	03190-2	ครู	คศ.3	03190-2	ครู	คศ.3	382,440	67,200	67,200	516,840
570	นางหนึ่งฤทัย สันทบทอง	ค.บ.	03191-2	ครู	คศ.3	03191-2	ครู	คศ.3	338,280	67,200	67,200	472,680
571	นายนริศ เจริญรัตน์	ค.บ.	03192-2	ครู	คศ.4	03192-2	ครู	คศ.4	416,280	118,800	118,800	653,880
572	นางสาวหนึ่งฤทัย คาร	ค.บ.	03194-2	ครู	คศ.2	03194-2	ครู	คศ.2	317,400	42,000	-	359,400
573	นางทรงลักษณ์ จงจิตร	ค.บ.	03195-2	ครู	คศ.3	03195-2	ครู	คศ.3	454,800	67,200	67,200	589,200
574	นางชลาลัย เทพลักษณ์	ค.บ.	03196-2	ครู	คศ.3	03196-2	ครู	คศ.3	382,440	67,200	67,200	516,840
575	นางศิริมาศ กำแพงแก้ว	ค.บ.	03197-2	ครู	คศ.2	03197-2	ครู	คศ.2	323,760	42,000	-	365,760
576	นางกรรณิการ์ นาคพันธ์	ค.บ.	03198-2	ครู	คศ.3	03198-2	ครู	คศ.3	360,240	67,200	67,200	494,640
577	นายวุฒิไกร แก้วทอง	ค.บ.	03199-2	ครู	คศ.2	03199-2	ครู	คศ.2	330,000	42,000	-	372,000
578	นางวิญญา ระเบียบโษษฐ์	ค.บ.	03201-2	ครู	คศ.3	03201-2	ครู	คศ.3	525,600	67,200	67,200	660,000
579	นางสาวสมจินตนา แซ่อั้น	ค.บ.	03202-2	ครู	คศ.2	03202-2	ครู	คศ.2	370,200	42,000	-	412,200
580	นางเสริมศิริ พงษ์ศิลป์	ค.บ.	03203-2	ครู	คศ.3	03203-2	ครู	คศ.3	413,640	67,200	67,200	548,040
581	นางนิตยา นาคนิคาม	ค.บ.	03204-2	ครู	คศ.3	03204-2	ครู	คศ.3	353,040	67,200	67,200	487,440
582	นางอำภา คงแสน	ค.บ.	03205-2	ครู	คศ.2	03205-2	ครู	คศ.2	281,400	42,000	-	323,400

ที่	ชื่อ - สกุล	คุณวุฒิ การศึกษา	กรอบอัตราค่าจ้างเดิม			กรอบอัตราค่าจ้างใหม่			เงินเดือน			หมายเหตุ
			เลขที่ตำแหน่ง	ตำแหน่ง	ระดับ	เลขที่ตำแหน่ง	ตำแหน่ง	ระดับ	เงินเดือน	เงินประจำ ตำแหน่ง	เงินค่าตอบแทน/ เงินเพิ่มอื่น ๆ	
583	นางญาสุมินทร์ สิริทัศน์นท์	ค.บ.	03206-2	ครู	คศ.3	03206-2	ครู	คศ.3	367,440	67,200	67,200	501,840
584	นางสาวรุ่งทิพย์ พัฒนศิลป์	ค.บ.	03207-2	ครู	คศ.3	03207-2	ครู	คศ.3	390,120	67,200	67,200	524,520
585	นางพจมาน ชูสง	ค.บ.	03208-2	ครู	คศ.3	03208-2	ครู	คศ.3	543,480	67,200	67,200	677,880
586	นางรัตนา ญาณสูตร	ค.บ.	03209-2	ครู	คศ.3	03209-2	ครู	คศ.3	353,040	67,200	67,200	487,440
587	นางสาววาไลตา มะห์มุดี	ค.บ.	03210-2	ครู	คศ.1	03210-2	ครู	คศ.1	269,400	-	-	269,400
588	นายอำนาจ ทองรักษา	ค.บ.	03211-2	ครู	คศ.2	03211-2	ครู	คศ.2	305,280	42,000	-	347,280
589	นางดวงพร จันทร์สว่าง	ค.บ.	03212-2	ครู	คศ.3	03212-2	ครู	คศ.3	330,960	67,200	67,200	465,360
590	นางกัลยา วงศ์สวัสดิ์	ค.บ.	03213-2	ครู	คศ.3	03213-2	ครู	คศ.3	323,640	67,200	67,200	458,040
591	นายธาวิณ หมั่นนรินทร์	ค.บ.	03214-2	ครู	คศ.3	03214-2	ครู	คศ.3	413,640	67,200	67,200	548,040
592	นายนิยม ช่วยเล็ก	ค.บ.	03215-2	ครู	คศ.3	03215-2	ครู	คศ.3	582,480	67,200	67,200	716,880
593	นางฉวีวรรณ สมศรี	ค.บ.	03216-2	ครู	คศ.3	03216-2	ครู	คศ.3	308,880	67,200	67,200	443,280
594	นางศรีสุดา สมจิตต์	ค.บ.	03217-2	ครู	คศ.3	03217-2	ครู	คศ.3	446,400	67,200	67,200	580,800
595	นางธนิศา ชาดิพงษ์	ค.บ.	03218-2	ครู	คศ.3	03218-2	ครู	คศ.3	552,480	67,200	67,200	686,880
596	นางสุชาดา ฤทธิโชติ	ค.บ.	03219-2	ครู	คศ.3	03219-2	ครู	คศ.3	498,960	67,200	67,200	633,360
597	นางสาวเพ็ญวิภา พันธนิษฐ์	ค.บ.	03220-2	ครู	คศ.3	03220-2	ครู	คศ.3	429,600	67,200	67,200	564,000
598	นายสิทธิชัย เรืองรอด	ค.บ.	03221-2	ครู	คศ.3(2)	03221-2	ครู	คศ.3(2)	525,600	42,000	-	567,600
599	นางพีรดา บุญเรือง	ค.บ.	03222-2	ครู	คศ.3	03222-2	ครู	คศ.3	330,960	67,200	67,200	465,360
600	นางจารึก ช่วยสังข์	ค.บ.	03223-2	ครู	คศ.4	03223-2	ครู	คศ.4	593,040	118,800	118,800	830,640
601	นางณัฐิยา ถาวรระ	ค.บ.	03224-2	ครู	คศ.3	03224-2	ครู	คศ.3	614,040	67,200	67,200	748,440
602	นางศิริรัตน์ สุวรรณระ	ค.บ.	03225-2	ครู	คศ.3	03225-2	ครู	คศ.3	330,960	67,200	67,200	465,360
603	นางบุปผา ทองประสม	ค.บ.	03484-3	ครู	คศ.3	03484-3	ครู	คศ.3	561,120	67,200	67,200	695,520
604	นายเอกพงศ์ สุวประพันธ์	ค.บ.	11877-2	ครู	คศ.2	11877-2	ครู	คศ.2	305,280	42,000	-	347,280
605	นางอุทัยพร กาญจนภรณ์	ค.บ.	11911-2	ครู	คศ.3	11911-2	ครู	คศ.3	534,720	67,200	67,200	669,120
606	นางสมศรี ดวงสวัสดิ์	ค.บ.	15842-2	ครู	คศ.2	15842-2	ครู	คศ.2	305,280	42,000	-	347,280
607	นางธมน เต็มรักษ์	ค.บ.	15843-2	ครู	คศ.3	15843-2	ครู	คศ.3	330,960	67,200	67,200	465,360
608	นางอุไรวรรณ อนุรักษ์	ค.บ.	15844-2	ครู	คศ.3	15844-2	ครู	คศ.3	472,440	67,200	67,200	606,840

ที่	ชื่อ - สกุล	คุณวุฒิ การศึกษา	กรอบอัตราค่าจ้างเดิม			กรอบอัตราค่าจ้างใหม่			เงินเดือน			หมายเหตุ
			เลขที่ตำแหน่ง	ตำแหน่ง	ระดับ	เลขที่ตำแหน่ง	ตำแหน่ง	ระดับ	เงินเดือน	เงินประจำ ตำแหน่ง	เงินค่าตอบแทน/ เงินเพิ่มอื่น ๆ	
609	นางนงนุช นาคงาม	ค.บ.	15845-2	ครู	คศ.2	15845-2	ครู	คศ.2	311,160	42,000	-	353,160
610	นางนงนุช ศิริวรรณ	ค.บ.	15846-2	ครู	คศ.3	15846-2	ครู	คศ.3	294,120	67,200	67,200	428,520
611	นางจारी เพ็ชศรี	ค.บ.	15847-2	ครู	คศ.3	15847-2	ครู	คศ.3	330,960	67,200	67,200	465,360
612	นางนลินทิพย์ จุติยนต์	ค.บ.	15848-2	ครู	คศ.1	15848-2	ครู	คศ.1	264,000	-	-	264,000
613	นางสาวอรอนงค์ เพ็ชรช่วย	ค.บ.	15849-2	ครู	คศ.3	15849-2	ครู	คศ.3	330,960	67,200	67,200	465,360
614	นายวรวิทย์ สิริกาญจน์	ค.บ.	15850-2	ครู	คศ.2	15850-2	ครู	คศ.2	305,280	42,000	-	347,280
615	นางนันทนา เวททองคำ	ค.บ.	15851-2	ครู	คศ.2	15851-2	ครู	คศ.2	317,400	42,000	-	359,400
616	นางวันวิศา วุฒิमानพ	ค.บ.	15852-2	ครู	คศ.3	15852-2	ครู	คศ.3	330,960	67,200	67,200	465,360
617	นางสาวสุธิดา เจริญจิตต์	ค.บ.	15853-2	ครู	คศ.2	15853-2	ครู	คศ.2	311,160	42,000	-	353,160
618	นางพรพณา มาถนอม	ค.บ.	15854-2	ครู	คศ.2	15854-2	ครู	คศ.2	311,160	42,000	-	353,160
	พนักงานจ้างตามภารกิจ											
619	นางสาวยุพรัตน์ พรหมสัย	ปวช.	2910-5	บุคลากรสนับสนุนการสอน	-	2910-5	บุคลากรสนับสนุนการสอน	-	117,360	-	-	117,360
620	นางสาวชุลีมาศ พงศ์พรหม	ปวช.	2724-5	บุคลากรสนับสนุนการสอน	-	2724-5	บุคลากรสนับสนุนการสอน	-	112,800	-	-	112,800
621	นางสาวพรรัตน์ ทองมี	ปวช.	1148-5	บุคลากรสนับสนุนการสอน	-	1148-5	บุคลากรสนับสนุนการสอน	-	112,800	-	-	112,800
622	นางสาวนุรีฮัน รอมแม	ปวช.	3342-5	บุคลากรสนับสนุนการสอน	-	3342-5	บุคลากรสนับสนุนการสอน	-	112,800	-	-	112,800
623	(ว่าง)		3504-5	บุคลากรสนับสนุนการสอน	-	3504-5	บุคลากรสนับสนุนการสอน	-	112,800	-	-	112,800
	โรงเรียนเทศบาลวัดเสด็จทอง											
624	นางสาวเยาวลักษณ์ เลี้ยววงศ์	ศษ.ม.(บริหารการศึกษา)	03226-1	ผู้อำนวยการสถานศึกษา	คศ.4	03226-1	ผู้อำนวยการสถานศึกษา	คศ.4	765,720	118,800	118,800	1,003,320
625	นายไตรวัฒน์ ตรีสัตยพันธ์	ศษ.ม.(บริหารการศึกษา)	03239-1	รองผู้อำนวยการสถานศึกษา	คศ.2	03239-1	รองผู้อำนวยการสถานศึกษา	คศ.2	330,000	42,000	-	372,000
626	นายไพบูลย์ ไชยจิตต์	ค.บ.	01018-2	ครู	คศ.3	01018-2	ครู	คศ.3	463,440	67,200	67,200	597,840
627	นางมาติยะห์ อีสสภาพ	ค.บ.	01042-2	ครู	คศ.3	01042-2	ครู	คศ.3	429,600	67,200	67,200	564,000
628	นางนิตาชล พงศ์ดาราร	ค.บ.	01049-2	ครู	คศ.3	01049-2	ครู	คศ.3	507,960	67,200	67,200	642,360
629	(ว่าง)		03227-2	ครู	คศ.1/คศ.2	03227-2	ครู	คศ.1/คศ.2	342,420	-	-	342,420
630	นางฉวีวรรณ ยีสมัน	ค.บ.	03228-2	ครู	คศ.3	03228-2	ครู	คศ.3	345,720	67,200	67,200	480,120
631	นางสาวปิ่นสุธา ย้อยนวล	ค.บ.	03229-2	ครู	คศ.2	03229-2	ครู	คศ.2	317,400	42,000	-	359,400
632	นางสาวนุชนาฏ ถนอมทิพย์	ค.บ.	03230-2	ครู	คศ.1	03230-2	ครู	คศ.1	274,680	-	-	274,680

ที่	ชื่อ - สกุล	คุณวุฒิ การศึกษา	กรอบอัตราเก่าดั้งเดิม			กรอบอัตราเก่าสิ่งใหม่			เงินเดือน			หมายเหตุ
			เลขที่ตำแหน่ง	ตำแหน่ง	ระดับ	เลขที่ตำแหน่ง	ตำแหน่ง	ระดับ	เงินเดือน	เงินประจำ ตำแหน่ง	เงินค่าตอบแทน/ เงินเพิ่มอื่น ๆ	
633	นางสาวอมรรรัตน์ จุติยนต์	ค.บ.	03231-2	ครู	คศ.3	03231-2	ครู	คศ.3	338,280	67,200	67,200	472,680
634	นางรัชกร ชีช้าง	ค.บ.	03232-2	ครู	คศ.3	03232-2	ครู	คศ.3	413,640	67,200	67,200	548,040
635	นางศศิธร เทพรัตน์	ค.บ.	03233-2	ครู	คศ.3	03233-2	ครู	คศ.3	454,800	67,200	67,200	589,200
636	นายไพรัตน์ กาญจนภรณ์	ค.บ.	03234-2	ครู	คศ.3	03234-2	ครู	คศ.3	338,280	67,200	67,200	472,680
637	นางสาวจิตราพร ใจห้าว	ค.บ.	03235-2	ครู	คศ.3	03235-2	ครู	คศ.3	472,440	67,200	67,200	606,840
638	นางสาวณัฐิณี มุสิกชาติ	ค.บ.	03236-2	ครู	คศ.1	03236-2	ครู	คศ.1	258,840	-	-	258,840
639	นางสาวสายชล เลิศบุรุษ	ค.บ.	03237-2	ครู	คศ.2	03237-2	ครู	คศ.2	363,360	42,000	-	405,360
640	นางสาวลัดดา ราตรีพุกษ์	ค.บ.	03238-2	ครู	คศ.3	03238-2	ครู	คศ.3	561,120	67,200	67,200	695,520
641	นางยวนใจ ขาวซัง	ค.บ.	03240-2	ครู	คศ.3	03240-2	ครู	คศ.3	582,480	67,200	67,200	716,880
642	นางสาวชุตาทิพย์ ยืนยง	ค.บ.	03241-3	ครู	คศ.3	03241-3	ครู	คศ.3	360,240	67,200	67,200	494,640
643	นางสาวเพ็ญศิริ จิตมนัส	ค.บ.	11876-2	ครู	คศ.4	11876-2	ครู	คศ.4	519,840	118,800	118,800	757,440
644	นางอัครศ เต็มสังข์	ค.บ.	11910-2	ครู	คศ.3	11910-2	ครู	คศ.3	463,440	67,200	67,200	597,840
645	นางนงเยาว์ ลำดับพงษ์	ค.บ.	15823-2	ครู	คศ.3	15823-2	ครู	คศ.3	330,960	67,200	67,200	465,360
646	นางสุมาลี เสียมไหม	ค.บ.	15824-2	ครู	คศ.3	15824-2	ครู	คศ.3	323,640	67,200	67,200	458,040
647	นางสาวจงกลณี กรุณามัยวงศ์	ค.บ.	15825-2	ครู	คศ.3	15825-2	ครู	คศ.3	316,200	67,200	67,200	450,600
	พนักงานจ้างตามภารกิจ											
648	นางสาวจิรรัตน์ ปรางเพชร	ปวช.	1149-5	บุคลากรสนับสนุนการสอน	-	1149-5	บุคลากรสนับสนุนการสอน	-	130,680	-	-	130,680
649	นายอนันต์ อัยดงษ์	ปวช.	2914-5	บุคลากรสนับสนุนการสอน	-	2914-5	บุคลากรสนับสนุนการสอน	-	117,360	-	-	117,360
	โรงเรียนเทศบาลวัดท้าวโคตร											
650	นางสาวอำพร ด้านคงรักษ์	ศษ.ม.(บริหารการศึกษา)	03242-1	ผู้อำนวยการสถานศึกษา	คศ.4	03242-1	ผู้อำนวยการสถานศึกษา	คศ.4	699,120	118,800	118,800	936,720
651	นายจรรย์ เจตียรัตน์	ศษ.ม.(บริหารการศึกษา)	03243-1	รองผู้อำนวยการสถานศึกษา	คศ.3	03243-1	รองผู้อำนวยการสถานศึกษา	คศ.3	481,200	67,200	67,200	615,600
652	นางประภา บุญรวบ	ค.บ.	02533-2	ครู	คศ.3	02533-2	ครู	คศ.3	472,440	67,200	67,200	606,840
653	นางสาวกฤติมา โชติช่วง	ค.บ.	03244-2	ครู	คศ.3	03244-2	ครู	คศ.3	338,280	67,200	67,200	472,680
654	นางวรรณิ ศรีวิชัย	ค.บ.	03245-2	ครู	คศ.3	03245-2	ครู	คศ.3	316,200	67,200	67,200	450,600
655	นางปิยนันท์ สมจิตต์	ค.บ.	03246-2	ครู	คศ.2	03246-2	ครู	คศ.2	336,600	42,000	-	378,600
656	นางวชิรญาณันท์ พงศ์สมัคร	ค.บ.	03247-2	ครู	คศ.4	03247-2	ครู	คศ.4	677,400	118,800	118,800	915,000

ที่	ชื่อ - สกุล	คุณวุฒิ การศึกษา	กรอบอัตราเก่าเดิม			กรอบอัตรากำลังใหม่			เงินเดือน			หมายเหตุ
			เลขที่ตำแหน่ง	ตำแหน่ง	ระดับ	เลขที่ตำแหน่ง	ตำแหน่ง	ระดับ	เงินเดือน	เงินประจำ ตำแหน่ง	เงินค่าตอบแทน/ เงินเพิ่มอื่น ๆ	
657	นางสาวสุภาพร สุขศรี	ค.บ.	03250-2	ครู	คศ.3	03250-2	ครู	คศ.3	338,280	67,200	67,200	472,680
658	นายวิพล สิ้นเพชร	ค.บ.	03252-2	ครู	คศ.3	03252-2	ครู	คศ.3	397,680	67,200	67,200	532,080
659	นางสาวสุทธิรัตน์ สุทธิมุสิก	ค.บ.	03253-2	ครู	คศ.2	03253-2	ครู	คศ.2	293,280	42,000	-	335,280
660	นางสาวระเบียบ ลอยวิสุทธิ	ค.บ.	03254-2	ครู	คศ.2	03254-2	ครู	คศ.2	336,600	42,000	-	378,600
661	นางปราณี คนธรักษ์	ค.บ.	03255-2	ครู	คศ.3	03255-2	ครู	คศ.3	405,600	67,200	67,200	540,000
662	นายจตุพล ภัคที	ค.บ.	03256-2	ครู	คศ.2	03256-2	ครู	คศ.2	305,280	42,000	-	347,280
663	นางสาวสลี ตันติลาสน์	ค.บ.	03259-2	ครู	คศ.3	03259-2	ครู	คศ.3	330,960	67,200	67,200	465,360
664	นางเสาวนีย์ เสียงหอม	ค.บ.	03260-2	ครู	คศ.2	03260-2	ครู	คศ.2	317,400	42,000	-	359,400
665	(ว่าง)		03261-2	ครู	คศ.1/คศ.2	03261-2	ครู	คศ.1/คศ.2	342,420	-	-	342,420
666	นางราตรี จันทคุต	ค.บ.	03262-2	ครู	คศ.3	03262-2	ครู	คศ.3	603,480	67,200	67,200	737,880
667	นางชนิษฐา ลำทุมลักษณ์	ค.บ.	03263-2	ครู	คศ.3	03263-2	ครู	คศ.3	316,200	67,200	67,200	450,600
668	นางอารีย์ นวลนรินทร์	ค.บ.	03264-2	ครู	คศ.3	03264-2	ครู	คศ.3	382,440	67,200	67,200	516,840
669	นางสาวเยาวเรศ ผิวเหมาะ	ค.บ.	07404-2	ครู	คศ.3	07404-2	ครู	คศ.3	534,720	67,200	67,200	669,120
670	นายชาติวิเชียรสว่าง	ค.บ.	03257-2	ครู	คศ.3	03257-2	ครู	คศ.3	390,120	67,200	67,200	524,520
671	นายวิชาญ มากอยู่	ค.บ.	03258-2	ครู	คศ.2	03258-2	ครู	คศ.2	311,160	42,000	-	353,160
672	นางทัศนีย์ ธานีรัตน์	ค.บ.	05605-2	ครู	คศ.3	05605-2	ครู	คศ.3	390,120	67,200	67,200	524,520
673	นางสุดา คงจันทร์	ค.บ.	11913-2	ครู	คศ.2	11913-2	ครู	คศ.2	305,280	42,000	-	347,280
674	นางสิริพร ยิ้มคง	ค.บ.	15867-2	ครู	คศ.3	15867-2	ครู	คศ.3	330,960	67,200	67,200	465,360
675	นางเนตรชนก นาคแก้ว	ค.บ.	15868-2	ครู	คศ.2	15868-2	ครู	คศ.2	317,400	42,000	-	359,400
676	นางพวงรัตน์ เจริญรัตน์	ค.บ.	15869-2	ครู	คศ.3	15869-2	ครู	คศ.3	323,640	67,200	67,200	458,040
677	นางธนพร ทองเกลี้ยง	ค.บ.	15870-2	ครู	คศ.3	15870-2	ครู	คศ.3	330,960	67,200	67,200	465,360
678	นางเพชรฯ ลักษณะวิมล	ค.บ.	15871-2	ครู	คศ.3	15871-2	ครู	คศ.3	345,720	67,200	67,200	480,120
	ลูกจ้างประจำ											
679	นายสมใจ จิตต์คำนึ่ง	ม.6	237-4	ภารโรง	-	237-4	ภารโรง	-	203,520	-	-	203,520
	พนักงานจ้างตามภารกิจ											
680	นางสาวบุญยวีร์ โคจิจุล	ปวช.	1147-5	บุคลากรสนับสนุนการสอน	-	1147-5	บุคลากรสนับสนุนการสอน	-	128,160	-	-	128,160

ที่	ชื่อ - สกุล	คุณวุฒิ การศึกษา	กรอบอัตราค่าจ้างเดิม			กรอบอัตราค่าจ้างใหม่			เงินเดือน			หมายเหตุ
			เลขที่ตำแหน่ง	ตำแหน่ง	ระดับ	เลขที่ตำแหน่ง	ตำแหน่ง	ระดับ	เงินเดือน	เงินประจำ ตำแหน่ง	เงินค่าตอบแทน/ เงินเพิ่มอื่น ๆ	
681	นางเกษดา ขวัญรอด	ปวช.	2909-5	บุคลากรสนับสนุนการสอน	-	2909-5	บุคลากรสนับสนุนการสอน	-	117,360	-	-	117,360
โรงเรียนสาธิตเทศบาลวัดเพชรจริก												
682	นางพฤษภา ปุยานุสรณ์	ศษ.ม.(บริหารการศึกษา)	03265-1	ผู้อำนวยการสถานศึกษา	คศ.4	03265-1	ผู้อำนวยการสถานศึกษา	คศ.4	656,280	118,800	118,800	893,880
683	นางสาวสุกัญญา สุวรรณระ	ศษ.ม.(บริหารการศึกษา)	03266-1	รองผู้อำนวยการสถานศึกษา	คศ.3	03266-1	รองผู้อำนวยการสถานศึกษา	คศ.3	454,800	67,200	67,200	589,200
684	นายเอกพร ทองส่งไสม	ศษ.ม.(บริหารการศึกษา)	31733-1	รองผู้อำนวยการสถานศึกษา	คศ.3	31733-1	รองผู้อำนวยการสถานศึกษา	คศ.3	561,120	67,200	67,200	695,520
685	นางสาวณัฐปภัสร ตั้งพิทยาเวทย์	ค.บ.	03193-2	ครู	คศ.1	03193-2	ครู	คศ.1	239,040	-	-	239,040
686	นางสุภาวดี นพพล	ค.บ.	03268-2	ครู	คศ.3	03268-2	ครู	คศ.3	345,720	67,200	67,200	480,120
687	นางสุรัสวดี ชูชัย	ค.บ.	03269-2	ครู	คศ.2	03269-2	ครู	คศ.2	349,680	42,000	-	391,680
688	นายประสิทธิ์ เมฆาระ	ค.บ.	03270-2	ครู	คศ.3	03270-2	ครู	คศ.3	668,640	67,200	67,200	803,040
689	นางชุลีรัตน์ รักสองหมื่น	ค.บ.	03271-2	ครู	คศ.3	03271-2	ครู	คศ.3	437,760	67,200	67,200	572,160
690	นางสาวปาณิสรา ไชยเจริญ	ค.บ.	03273-2	ครู	คศ.2	03273-2	ครู	คศ.2	293,280	42,000	-	335,280
691	นางนิตติยา กังอนันต์	ค.บ.	03274-2	ครู	คศ.3	03274-2	ครู	คศ.3	390,120	67,200	67,200	524,520
692	นางสุวิวรรณ มีชัย	ค.บ.	03275-2	ครู	คศ.3	03275-2	ครู	คศ.3	330,960	67,200	67,200	465,360
693	นางสาวจิระพันธ์ ขาวอิน	ค.บ.	03276-2	ครู	คศ.3	03276-2	ครู	คศ.3	614,040	67,200	67,200	748,440
694	นางธิดารัตน์ เกลี้ยงেলা	ค.บ.	03277-2	ครู	คศ.2	03277-2	ครู	คศ.2	299,160	42,000	-	341,160
695	นางสุภาภรณ์ หมั่นนอม	ค.บ.	03278-2	ครู	คศ.2	03278-2	ครู	คศ.2	317,400	42,000	-	359,400
696	นางสาวสุวิมล ฤทธิพันธ์	ค.บ.	03279-2	ครู	คศ.2	03279-2	ครู	คศ.2	349,680	42,000	-	391,680
697	นางสุจรรยา อักษรกุล	ค.บ.	03280-2	ครู	คศ.3	03280-2	ครู	คศ.3	571,920	67,200	67,200	706,320
698	นางราตรี ทิรัญคช	ค.บ.	03282-2	ครู	คศ.3(2)	03282-2	ครู	คศ.3(2)	582,480	42,000	-	624,480
699	นางจุฑารัตน์ จิตมนัส	ค.บ.	03283-2	ครู	คศ.4	03283-2	ครู	คศ.4	745,200	118,800	118,800	982,800
700	นางสาวกาญจนา บุหั่นพฤกษ์	ค.บ.	03284-2	ครู	คศ.1	03284-2	ครู	คศ.1	274,680	-	-	274,680
701	(ว่าง)		03285-2	ครู	คศ.1/คศ.2	03285-2	ครู	คศ.1/คศ.2	342,420	-	-	342,420
702	(ว่าง)		03286-2	ครู	คศ.1/คศ.2	03286-2	ครู	คศ.1/คศ.2	342,420	-	-	342,420
703	นายรชต มีพฤกษ์	ค.บ.	03287-2	ครู	คศ.3(2)	03287-2	ครู	คศ.3(2)	543,480	42,000	-	585,480
704	นายภวัฐ ภูมรินทร์	ค.บ.	03288-3	ครู	คศ.2	03288-3	ครู	คศ.2	370,200	42,000	-	412,200
705	นางวิมล วงศ์ภักดี	ค.บ.	05613-2	ครู	คศ.3	05613-2	ครู	คศ.3	516,960	67,200	67,200	651,360

ที่	ชื่อ - สกุล	คุณวุฒิ การศึกษา	กรอบอัตราเก่าเดิม			กรอบอัตรากำลังใหม่			เงินเดือน			หมายเหตุ
			เลขที่ตำแหน่ง	ตำแหน่ง	ระดับ	เลขที่ตำแหน่ง	ตำแหน่ง	ระดับ	เงินเดือน	เงินประจำ ตำแหน่ง	เงินค่าตอบแทน/ เงินเพิ่มอื่น ๆ	
706	นางวิรัชชา บุรพัฒน์	ค.บ.	11914-2	ครู	คศ.3	11914-2	ครู	คศ.3	525,600	67,200	67,200	660,000
707	นางชุตติกาญจน์ สุประดิษฐ์	ค.บ.	01085-2	ครู	คศ.3	01085-2	ครู	คศ.3	367,440	67,200	67,200	501,840
708	นายปณณธร เล่งเจริญ	ค.บ.	01750-2	ครู	คศ.2	01750-2	ครู	คศ.2	330,000	42,000	-	372,000
709	นายนิมณ ทองนอก	ค.บ.	03075-2	ครู	คศ.4	03075-2	ครู	คศ.4	490,920	118,800	118,800	728,520
710	นางศิริมาศ ไชยนวงศ์	ค.บ.	03112-2	ครู	คศ.3	03112-2	ครู	คศ.3	507,960	67,200	67,200	642,360
711	นางณัฐชยา ทองอนันต์	ค.บ.	03179-2	ครู	คศ.3	03179-2	ครู	คศ.3	437,760	67,200	67,200	572,160
712	นางวาสนาเขต พิทักษ์จิตร	ค.บ.	03281-2	ครู	คศ.3	03281-2	ครู	คศ.3	481,200	67,200	67,200	615,600
713	นางสาวคันสนีย์ อรุณจิตร	ค.บ.	03303-2	ครู	คศ.2	03303-2	ครู	คศ.2	330,000	42,000	-	372,000
714	นางสาวอังคณา ราชสีห์	ค.บ.	13291-2	ครู	คศ.2	13291-2	ครู	คศ.2	356,280	42,000	-	398,280
715	นางเพ็ญแข สุขจันทร์	ค.บ.	13490-2	ครู	คศ.3	13490-2	ครู	คศ.3	382,440	67,200	67,200	516,840
716	นางอรุณรัตน์ รอดสม	ค.บ.	13491-2	ครู	คศ.3	13491-2	ครู	คศ.3	382,440	67,200	67,200	516,840
717	นางสุดารัตน์ จินดารัตน์	ค.บ.	13492-2	ครู	คศ.3	13492-2	ครู	คศ.3	360,240	67,200	67,200	494,640
718	นายวิระ กระจาย	ค.บ.	13830-2	ครู	คศ.3	13830-2	ครู	คศ.3	437,760	67,200	67,200	572,160
719	นางสาววรรณภา รัตนติลก ญ ภูเก็ต	ค.บ.	13834-2	ครู	คศ.3	13834-2	ครู	คศ.3	446,400	67,200	67,200	580,800
720	นางสุรีพร สุขกาญจน์	ค.บ.	07038-2	ครู	คศ.1	07038-2	ครู	คศ.1	258,840	-	-	258,840
721	(ว่าง)		05610-2	ครู	คศ.1/คศ.2	05610-2	ครู	คศ.1/คศ.2	342,420	-	-	342,420
722	นางนันทนา แนนไส	ค.บ.	15872-2	ครู	คศ.2	15872-2	ครู	คศ.2	330,000	42,000	-	372,000
723	นางสาวสิรินทร์ทิพย์ ดวงประทุม	ค.บ.	15873-2	ครู	คศ.3	15873-2	ครู	คศ.3	382,440	67,200	67,200	516,840
724	นางปิยพัชร์ นิยมจิตร	ค.บ.	15874-2	ครู	คศ.2	15874-2	ครู	คศ.2	311,160	42,000	-	353,160
725	นางสุภารัตน์ ทองคำ	ค.บ.	15875-2	ครู	คศ.3	15875-2	ครู	คศ.3	330,960	67,200	67,200	465,360
726	นางบุญขันธ์ ชูช่วย	ค.บ.	15876-2	ครู	คศ.3	15876-2	ครู	คศ.3	338,280	67,200	67,200	472,680
727	นายคมกฤษ นิยมจิตร	ค.บ.	15877-2	ครู	คศ.3	15877-2	ครู	คศ.3	316,200	67,200	67,200	450,600
728	นางสาวศุภาภรณ์ แก้วเลื่อน	ค.บ.	15878-2	ครู	คศ.2	15878-2	ครู	คศ.2	311,160	42,000	-	353,160
729	นางสาวสุมาลี คงแก้ว	ค.บ.	15879-2	ครู	คศ.2	15879-2	ครู	คศ.2	323,760	42,000	-	365,760
730	นางชิตารัตน์ จิตสำรว	ค.บ.	15880-2	ครู	คศ.3	15880-2	ครู	คศ.3	330,960	67,200	67,200	465,360
731	นางสาวพรทิพย์ ภูศรีประสาท	ค.บ.	15881-2	ครู	คศ.3	15881-2	ครู	คศ.3	397,680	67,200	67,200	532,080

ที่	ชื่อ - สกุล	คุณวุฒิ การศึกษา	กรอบอัตราค่าจ้างเดิม			กรอบอัตราค่าจ้างใหม่			เงินเดือน			หมายเหตุ
			เลขที่ตำแหน่ง	ตำแหน่ง	ระดับ	เลขที่ตำแหน่ง	ตำแหน่ง	ระดับ	เงินเดือน	เงินประจำ ตำแหน่ง	เงินค่าตอบแทน/ เงินเพิ่มอื่น ๆ	
732	นางมยุรา เสมอภาพ	ค.บ.	15882-2	ครู	คศ.2	15882-2	ครู	คศ.2	317,400	42,000	-	359,400
733	นายมานพ รอดสม	ค.บ.	15883-2	ครู	คศ.3	15883-2	ครู	คศ.3	338,280	67,200	67,200	472,680
734	นางสุวดี หงส์พันธ์	ค.บ.	15884-2	ครู	คศ.2	15884-2	ครู	คศ.2	323,760	42,000	-	365,760
735	นางรุจนาภรณ์ เพ็ชรรัตน์	ค.บ.	15885-2	ครู	คศ.2	15885-2	ครู	คศ.2	323,760	42,000	-	365,760
736	นางมาลี คุ่มวิริยะ	ค.บ.	15886-2	ครู	คศ.3	15886-2	ครู	คศ.3	323,640	67,200	67,200	458,040
737	นางสาววิไลพร อธิตั้ง	ค.บ.	15887-2	ครู	คศ.2	15887-2	ครู	คศ.2	305,280	42,000	-	347,280
738	นางพิศวัลย์ สุขอินทร์	ค.บ.	15888-2	ครู	คศ.3	15888-2	ครู	คศ.3	323,640	67,200	67,200	458,040
739	นายชนะศักดิ์ บัวเพ็ชร	ค.บ.	15889-2	ครู	คศ.2	15889-2	ครู	คศ.2	317,400	42,000	-	359,400
740	นายไพศาล ตั้งสุวรรณมณี	ค.บ.	15890-2	ครู	คศ.2	15890-2	ครู	คศ.2	330,000	42,000	-	372,000
741	นางสาวทองจรัส ศรีสาอาด	ค.บ.	15891-2	ครู	คศ.2	15891-2	ครู	คศ.2	317,400	42,000	-	359,400
742	นางชนิษฐา ช่อทอง	ค.บ.	15892-2	ครู	คศ.2	15892-2	ครู	คศ.2	317,400	42,000	-	359,400
743	นายปริญญา จันทร์ชุม	ค.บ.	15893-2	ครู	คศ.3	15893-2	ครู	คศ.3	330,960	67,200	67,200	465,360
744	นางสาวลัดดาวรรณ อรุณ	ค.บ.	15894-2	ครู	คศ.2	15894-2	ครู	คศ.2	343,080	42,000	-	385,080
745	นางสาวสุปรียา แป้นทอง	ค.บ.	15895-2	ครู	คศ.3	15895-2	ครู	คศ.3	345,720	67,200	67,200	480,120
746	นางสาวจันทนา อินทร์นิมิตร	ค.บ.	15896-2	ครู	คศ.3	15896-2	ครู	คศ.3	330,960	67,200	67,200	465,360
	ลูกจ้างประจำ											
747	นายอนุวัฒน์ อักษรรัตน์	ม.6	228-4	ภารโรง	-	228-4	ภารโรง	-	203,520	-	-	203,520
	พนักงานจ้างตามภารกิจ											
748	นางสาวณัฐกฤตา ช่างกลาง	ปวช.	1145-5	บุคลากรสนับสนุนการสอน	-	1145-5	บุคลากรสนับสนุนการสอน	-	130,680	-	-	130,680
749	นางสาวณิรัตน์ แซ่เฮง	ปวช.	2428-5	บุคลากรสนับสนุนการสอน	-	2428-5	บุคลากรสนับสนุนการสอน	-	119,280	-	-	119,280
750	นายณัฐพงศ์ ลิ้มอรุณ	ปวช.	2907-5	บุคลากรสนับสนุนการสอน	-	2907-5	บุคลากรสนับสนุนการสอน	-	112,800	-	-	112,800
751	นางสาวกัญยารัตน์ ทองอำภา	ปวช.	2428-5	บุคลากรสนับสนุนการสอน	-	2428-5	บุคลากรสนับสนุนการสอน	-	112,800	-	-	112,800
	โรงเรียนเทศบาลวัดศาลามีชัย											
752	นางสาวประภาศรี คำนวนจิต	ศษ.ม.(บริหารการศึกษา)	03289-1	ผู้อำนวยการสถานศึกษา	คศ.3	03289-1	ผู้อำนวยการสถานศึกษา	คศ.3	490,320	67,200	67,200	624,720
753	นางณภัตสร ชุคลี	ศษ.ม.(บริหารการศึกษา)	32239-1	รองผู้อำนวยการสถานศึกษา	คศ.4	32239-1	รองผู้อำนวยการสถานศึกษา	คศ.4	530,040	118,800	118,800	767,640
754	นายสุคนธ์ ระเบียบโอบษฐ์	ศษ.ม.(บริหารการศึกษา)	03291-1	รองผู้อำนวยการสถานศึกษา	คศ.3	03291-1	รองผู้อำนวยการสถานศึกษา	คศ.3	498,960	67,200	67,200	633,360

ที่	ชื่อ - สกุล	คุณวุฒิ การศึกษา	กรอบอัตราค่าจ้างเดิม			กรอบอัตราค่าจ้างใหม่			เงินเดือน			หมายเหตุ
			เลขที่ตำแหน่ง	ตำแหน่ง	ระดับ	เลขที่ตำแหน่ง	ตำแหน่ง	ระดับ	เงินเดือน	เงินประจำ ตำแหน่ง	เงินค่าตอบแทน/ เงินเพิ่มอื่น ๆ	
755	(ว่าง)		03290-1	รองผู้อำนวยการสถานศึกษา	คศ.1/คศ.2	03290-1	รองผู้อำนวยการสถานศึกษา	คศ.1/คศ.2	342,420	-	-	342,420
756	นางชมนาด บัวหอม	ค.บ.	01948-2	ครู	คศ.3	01948-2	ครู	คศ.3	490,320	67,200	67,200	624,720
757	นายสุวิทย์ ยอดระบำ	ค.บ.	02092-2	ครู	คศ.3	02092-2	ครู	คศ.3	571,920	67,200	67,200	706,320
758	นางดรณิรัตน์ ลูกเซ็น	ค.บ.	03292-2	ครู	คศ.3	03292-2	ครู	คศ.3	397,680	67,200	67,200	532,080
759	นางนิจจิญา ตสิงผล	ค.บ.	03293-2	ครู	คศ.3	03293-2	ครู	คศ.3	345,720	67,200	67,200	480,120
760	นางสาววราภรณ์ เพชรานนท์	ค.บ.	03294-2	ครู	คศ.3	03294-2	ครู	คศ.3	498,960	67,200	67,200	633,360
761	นายสอาด เทพช่วย	ค.บ.	03295-2	ครู	คศ.3	03295-2	ครู	คศ.3	367,440	67,200	67,200	501,840
762	นางสาวเสาวพรรณ มีแสง	ค.บ.	03296-2	ครู	คศ.3	03296-2	ครู	คศ.3	375,000	67,200	67,200	509,400
763	(ว่าง)		03297-2	ครู	คศ.1/คศ.2	03297-2	ครู	คศ.1/คศ.2	342,420	-	-	342,420
764	นางปิยนันท์ มัจฉาขานู	ค.บ.	03298-2	ครู	คศ.2	03298-2	ครู	คศ.2	323,760	42,000		365,760
765	นางสังจະ สิริอำนวยผล	ค.บ.	03299-2	ครู	คศ.3	03299-2	ครู	คศ.3	397,680	67,200	67,200	532,080
766	นางประไพ ภายโรจน์	ค.บ.	03300-2	ครู	คศ.3	03300-2	ครู	คศ.3	454,800	67,200	67,200	589,200
767	นางสาวสุพิตรา รัตนะ	ค.บ.	03301-2	ครู	คศ.3	03301-2	ครู	คศ.3	413,640	67,200	67,200	548,040
768	นายธนกกาญจน์ พิณพาทย์	ค.บ.	03302-2	ครู	คศ.3	03302-2	ครู	คศ.3	375,000	67,200	67,200	509,400
769	นางพรทิพย์ เครือสุวรรณ	ค.บ.	03304-2	ครู	คศ.3	03304-2	ครู	คศ.3	614,040	67,200	67,200	748,440
770	นางพัชรี เวชนุสิทธิ์	ค.บ.	03305-2	ครู	ค.ศ.1	03305-2	ครู	ค.ศ.1	269,400	-	-	269,400
771	นางธัญลดา เทพวารินทร์	ค.บ.	03306-2	ครู	คศ.2	03306-2	ครู	คศ.2	323,760	42,000	-	365,760
772	นางจุฑาทิพย์ การดี	ค.บ.	03307-2	ครู	คศ.3	03307-2	ครู	คศ.3	446,400	67,200	67,200	580,800
773	นางเรขวัลค์ บุญฤทธิ์	ค.บ.	03308-2	ครู	คศ.1	03308-2	ครู	คศ.1	258,840	-	-	258,840
774	ว่าที่ ร.ต.หญิงธีรวรรณ รักทอง	ค.บ.	03309-2	ครู	คศ.3	03309-2	ครู	คศ.3	446,400	67,200	67,200	580,800
775	นางเรวดี ทาสง	ค.บ.	03310-2	ครู	คศ.1	03310-2	ครู	คศ.1	280,320	-	-	280,320
776	นางยุพดี เกตุกุล	ค.บ.	03311-2	ครู	คศ.3	03311-2	ครู	คศ.3	338,280	67,200	67,200	472,680
777	ว่าที่ ร.ต.สันติกร นาวารัตน์	ค.บ.	03312-2	ครู	คศ.3	03312-2	ครู	คศ.3	367,440	67,200	67,200	501,840
778	นางอรพรรณ ทิพย์มณี	ค.บ.	03313-2	ครู	คศ.1	03313-2	ครู	คศ.1	258,840	-	-	258,840
779	นางสรารีย์ เฉลิมรุ่งโรจน์	ค.บ.	03314-2	ครู	คศ.1	03314-2	ครู	คศ.1	285,720	-	-	285,720
780	นางสาวจากรณี ศิริรัตน์	ค.บ.	03315-2	ครู	คศ.1	03315-2	ครู	คศ.1	253,800	-	-	253,800

ที่	ชื่อ - สกุล	คุณวุฒิ การศึกษา	กรอบอัตราเก่าเดิม			กรอบอัตรากำลังใหม่			เงินเดือน			หมายเหตุ
			เลขที่ตำแหน่ง	ตำแหน่ง	ระดับ	เลขที่ตำแหน่ง	ตำแหน่ง	ระดับ	เงินเดือน	เงินประจำ ตำแหน่ง	เงินค่าตอบแทน/ เงินเพิ่มอื่น ๆ	
781	นางอัจฉรา กรดสุวรรณ	ค.บ.	03316-2	ครู	คศ.3	03316-2	ครู	คศ.3	338,280	67,200	67,200	472,680
782	นางสาวสุนิสา อักษรเดช	ค.บ.	03317-2	ครู	คศ.1	03317-2	ครู	คศ.1	258,840	-	-	258,840
783	นางขวัญใจ สุขเกื้อ	ค.บ.	03318-2	ครู	คศ.3	03318-2	ครู	คศ.3	345,720	67,200	67,200	480,120
784	นางสาวจารุณี นาคินทร์	ค.บ.	03319-2	ครู	คศ.2	03319-2	ครู	คศ.2	435,000	42,000	-	477,000
785	นางชนิกานต์ คำนวนจิตต์	ค.บ.	03321-1	ครู	คศ.3	03321-1	ครู	คศ.3	367,440	67,200	67,200	501,840
786	นางสมภาพร มะทะหมัด	ค.บ.	03322-2	ครู	คศ.3	03322-2	ครู	คศ.3	338,280	67,200	67,200	472,680
787	นางหทัยทิพย์ ยูเหล็ก	ค.บ.	03323-2	ครู	คศ.4	03323-2	ครู	คศ.4	721,800	118,800	118,800	959,400
788	นางมลิณี เทพนิมิตร	ค.บ.	03324-2	ครู	คศ.3	03324-2	ครู	คศ.3	360,240	67,200	67,200	494,640
789	นางอารีย์ ทองเรือง	ค.บ.	03325-2	ครู	คศ.3(2)	03325-2	ครู	คศ.3(2)	561,120	42,000	-	603,120
790	นางยุพา ตางาม	ค.บ.	03327-2	ครู	คศ.3	03327-2	ครู	คศ.3	657,840	67,200	67,200	792,240
791	นางสาวปิยวดี คงช่วย	ค.บ.	03328-2	ครู	คศ.3	03328-2	ครู	คศ.3	429,600	67,200	67,200	564,000
792	นายอัสนัย เพชรใส	ค.บ.	03329-2	ครู	คศ.2	03329-2	ครู	คศ.2	281,400	42,000	-	323,400
793	นางหนูน้อย เขาว์ชะตา	ค.บ.	11915-2	ครู	คศ.3	11915-2	ครู	คศ.3	507,960	67,200	67,200	642,360
794	นางสาวญาณิทร ปารวีนารักษ์	ค.บ.	15897-2	ครู	คศ.2	15897-2	ครู	คศ.2	311,160	42,000	-	353,160
795	นายไตรภพ กาญจนประดิษฐ์	ค.บ.	15898-2	ครู	คศ.3	15898-2	ครู	คศ.3	330,960	67,200	67,200	465,360
796	นางวนิดา โชติमुख	ค.บ.	15899-2	ครู	คศ.3	15899-2	ครู	คศ.3	338,280	67,200	67,200	472,680
797	นางกชกานต์ เทพช่วย	ค.บ.	15900-2	ครู	คศ.2	15900-2	ครู	คศ.2	323,760	42,000	-	365,760
798	นางนิริยุชนา ทวีวุฒิ	ค.บ.	15901-2	ครู	คศ.3	15901-2	ครู	คศ.3	338,280	67,200	67,200	472,680
799	นางสาวกมลลักษณ์ แทรกสุข	ค.บ.	15902-2	ครู	คศ.2	15902-2	ครู	คศ.2	323,760	42,000	-	365,760
800	นางภาวดี บัวกิ่ง	ค.บ.	15903-2	ครู	คศ.2	15903-2	ครู	คศ.2	317,400	42,000	-	359,400
801	นางสาวนงศรัตน์ มโนสงค์	ค.บ.	15904-2	ครู	คศ.3	15904-2	ครู	คศ.3	338,280	67,200	67,200	472,680
802	นางสาวศนิดาว พรหมจรรย์	ค.บ.	17528-2	ครู	คศ.3	17528-2	ครู	คศ.3	338,280	67,200	67,200	472,680
803	นางจุฬารัตน์ มุสิจันท์	ค.บ.	32241-2	ครู	คศ.1	32241-2	ครู	คศ.1	258,840	-	-	258,840
804	นางรมณ เอียรเกตุชู	ค.บ.	32242-2	ครู	คศ.2	32242-2	ครู	คศ.2	311,160	42,000	-	353,160
805	นางศิริพร พงศ์พรหม	ค.บ.	32243-2	ครู	คศ.1	32243-2	ครู	คศ.1	248,880	-	-	248,880
806	นางสาวนพมาศ จักรเจริญ	ค.บ.	32244-2	ครู	คศ.2	32244-2	ครู	คศ.2	336,600	42,000	-	378,600

ที่	ชื่อ - สกุล	คุณวุฒิ การศึกษา	กรอบอัตราค่าจ้างเดิม			กรอบอัตราค่าจ้างใหม่			เงินเดือน			หมายเหตุ
			เลขที่ตำแหน่ง	ตำแหน่ง	ระดับ	เลขที่ตำแหน่ง	ตำแหน่ง	ระดับ	เงินเดือน	เงินประจำ ตำแหน่ง	เงินค่าตอบแทน/ เงินเพิ่มอื่น ๆ	
825	นางหทัยจิตต์ ยอดสุรางค์	ศษ.บ.	-	ผช.หัวหน้าศูนย์พัฒนาเด็กเล็ก	-	-	ผช.หัวหน้าศูนย์พัฒนาเด็กเล็ก	-	221,640	-	-	221,640
	ศพด.เทศบาล 3											
826	(ว่าง)		80-2-0095	ครู	คศ.1/คศ.2	80-2-0095	ครู	คศ.1/คศ.2	342,420	-	-	342,420

	พนักงานจ้างตามภารกิจ (ทักษะ)											
827	นางศศิธร ภูมิชาติ	ปวช.	-	ผช.ครูผู้ดูแลเด็ก	-	-	ผช.ครูผู้ดูแลเด็ก	-	147,120	-	-	147,120
	ศพด.เทศบาล 4											
828	นางสาวเย็นใจ กาบยุบล	ศษ.บ.	80-2-0096	ครู	คศ.1	80-2-0096	ครู	คศ.1	264,000	-	-	264,000
	พนักงานจ้างตามภารกิจ (ทักษะ)											
829	นางสาวอนิสา จันท	ปวช.	-	ผช.ครูผู้ดูแลเด็ก	-	-	ผช.ครูผู้ดูแลเด็ก	-	147,120	-	-	147,120
830	นางพรทิพย์ สุกณา	ปวช.	-	ผช.ครูผู้ดูแลเด็ก	-	-	ผช.ครูผู้ดูแลเด็ก	-	147,120	-	-	147,120
	ศพด.ชุมชนวัดเพชรจริก											
831	นางรจนา พงศ์ยี่หล้า	ศษ.บ.	80-2-0097	ครู	คศ.1	80-2-0097	ครู	คศ.1	269,400	-	-	269,400
	พนักงานจ้างตามภารกิจ (ทักษะ)											
832	นางจินดา สาราพฤษ	ปวช.	-	ผช.ครูผู้ดูแลเด็ก	-	-	ผช.ครูผู้ดูแลเด็ก	-	147,120	-	-	147,120
833	นางสาวปอรานันท์ รัตนภาหุ	ปวช.	-	ผช.ครูผู้ดูแลเด็ก	-	-	ผช.ครูผู้ดูแลเด็ก	-	147,120	-	-	147,120
	ศพด.ชุมชนวัดชะเมา											
834	นางสาวสุกัญญา อุตระนาค	ศษ.บ.	80-2-0098	ครู	คศ.1	80-2-0098	ครู	คศ.1	258,840	-	-	258,840
	พนักงานจ้างตามภารกิจ (ทักษะ)											
835	นางลักขณา สุวรรณอาสน์	ปวช.	-	ผช.ครูผู้ดูแลเด็ก	-	-	ผช.ครูผู้ดูแลเด็ก	-	147,120	-	-	147,120
	ศพด.ชุมชนสารีบุตร											
836	นางสาวมณฑิรา ทองนวน	ศษ.บ.	80-2-0099	ครู	คศ.1	80-2-0099	ครู	คศ.1	258,840	-	-	258,840
	ศพด.ชุมชนวัดท้าวโคตร											
837	นางอภิญา รำจวน	ศษ.บ.	80-2-0100	ครู	คศ.1	80-2-0100	ครู	คศ.1	258,840	-	-	258,840
	พนักงานจ้างตามภารกิจ (ทักษะ)											
838	นางสาวจารุณี มุสิเกต	ปวช.	-	ผช.ครูผู้ดูแลเด็ก	-	-	ผช.ครูผู้ดูแลเด็ก	-	147,120	-	-	147,120

ที่	ชื่อ - สกุล	คุณวุฒิ การศึกษา	กรอบอัตราค่าจ้างเดิม			กรอบอัตราค่าจ้างใหม่			เงินเดือน			หมายเหตุ
			เลขที่ตำแหน่ง	ตำแหน่ง	ระดับ	เลขที่ตำแหน่ง	ตำแหน่ง	ระดับ	เงินเดือน	เงินประจำ ตำแหน่ง	เงินค่าตอบแทน/ เงินเพิ่มอื่น ๆ	
	พนักงานจ้างตามภารกิจ (ทักษะ)											
851	นางสาวธิดารัตน์ ไวยจารา	ปวช.	-	ผช.ครูผู้ดูแลเด็ก	-	-	ผช.ครูผู้ดูแลเด็ก	-	147,120	-	-	147,120
	ศพด.ชุมชนตลาดหัวอิฐ											
852	นางสาวสุวรรณา รัปไพทอง	ศษ.บ.	80-2-0366	ครู	คศ.1	80-2-0366	ครู	คศ.1	248,880	-	-	248,880
	พนักงานจ้างตามภารกิจ (ทักษะ)											
853	นางลัดดาภรณ์ ศรีอินทร์	ปวช.	-	ผช.ครูผู้ดูแลเด็ก	-	-	ผช.ครูผู้ดูแลเด็ก	-	147,120	-	-	147,120
	ศพด.ชุมชนวัดหัวอิฐ											
854	นางจิราวรรณ ผาลีจันทร์	ศษ.บ.	80-2-0367	ครู	คศ.1	80-2-0367	ครู	คศ.1	248,880	-	-	248,880
	พนักงานจ้างตามภารกิจ (ทักษะ)											
855	นางสารัตน์ จันทร์เมือง	ปวช.	-	ผช.ครูผู้ดูแลเด็ก	-	-	ผช.ครูผู้ดูแลเด็ก	-	147,120	-	-	147,120
	ศพด.ชุมชนการเคหะนครศรีธรรมราช											
856	นางสาวผกามาศ เสนาทอง	ศษ.บ.	80-2-0368	ครู	คศ.1	80-2-0368	ครู	คศ.1	239,040	-	-	239,040
	พนักงานจ้างตามภารกิจ (ทักษะ)											
857	นางสาวกาญจนา จักขุณี	ปวช.	-	ผช.ครูผู้ดูแลเด็ก	-	-	ผช.ครูผู้ดูแลเด็ก	-	147,120	-	-	147,120
	ศพด.ชุมชนศาลามีชัย											
858	นางชุตินา สมใจนึก	ศษ.บ.	80-2-0369	ครู	คศ.1	80-2-0369	ครู	คศ.1	239,040	-	-	239,040
	พนักงานจ้างตามภารกิจ (ทักษะ)											
859	นางมณฑา สุชาติพงษ์	ปวช.	-	ผช.ครูผู้ดูแลเด็ก	-	-	ผช.ครูผู้ดูแลเด็ก	-	147,120	-	-	147,120
	ศพด.ชุมชนประตูลอด											
860	นางสาวศุภลักษณ์ สวัสดิ์	ศษ.บ.	80-2-0370	ครู	คศ.1	80-2-0370	ครู	คศ.1	239,040	-	-	239,040
	พนักงานจ้างตามภารกิจ (ทักษะ)											
861	นางสาวปวีรีชา บุญฉาย	ปวช.	-	ผช.ครูผู้ดูแลเด็ก	-	-	ผช.ครูผู้ดูแลเด็ก	-	126,960	-	-	126,960
862	นางสนธยา วิวิฑพงษ์	ปวช.	-	ผช.ครูผู้ดูแลเด็ก	-	-	ผช.ครูผู้ดูแลเด็ก	-	126,960	-	-	126,960
	สนามกีฬา											
	พนักงานจ้างตามภารกิจ (คุณวุฒิ)											
863	นายสุริโย คงศรี	ปริญญาตรี	-	ครูอาสาพัฒนา	-	-	ครูอาสาพัฒนา	-	206,400	-	-	206,400

ที่	ชื่อ - สกุล	คุณวุฒิ การศึกษา	กรอบอัตราค่าจ้างเดิม			กรอบอัตราค่าจ้างใหม่			เงินเดือน			หมายเหตุ
			เลขที่ตำแหน่ง	ตำแหน่ง	ระดับ	เลขที่ตำแหน่ง	ตำแหน่ง	ระดับ	เงินเดือน	เงินประจำ ตำแหน่ง	เงินค่าตอบแทน/ เงินเพิ่มอื่น ๆ	
864	นายโยธิน ศรีนวลแก้ว	ปวช.	-	ครูอาสาพัฒนา	-	-	ครูอาสาพัฒนา	-	128,400	-	-	128,400
	พนักงานจ้างทั่วไป											
865	นางสาวศุภกาญจน์ บุญชูชิต	ปวช.	-	พนักงานทั่วไป	-	-	พนักงานทั่วไป	-	108,000	-	-	108,000
866	นางเครือวัลย์ โชติวัน	ปวช.	-	พนักงานทั่วไป	-	-	พนักงานทั่วไป	-	108,000	-	-	108,000
867	นางสาวสุวามิ ทิพย์ศรีนิมิตร	ปวช.	-	พนักงานทั่วไป	-	-	พนักงานทั่วไป	-	108,000	-	-	108,000
868	นายอรุพงษ์ หมีเปรม	ปวช.	-	พนักงานทั่วไป	-	-	พนักงานทั่วไป	-	108,000	-	-	108,000
	การศึกษานอกระบบ/เด็กพิเศษ											
	พนักงานจ้างตามภารกิจ (คุณวุฒิ)											
869	นางอารณ์ แสนคม	ปริญญาตรี	-	ครูสอนเด็กด้อยโอกาส	-	-	ครูสอนเด็กด้อยโอกาส	-	206,400	-	-	206,400

สำนักงานประปา (09)												
870	(ว่าง)		21-2-09-2106-001	ผู้อำนวยการสำนักงานประปา	สูง	21-2-09-2106-001	ผู้อำนวยการสำนักงานประปา	สูง	618,600	120,000	120,000	858,600
				(นักบริหารงานประปา)			(นักบริหารงานประปา)					
	ฝ่ายบริหารงานทั่วไป											
871	นางกิตติมาภรณ์ ชุมพล	ศ.บ.(รัฐศาสตรบัณฑิต)	21-2-09-2101-013	หน.ฝ่ายบริหารงานทั่วไป	ต้น	21-2-09-2101-013	หน.ฝ่ายบริหารงานทั่วไป	ต้น	483,120	18,000	-	501,120
				(นักบริหารงานทั่วไป)			(นักบริหารงานทั่วไป)					
	งานธุรการ											
872	นางสาวมะลิวัลย์ พริกประสงค์	ท.บ.(วิทยาการคอมพิวเตอร์)	21-2-09-4101-011	เจ้าพนักงานธุรการ	ชง.	21-2-09-4101-011	เจ้าพนักงานธุรการ	ชง.	203,040	-	-	203,040
873	นางเกษร พลสวัสดิ์	ศศ.บ.(นิเทศศาสตร์)	21-2-09-4101-012	เจ้าพนักงานธุรการ	ปง.	21-2-09-4101-012	เจ้าพนักงานธุรการ	ปง.	174,840	-	-	174,840
874	นางสาวจิราภรณ์ ไชโย	บธ.บ.	21-2-09-4101-013	เจ้าพนักงานธุรการ	ชง.	21-2-09-4101-013	เจ้าพนักงานธุรการ	ชง.	234,960	-	-	234,960
	ฝ่ายการเงินและบัญชี											
875	นางวรรณิ ช่วยสงเคราะห์	บธ.บ.(การจัดการทั่วไป)	21-2-09-2102-010	หน.ฝ่ายการเงินและบัญชี	ต้น	21-2-09-2102-010	หน.ฝ่ายการเงินและบัญชี	ต้น	498,600	18,000	-	516,600
				(นักบริหารงานการคลัง)			(นักบริหารงานการคลัง)					
	งานการเงินและบัญชี											
876	(ว่าง)		21-2-09-3106-002	นักวิชาการคอมพิวเตอร์	ปก./ชก.	21-2-09-3106-002	นักวิชาการคอมพิวเตอร์	ปก./ชก.	355,320	-	-	355,320
877	นางจันทร์รัตน์ ลิ้มจันทร์ทอง	บธ.บ.(บัญชี)	21-2-09-3201-004	นักวิชาการเงินและบัญชี	ชก.	21-2-09-3201-004	นักวิชาการเงินและบัญชี	ชก.	305,640	-	-	305,640
878	นางสาวจรีญา สุภาพโรจน์	บธ.บ.(การบัญชี)	21-2-09-4201-006	เจ้าพนักงานการเงินและบัญชี	ชง.	21-2-09-4201-006	เจ้าพนักงานการเงินและบัญชี	ชง.	194,280	-	-	194,280
	ฝ่ายพัฒนารายได้											
879	นางวิไลลักษณ์ วิชัยดิษฐ์	บธ.บ.(การจัดการทั่วไป)	21-2-09-2102-011	หน.ฝ่ายพัฒนารายได้	ต้น	21-2-09-2102-011	หน.ฝ่ายพัฒนารายได้	ต้น	356,160	18,000	-	374,160
				(นักบริหารงานการคลัง)			(นักบริหารงานการคลัง)					
	งานพัฒนารายได้											
880	(ว่าง)		21-2-09-4201-007	เจ้าพนักงานการเงินและบัญชี	ปง./ชง.	21-2-09-4201-007	เจ้าพนักงานการเงินและบัญชี	ปง./ชง.	297,900	-	-	297,900
881	นายสมศักดิ์ ศรีสุข	ศศ.บ.(เศรษฐศาสตรสหกรณ์)	21-2-09-4204-007	เจ้าพนักงานจัดเก็บรายได้	ชง.	21-2-09-4204-007	เจ้าพนักงานจัดเก็บรายได้	ชง.	296,760	-	-	296,760
	ส่วนผลิต											
882	นายมนต์ชัย บุตรมะรัถยา	ปวส.(ช่างยนต์)	21-2-09-2106-002	ผู้อำนวยการส่วนผลิต	กลาง	21-2-09-2106-002	ผู้อำนวยการส่วนผลิต	กลาง	558,720	30,000	30,000	618,720
				(นักบริหารงานประปา)			(นักบริหารงานประปา)					
	ฝ่ายผลิต											
883	(ว่าง)		21-2-09-2106-004	หน.ฝ่ายผลิต	ต้น	21-2-09-2106-004	หน.ฝ่ายผลิต	ต้น	393,600	18,000	-	411,600
				(นักบริหารงานประปา)			(นักบริหารงานประปา)					

	งานผลิต											
884	(ว่าง)		21-2-09-4705-002	นายช่างเครื่องกล	ปง./ชง.	21-2-09-4705-002	นายช่างเครื่องกล	ปง./ชง.	297,900	-	-	297,900
885	นายสมเดช ลูกมณี	บธ.บ.(การจัดการงานก่อสร้าง)	21-2-09-4707-001	เจ้าพนักงานประปา	ชง.	21-2-09-4707-001	เจ้าพนักงานประปา	ชง.	453,480	-	-	453,480
	ส่วนบริการและซ่อมบำรุง											
886	(ว่าง)		21-2-09-2106-003	ผอ.ส่วนบริการและซ่อมบำรุง	กลาง	21-2-09-2106-003	ผอ.ส่วนบริการและซ่อมบำรุง	กลาง	538,200	30,000	30,000	598,200
				(นักบริหารงานประปา)			(นักบริหารงานประปา)					
	ฝ่ายบริการสาธารณะ											
887	(ว่าง)		21-2-09-2106-005	หน.ฝ่ายบริการสาธารณะ	ต้น	21-2-09-2106-005	หน.ฝ่ายบริการสาธารณะ	ต้น	393,600	18,000	-	411,600
				(นักบริหารงานประปา)			(นักบริหารงานประปา)					
	งานบริการสาธารณะ 1											
888	นายอมร กำลังเกื้อ	ปวส.(ช่างก่อสร้าง)	21-2-09-4707-002	เจ้าพนักงานประปา	ชง.	21-2-09-4707-002	เจ้าพนักงานประปา	ชง.	244,320	-	-	244,320
	งานบริการสาธารณะ 2											
889	(ว่าง)		21-2-09-4707-003	เจ้าพนักงานประปา	ปง./ชง.	21-2-09-4707-003	เจ้าพนักงานประปา	ปง./ชง.	297,900	-	-	297,900
	ลูกจ้างประจำ											
890	นางพวงรัตน์ รักถนอม	ปวส.	-	เจ้าพนักงานการเงินและบัญชี	-	-	เจ้าพนักงานการเงินและบัญชี	-	218,280	-	-	218,280
891	นายอุทร นิกะพงศ์	ปวช.	-	ผู้ช่วยช่างท่อ	-	-	ผู้ช่วยช่างท่อ	-	207,240	-	-	207,240
892	นายอารม จารีย์	ป.4	-	ผู้ช่วยช่างท่อ	-	-	ผู้ช่วยช่างท่อ	-	214,560	-	-	214,560
893	นายชัยภรณ์ พาหุกาญจน์	ปวส.	-	ผู้ช่วยช่างท่อ	-	-	ผู้ช่วยช่างท่อ	-	210,840	-	-	210,840
894	นายสุชาติ พรหมอาวุธ	มศ.3	-	ผู้ช่วยช่างท่อ	-	-	ผู้ช่วยช่างท่อ	-	207,240	-	-	207,240
895	นายจตุพร รักถนอม	ปวท.	-	ผู้ช่วยช่างซ่อมเครื่องยนต์	-	-	ผู้ช่วยช่างซ่อมเครื่องยนต์	-	244,320	-	-	244,320
896	นายอุดมศักดิ์ สุวรรณน้อย	มศ.6	-	พนักงานจตมาตรวัดน้ำ	-	-	พนักงานจตมาตรวัดน้ำ	-	218,280	-	-	218,280
897	นางกาญจนาศ พึ่งเกตุ	ปวช.	-	พนักงานจตมาตรวัดน้ำ	-	-	พนักงานจตมาตรวัดน้ำ	-	240,480	-	-	240,480
898	นายทวีศักดิ์ นุ่นหมื่น	ปวช.	-	พนักงานจตมาตรวัดน้ำ	-	-	พนักงานจตมาตรวัดน้ำ	-	248,160	-	-	248,160
899	นายวีรยุทธ นิยมเดชา	ปวช.	-	พนักงานจตมาตรวัดน้ำ	-	-	พนักงานจตมาตรวัดน้ำ	-	236,640	-	-	236,640
900	นางสุรางค์รัตน์ หนูคง	ปริญญาตรี	-	พนักงานจตมาตรวัดน้ำ	-	-	พนักงานจตมาตรวัดน้ำ	-	240,480	-	-	240,480
901	นายสมเกียรติ พรหมสุวรรณ	ปวท.	-	พนักงานจตมาตรวัดน้ำ	-	-	พนักงานจตมาตรวัดน้ำ	-	207,240	-	-	207,240
902	นายกำพล ตัญญา	ม.6	-	พนักงานผลิตน้ำประปา	-	-	พนักงานผลิตน้ำประปา	-	210,840	-	-	210,840
903	นายประพัทธ์ เสนากัลป์	ปวช.	-	พนักงานผลิตน้ำประปา	-	-	พนักงานผลิตน้ำประปา	-	214,560	-	-	214,560
904	นางชะบาวลัย บุญญิตต์ศักดิ์	ปวช.	-	ภารโรง	-	-	ภารโรง	-	214,560	-	-	214,560

	พนักงานจ้าง											
905	(ว่าง)	-	-	ผช.เจ้าพนักงานการเงินและบัญชี	-	-	ผช.เจ้าพนักงานการเงินและบัญชี	-	138,000	-	-	138,000
906	(ว่าง)	-	-	ผช.เจ้าพนักงานจัดเก็บรายได้	-	-	ผช.เจ้าพนักงานจัดเก็บรายได้	-	138,000	-	-	138,000

กองสวัสดิการสังคม (11)												
907	นางอรนงค์ ชูล้ำภู	ศศ.บ.(พัฒนาชุมชน)	21-2-11-2105-001	ผอ.กองสวัสดิการสังคม	กลาง	21-2-11-2105-001	ผอ.กองสวัสดิการสังคม	กลาง	495,000	67,200	67,200	629,400
				(นักบริหารงานสวัสดิการสังคม)			(นักบริหารงานสวัสดิการสังคม)					
	ฝ่ายสังคมสงเคราะห์											
908	นางเกศวรินทร์ บุญมุสิก	วท.บ.(เทคโนโลยีการเกษตร)	21-2-11-2105-002	หน.ฝ่ายสังคมสงเคราะห์	ต้น	21-2-11-2105-002	หน.ฝ่ายสังคมสงเคราะห์	ต้น	566,880	18,000	-	584,880
				(นักบริหารงานสวัสดิการสังคม)			(นักบริหารงานสวัสดิการสังคม)					
	งานสวัสดิการสังคม											
909	นางสาวรุ่งรัตน์ ฌ นคร	วท.บ.(สังคมวิทยา)	21-2-11-3802-001	นักสังคมสงเคราะห์	ชก.	21-2-11-3802-001	นักสังคมสงเคราะห์	ชก.	293,880	-	-	293,880
910	นางภัทรีรัชต์ ฑิฆะ	(สังคมสงเคราะห์)	21-2-11-3802-002	นักสังคมสงเคราะห์	ชก.	21-2-11-3802-002	นักสังคมสงเคราะห์	ชก.	311,640	-	-	311,640

911	นางนพวรรณ จิตดีโสภณ	ปวส.(คอมพิวเตอร์)	21-2-11-4101-014	เจ้าพนักงานธุรการ	ชง.	21-2-11-4101-014	เจ้าพนักงานธุรการ	ชง.	318,960	-	-	318,960
	ฝ่ายพัฒนาชุมชน											
912	(ว่าง)		21-2-11-2105-003	หน.ฝ่ายพัฒนาชุมชน	ต้น	21-2-11-2105-003	หน.ฝ่ายพัฒนาชุมชน	ต้น	393,600	18,000	-	411,600
				(นักบริหารงานสวัสดิการสังคม)			(นักบริหารงานสวัสดิการสังคม)					
	งานพัฒนาชุมชน											
913	นางมยุรี มีชัย	วท.บ.(เทคโนโลยีการเกษตร)	21-2-11-3801-001	นักพัฒนาชุมชน	ชก.	21-2-11-3801-001	นักพัฒนาชุมชน	ชก.	311,640	-	-	311,640
914	นายสิริชัย พิศสุวรรณ	ศศ.บ.(รัฐศาสตร์)	21-2-11-3801-002	นักพัฒนาชุมชน	ชก.	21-2-11-3801-002	นักพัฒนาชุมชน	ชก.	329,760	-	4,440	334,200
915	นางสาวประภัสสร คงช่วย	ศศ.บ.(พัฒนาชุมชน)	21-2-11-3801-003	นักพัฒนาชุมชน	ชก.	21-2-11-3801-003	นักพัฒนาชุมชน	ชก.	262,560	-	-	262,560
	ลูกจ้างประจำ											
916	นางอารีย์ ลูกมณี	ปวท.	-	เจ้าพนักงานธุรการ	-	-	เจ้าพนักงานธุรการ	-	221,760	-	-	221,760
	พนักงานจ้าง											
917	(ว่าง)		-	ผช.นักสังคมสงเคราะห์	-	-	ผช.นักสังคมสงเคราะห์	-	180,000	-	-	180,000
918	(ว่าง)		-	ผช.นักพัฒนาชุมชน	-	-	ผช.นักพัฒนาชุมชน	-	180,000	-	-	180,000
919	(ว่าง)		-	ผช.นักพัฒนาชุมชน	-	-	ผช.นักพัฒนาชุมชน	-	180,000	-	-	180,000

หน่วยตรวจสอบภายใน (12)

920	นางอุไรลักษณ์ ออสปอนพันธ์	บร.ม.(บริหารธุรกิจ)	21-2-12-3205-001	นักวิชาการตรวจสอบภายใน	ชก.	21-2-12-3205-001	นักวิชาการตรวจสอบภายใน	ชก.	369,480	-	-	369,480
	ลูกจ้างประจำ											
921	นางศัทธิตยา มุประสิทธิ์	ปริญญาตรี	-	เจ้าพนักงานธุรการ	-	-	เจ้าพนักงานธุรการ	-	188,640	-	-	188,640

กองการแพทย์ (13)

922	(ว่าง)		21-2-13-3615-001	ผอ.กองการแพทย์	ชพ.	21-2-13-3615-001	ผอ.กองการแพทย์	ชพ.	538,200	67,200	67,200	672,600
				(นายแพทย์)			(นายแพทย์)					
	ฝ่ายการเงินและบัญชี											
923	นางสุพานี วงษ์นุรักษ์	กศ.บ.(ธุรกิจการศึกษา)	21-2-13-2102-012	หน.ฝ่ายการเงินและบัญชี	ต้น	21-2-13-2102-012	หน.ฝ่ายการเงินและบัญชี	ต้น	369,480	18,000	-	387,480

945	นายรังกวศ์ ประเสริฐไทย	ท.บ.(ทันตแพทย์)	21-2-13-3613-001	ทันตแพทย์	ชก.	21-2-13-3613-001	ทันตแพทย์	ชก.	389,400	42,000	-	431,400
946	นางสาวมกลชฌก ผลิตรัตน์	ท.บ.(ทันตแพทย์)	21-2-13-3613-002	ทันตแพทย์	ปก.	21-2-13-3613-002	ทันตแพทย์	ปก.	293,760	-	-	293,760
947	(ว่าง)		21-2-13-3613-003	ทันตแพทย์	ปก./ชก.	21-2-13-3613-003	ทันตแพทย์	ปก./ชก.	355,320	-	-	355,320
948	นางจรรยา ทิศนโกวิท	ป.ทันตภิบาล	21-2-13-4609-001	เจ้าพนักงานทันตสาธารณสุข	ชง.	21-2-13-4609-001	เจ้าพนักงานทันตสาธารณสุข	ชง.	352,080	-	-	352,080
949	นางศุภมาศ ทองแก้ว	ป.สศ.(เทคนิคเภสัชกรรม)	21-2-13-4609-002	เจ้าพนักงานทันตสาธารณสุข	ชง.	21-2-13-4609-002	เจ้าพนักงานทันตสาธารณสุข	ชง.	313,440	-	-	313,440
950	นางสาวดวงฤดี บำรุง	ป.สศ.(เทคนิคเภสัชกรรม)	21-2-13-4609-003	เจ้าพนักงานทันตสาธารณสุข	ชง.	21-2-13-4609-003	เจ้าพนักงานทันตสาธารณสุข	ชง.	269,880	-	-	269,880
	งานขั้นสุดและรังสีวิทยา											
951	นางสาวจงจิตร แดงขาว	วท.บ.(พยาบาลศาสตร์)	21-2-13-3610-001	นักวิทยาศาสตร์การแพทย์	ชก.	21-2-13-3610-001	นักวิทยาศาสตร์การแพทย์	ชก.	311,640	-	-	311,640
952	นางสาวอารีรัตน์ จันทร์แดง	วท.บ.(พยาบาลศาสตร์)	21-2-13-3610-002	นักวิทยาศาสตร์การแพทย์	ชก.	21-2-13-3610-002	นักวิทยาศาสตร์การแพทย์	ชก.	299,640	-	-	299,640
953	(ว่าง)		21-2-13-4606-001	เจ้าพนักงานรังสีการแพทย์	ปง./ชง.	21-2-13-4606-001	เจ้าพนักงานรังสีการแพทย์	ปง./ชง.	297,900	-	-	297,900

	ฝ่ายการพยาบาล											
	งานเวชการสังคม											
954	นางปิยะนาล ลักษณะวิลาศ	พย.บ.(การพยาบาล)	21-2-13-3602-001	พยาบาลวิชาชีพ	ชก.	21-2-13-3602-001	พยาบาลวิชาชีพ	ชก.	429,240	42,000	-	471,240
955	นางสาวเสาวณีย์ ไชยวารธณ	ป.พ.ส	21-2-13-3602-002	พยาบาลวิชาชีพ	ชพ.	21-2-13-3602-002	พยาบาลวิชาชีพ	ชพ.	558,720	67,200	67,200	693,120
956	นางสาวจิรกมล โสพรรณรัตน์	พย.บ.(การพยาบาล)	21-2-13-3602-003	พยาบาลวิชาชีพ	ชก.	21-2-13-3602-003	พยาบาลวิชาชีพ	ชก.	389,400	42,000	-	431,400
957	นางชลิกา สรภักดิ์เจริญ	พย.บ.(การพยาบาล)	21-2-13-3602-004	พยาบาลวิชาชีพ	ชก.	21-2-13-3602-004	พยาบาลวิชาชีพ	ชก.	342,720	42,000	-	384,720
958	นางพมรศรี ทินนาม	ป.พย.(การผดุงครรภ์)	21-2-13-3602-005	พยาบาลวิชาชีพ	ชพ.	21-2-13-3602-005	พยาบาลวิชาชีพ	ชพ.	511,440	67,200	67,200	645,840
959	นางจตุพร เลิศมนัสชัย	ป.พย.(การผดุงครรภ์)	21-2-13-3602-006	พยาบาลวิชาชีพ	ชก.	21-2-13-3602-006	พยาบาลวิชาชีพ	ชก.	593,760	42,000	-	635,760
960	นางบุญเสริม พิภูลกาญจนาณี	ป.พ.ส.	21-2-13-3602-007	พยาบาลวิชาชีพ	ชก.	21-2-13-3602-007	พยาบาลวิชาชีพ	ชก.	539,880	42,000	-	581,880
961	นางสาวสุรัสวดี กัมมารเจษฎากุล	พย.บ.(การพยาบาล)	21-2-13-3602-008	พยาบาลวิชาชีพ	ชก.	21-2-13-3602-008	พยาบาลวิชาชีพ	ชก.	349,320	42,000	-	391,320
962	นางสาวมยุรี สงสมม	พย.บ.(การพยาบาล)	21-2-13-3602-009	พยาบาลวิชาชีพ	ชก.	21-2-13-3602-009	พยาบาลวิชาชีพ	ชก.	293,880	-	-	293,880
963	นางอ่อนพัทตร์ ขุนอักษร	พย.บ.(การพยาบาล)	21-2-13-3602-010	พยาบาลวิชาชีพ	ชก.	21-2-13-3602-010	พยาบาลวิชาชีพ	ชก.	311,640	-	-	311,640
964	นางสาวปิยมาภรณ์ ทองเกลี้ยง	พย.บ.(การพยาบาล)	21-2-13-3602-011	พยาบาลวิชาชีพ	ชก.	21-2-13-3602-011	พยาบาลวิชาชีพ	ชก.	299,640	-	-	299,640
965	นางสาวอภิญญา วิมนต์ทรง	พย.บ.(การพยาบาล)	21-2-13-3602-012	พยาบาลวิชาชีพ	ชก.	21-2-13-3602-012	พยาบาลวิชาชีพ	ชก.	329,760	-	-	329,760
966	นางสาวธัญญา อมรชาติ	พย.บ.(การพยาบาล)	21-2-13-3602-013	พยาบาลวิชาชีพ	ชก.	21-2-13-3602-013	พยาบาลวิชาชีพ	ชก.	288,120	-	-	288,120
	งานผู้ป่วยนอกและอุบัติเหตุ											
967	นางสาวเทพสุดา ธารภรณ์	พย.บ.(การพยาบาล)	21-2-13-3602-014	พยาบาลวิชาชีพ	ปก.	21-2-13-3602-014	พยาบาลวิชาชีพ	ปก.	218,400	-	-	218,400

968	นางสาวเสาวภาคย์ จินดาโชติ	พย.บ.(การพยาบาล)	21-2-13-3602-015	พยาบาลวิชาชีพ	ปก.	21-2-13-3602-015	พยาบาลวิชาชีพ	ปก.	249,240	-	-	249,240
969	นางเตือนจิตต์ ช่วยจันทร์	พย.บ.(การพยาบาล)	21-2-13-3602-016	พยาบาลวิชาชีพ	ชก.	21-2-13-3602-016	พยาบาลวิชาชีพ	ชก.	422,640	42,000	-	464,640
970	นางจิราภรณ์ กาญจรัตน์	พย.บ.(การพยาบาล)	21-2-13-3602-017	พยาบาลวิชาชีพ	ชก.	21-2-13-3602-017	พยาบาลวิชาชีพ	ชก.	429,240	42,000	-	471,240
971	นางสาวชนันท์กานต์ สิ่งที่รักกุลเดช	พย.บ.(การพยาบาล)	21-2-13-3602-018	พยาบาลวิชาชีพ	ชก.	21-2-13-3602-018	พยาบาลวิชาชีพ	ชก.	336,360	42,000	-	378,360
972	นางสาวกรวรรณ ทรัพย์มาก	พย.บ.(การพยาบาล)	21-2-13-3602-019	พยาบาลวิชาชีพ	ชก.	21-2-13-3602-019	พยาบาลวิชาชีพ	ชก.	305,640	-	-	305,640
973	นางสาวสุพัตรา รัตน์เสวี	พย.บ.(การพยาบาล)	21-2-13-3602-020	พยาบาลวิชาชีพ	ชก.	21-2-13-3602-020	พยาบาลวิชาชีพ	ชก.	299,640	-	-	299,640
974	นางสาวบุญมา เชื้อทอง	พย.บ.(การพยาบาล)	21-2-13-3602-021	พยาบาลวิชาชีพ	ชก.	21-2-13-3602-021	พยาบาลวิชาชีพ	ชก.	305,640	-	-	305,640
975	นางสาวสุนันท์ ทองพรหม	พย.ม.(การพยาบาล)	21-2-13-3602-022	พยาบาลวิชาชีพ	ชก.	21-2-13-3602-022	พยาบาลวิชาชีพ	ชก.	329,760	-	-	329,760
976	นางบุญเพ็ญ ชันคล้าย	พย.บ.(การพยาบาล)	21-2-13-3602-023	พยาบาลวิชาชีพ	ชก.	21-2-13-3602-023	พยาบาลวิชาชีพ	ชก.	299,640	-	-	299,640
977	นางจารุณี ไตรรัตน์	พย.บ.(การพยาบาล)	21-2-13-3602-024	พยาบาลวิชาชีพ	ชก.	21-2-13-3602-024	พยาบาลวิชาชีพ	ชก.	293,880	-	-	293,880
978	นางสาวปภาภัท ทองศิริ	พย.บ.(การพยาบาล)	21-2-13-3602-025	พยาบาลวิชาชีพ	ชก.	21-2-13-3602-025	พยาบาลวิชาชีพ	ชก.	266,040	-	-	266,040
979	นางพนารัตน์ ศิริพันธะ	พย.บ.(การพยาบาล)	21-2-13-3602-026	พยาบาลวิชาชีพ	ชก.	21-2-13-3602-026	พยาบาลวิชาชีพ	ชก.	342,720	42,000	-	384,720
	งานผู้ป่วยใน											
980	นางยุพดี จุฑารัตนกุล	พย.บ.(การพยาบาล)	21-2-13-3602-027	พยาบาลวิชาชีพ	ชก.	21-2-13-3602-027	พยาบาลวิชาชีพ	ชก.	349,320	42,000	-	391,320
981	นางเทวี ภูมิพันธ์	พย.บ.(การพยาบาล)	21-2-13-3602-028	พยาบาลวิชาชีพ	ชก.	21-2-13-3602-028	พยาบาลวิชาชีพ	ชก.	396,000	42,000	-	438,000
982	นางเรวดี พงศ์สมัคร	พย.บ.(การพยาบาล)	21-2-13-3602-029	พยาบาลวิชาชีพ	ชก.	21-2-13-3602-029	พยาบาลวิชาชีพ	ชก.	323,760	-	-	323,760
983	นางสาวสรีพร ชมบุญ	พย.บ.(การพยาบาล)	21-2-13-3602-030	พยาบาลวิชาชีพ	ชก.	21-2-13-3602-030	พยาบาลวิชาชีพ	ชก.	293,880	-	-	293,880
984	นางวิลาวัลย์ กุลชนะนิตี	พย.บ.(การพยาบาล)	21-2-13-3602-031	พยาบาลวิชาชีพ	ปก.	21-2-13-3602-031	พยาบาลวิชาชีพ	ปก.	266,760	-	-	266,760
985	นางสาวจามจิรา สุทิน	พย.บ.(การพยาบาล)	21-2-13-3602-032	พยาบาลวิชาชีพ	ชพ.	21-2-13-3602-032	พยาบาลวิชาชีพ	ชพ.	519,600	67,200	67,200	654,000
986	นางกรรณิกา ศรีศิลป์	พย.บ.(การพยาบาล)	21-2-13-3602-033	พยาบาลวิชาชีพ	ชก.	21-2-13-3602-033	พยาบาลวิชาชีพ	ชก.	349,320	42,000	-	391,320
987	นางสาวฉัตรแก้ว นนทฤทธิ์	พย.บ.(การพยาบาล)	21-2-13-3602-034	พยาบาลวิชาชีพ	ชก.	21-2-13-3602-034	พยาบาลวิชาชีพ	ชก.	323,760	-	-	323,760
988	นางปราณคนิสร คงธนะวานิช	วท.บ.(พยาบาลศาสตร์)	21-2-13-3602-035	พยาบาลวิชาชีพ	ชก.	21-2-13-3602-035	พยาบาลวิชาชีพ	ชก.	311,640	-	-	311,640
989	นางสุทธินาด ศรีสวัสดิ์	พย.บ.(การพยาบาล)	21-2-13-3602-036	พยาบาลวิชาชีพ	ชก.	21-2-13-3602-036	พยาบาลวิชาชีพ	ชก.	566,880	42,000	-	608,880
990	นางพนรัตน์ เฟื่องหนู	พย.บ.(การพยาบาล)	21-2-13-3602-037	พยาบาลวิชาชีพ	ชก.	21-2-13-3602-037	พยาบาลวิชาชีพ	ชก.	329,760	42,000	-	371,760
991	นางอ่อนอำไพ วงศ์ปาลามานัน	พย.บ.(การพยาบาล)	21-2-13-3602-038	พยาบาลวิชาชีพ	ชก.	21-2-13-3602-038	พยาบาลวิชาชีพ	ชก.	336,360	42,000	-	378,360
992	นางสาวสรารัตน์ รัตนบุรี	พย.บ.(การพยาบาล)	21-2-13-3602-039	พยาบาลวิชาชีพ	ปก.	21-2-13-3602-039	พยาบาลวิชาชีพ	ปก.	266,760	-	-	266,760
	ศูนย์บริการสาธารณสุข (ฝ่าย)											
	ศูนย์บริการสาธารณสุข 1 โพธิ์เสด็จ											
993	นางสาวบุญเรือน คำแก้ว	พย.บ.(การพยาบาล)	21-2-13-3602-040	พยาบาลวิชาชีพ	ชก.	21-2-13-3602-040	พยาบาลวิชาชีพ	ชก.	293,880	-	-	293,880

994	นางสาวชุตติมา ธานีรัตน์	พย.บ.(การพยาบาล)	21-2-13-3602-041	พยาบาลวิชาชีพ	ชก.	21-2-13-3602-041	พยาบาลวิชาชีพ	ชก.	329,760	42,000	-	371,760
995	นางเทพกัลยา เหมทานนท์	พย.ม.(การพยาบาล)	21-2-13-3602-042	พยาบาลวิชาชีพ	ชก.	21-2-13-3602-042	พยาบาลวิชาชีพ	ชก.	396,000	42,000	-	438,000
	ศูนย์บริการสาธารณสุข 2 ทุ่งจีน											
996	นางสาววรุณยุพา ปินนะ	พย.บ.(การพยาบาล)	21-2-13-3602-043	พยาบาลวิชาชีพ	ปก.	21-2-13-3602-043	พยาบาลวิชาชีพ	ปก.	271,200	-	-	271,200
997	นางสาวศุภักษร สงหนู	พย.บ.(การพยาบาล)	21-2-13-3602-044	พยาบาลวิชาชีพ	ปก.	21-2-13-3602-044	พยาบาลวิชาชีพ	ปก.	262,560	-	-	262,560
998	นางสาวสกวารัตน์ เดชสุด	พย.บ.(การพยาบาล)	21-2-13-3602-045	พยาบาลวิชาชีพ	ชก.	21-2-13-3602-045	พยาบาลวิชาชีพ	ชก.	305,640	-	-	305,640
	ศูนย์บริการสาธารณสุข 3 ศรีทวี											
999	นางสาวณัฐธัญญา ชูพรหมแก้ว	พย.บ.(การพยาบาล)	21-2-13-3602-046	พยาบาลวิชาชีพ	ปก.	21-2-13-3602-046	พยาบาลวิชาชีพ	ปก.	199,200	-	-	199,200
1000	นางสาวจรัสศรี เมฆแก้ว	พย.บ.(การพยาบาล)	21-2-13-3602-047	พยาบาลวิชาชีพ	ชก.	21-2-13-3602-047	พยาบาลวิชาชีพ	ชก.	282,600	-	-	282,600
1001	นางสุทธิดานต์ โพธิวงศ์	พย.บ.(การพยาบาล)	21-2-13-3602-048	พยาบาลวิชาชีพ	ชก.	21-2-13-3602-048	พยาบาลวิชาชีพ	ชก.	336,360	-	-	336,360
	ศูนย์บริการสาธารณสุข 4 คูขวาง				ชก.			ชก.				
1002	นางสุวิไล วงศ์พรัตน์	พย.บ.(การพยาบาล)	21-2-13-3602-049	พยาบาลวิชาชีพ	ชก.	21-2-13-3602-049	พยาบาลวิชาชีพ	ชก.	336,360	-	-	336,360
1003	นางนงเยาว์ บุญกอบ	พย.บ.(การพยาบาล)	21-2-13-3602-050	พยาบาลวิชาชีพ	ชก.	21-2-13-3602-050	พยาบาลวิชาชีพ	ชก.	435,720	42,000	-	477,720
1004	นางปิ่นอนงค์ ช่วยรักษ	พย.บ.(การพยาบาล)	21-2-13-3602-051	พยาบาลวิชาชีพ	ปก.	21-2-13-3602-051	พยาบาลวิชาชีพ	ปก.	229,920	-	-	229,920
	ศูนย์บริการสาธารณสุข 5 ศาลามีชัย											
1005	นางสาวอมลณัฐ ยศไพโรจน์	พย.บ.(การพยาบาล)	21-2-13-3602-052	พยาบาลวิชาชีพ	ชก.	21-2-13-3602-052	พยาบาลวิชาชีพ	ชก.	288,120	-	-	288,120
1006	นางสุนารี ไบสุข	พย.บ.(การพยาบาล)	21-2-13-3602-053	พยาบาลวิชาชีพ	ชก.	21-2-13-3602-053	พยาบาลวิชาชีพ	ชก.	323,760	-	-	323,760
1007	นางรุ่งทิพย์ มณีฉาย	พย.บ.(การพยาบาล)	21-2-13-3602-054	พยาบาลวิชาชีพ	ชก.	21-2-13-3602-054	พยาบาลวิชาชีพ	ชก.	369,480	-	-	369,480
	ลูกจ้างประจำ											
1008	นางธมนวรรณ อุดรนาค	ปวส.	-	เจ้าพนักงานธุรการ	-	-	เจ้าพนักงานธุรการ	-	252,120	-	-	252,120
1009	นายพงษ์ศักดิ์ มูลิกวงศ์	มศ.3	-	พนักงานขับรถยนต์	-	-	พนักงานขับรถยนต์	-	232,920	-	-	232,920
1010	นางสาวยุพิน ไบมีเด็น	ปวช.	-	นักการ	-	-	นักการ	-	210,840	-	-	210,840
1011	นางสาวมณฑนา ภัคดีไทย	ปวส.	-	นักการ	-	-	นักการ	-	214,560	-	-	214,560
1012	นางพัชรินทร์ หนูทอง	ปวส.	-	นักการ	-	-	นักการ	-	207,240	-	-	207,240
	พนักงานจ้าง											
1013	นางสาวอุไรรัตน์ ชาญณรงค์	พย.บ.(การพยาบาล)	-	ผช.พยาบาลวิชาชีพ	-	-	ผช.พยาบาลวิชาชีพ	-	189,000	-	-	189,000
1014	นางสาวอรรรณ ชูวงศ์	พย.บ.(การพยาบาล)	-	ผช.พยาบาลวิชาชีพ	-	-	ผช.พยาบาลวิชาชีพ	-	187,200	-	-	187,200
1015	นางสาววันทนา พูลสง	พย.บ.(การพยาบาล)	-	ผช.พยาบาลวิชาชีพ	-	-	ผช.พยาบาลวิชาชีพ	-	189,000	-	-	189,000
1016	นางสาวปรัชญาภรณ์ ถาวรสุวรรณ	พย.บ.(การพยาบาล)	-	ผช.พยาบาลวิชาชีพ	-	-	ผช.พยาบาลวิชาชีพ	-	189,000	-	-	189,000

1017	นางสาวนิลบล เหล่าไพบุลย์กุล	พย.บ.(การพยาบาล)	-	ผช.พยาบาลวิชาชีพ	-	-	ผช.พยาบาลวิชาชีพ	-	189,000	-	-	189,000
1018	นางสาวลลัญญา อากการส	พย.บ.(การพยาบาล)	-	ผช.พยาบาลวิชาชีพ	-	-	ผช.พยาบาลวิชาชีพ	-	187,200	-	-	187,200
1019	นางางอโนมา เรืองเต็ม	พย.บ.(การพยาบาล)	-	ผช.พยาบาลวิชาชีพ	-	-	ผช.พยาบาลวิชาชีพ	-	187,200	-	-	187,200
1020	(ว่าง)		-	ผช.พยาบาลวิชาชีพ	-	-	ผช.พยาบาลวิชาชีพ	-	180,000	-	-	180,000
1021	(ว่าง)		-	ผช.พยาบาลวิชาชีพ	-	-	ผช.พยาบาลวิชาชีพ	-	180,000	-	-	180,000
1022	(ว่าง)		-	ผช.พยาบาลวิชาชีพ	-	-	ผช.พยาบาลวิชาชีพ	-	180,000	-	-	180,000
1023	(ว่าง)		-	ผช.พยาบาลวิชาชีพ	-	-	ผช.พยาบาลวิชาชีพ	-	180,000	-	-	180,000
1024	(ว่าง)		-	ผช.พยาบาลวิชาชีพ	-	-	ผช.พยาบาลวิชาชีพ	-	180,000	-	-	180,000
1025	นางนุชรี อ่อนเกตุพล	วท.บ.(เทคนิคการแพทย์)	-	ผช.นักวิทยาศาสตร์การแพทย์	-	-	ผช.นักวิทยาศาสตร์การแพทย์	-	189,000	-	-	189,000
1026	นางสาวอุมาพร ช่วยหนู	วท.บ.(เทคนิคการแพทย์)	-	ผช.นักวิทยาศาสตร์การแพทย์	-	-	ผช.นักวิทยาศาสตร์การแพทย์	-	187,200	-	-	187,200
1027	นางสาวสุทธิยา แก้วกล้า	กภ.บ.(กายภาพบำบัด)	-	ผช.นักกายภาพบำบัด	-	-	ผช.นักกายภาพบำบัด	-	189,000	-	-	189,000
1028	นางสาวปิยวรรณ สุวรรณพาณิชย์	วท.บ.(กายภาพบำบัด)	-	ผช.นักกายภาพบำบัด	-	-	ผช.นักกายภาพบำบัด	-	187,200	-	-	187,200
1029	นางสาวนงลักษณ์ มหาวิจิตร	วท.บ.(การแพทย์แผนไทย)	-	ผช.แพทย์แผนไทย	-	-	ผช.แพทย์แผนไทย	-	189,000	-	-	189,000
1030	นางสาวดาเรศ พรหมสวัสดิ์	วท.บ.(การแพทย์แผนไทย)	-	ผช.แพทย์แผนไทย	-	-	ผช.แพทย์แผนไทย	-	187,200	-	-	187,200

ยุทธศาสตร์ที่ 5 การสร้างวัฒนธรรมองค์กรให้มีการแลกเปลี่ยนเรียนรู้และพัฒนา ดังนี้

- 5.1 เสริมสร้างวัฒนธรรมการเรียนรู้ในองค์กร
- 5.2 พัฒนาระบบฐานข้อมูล
- 5.3 พัฒนาเครือข่ายเทคโนโลยีสารสนเทศเพื่อสนับสนุนการปฏิบัติงาน
- 5.4 ส่งเสริมการถ่ายทอดความรู้จากผู้เชี่ยวชาญสู่ผู้ปฏิบัติ

ตามแผนยุทธศาสตร์การพัฒนาบุคคล ระยะ 3 ปี (พ.ศ.2561 – 2563) เทศบาลนคร นครศรีธรรมราช สามารถจัดทำเป็นแผนพัฒนาทรัพยากรบุคคลรายปี ประกอบด้วย 7 ด้าน ดังนี้

1. ด้านการบริหาร
2. ด้านงานสารบรรณ
3. ด้านการพัฒนากระบวนการทัศน์ และคุณลักษณะในงาน
4. ด้านการเสริมสร้างบทบาทหญิง ชาย
5. ด้านการบริหารทรัพยากรบุคคล
6. ด้านเสริมสมรรถนะด้านเทคโนโลยีสารสนเทศ
7. ด้านเสริมสมรรถนะด้านภาษา

ทั้งนี้ ตามแผนพัฒนาทรัพยากรบุคคลรายปี เทศบาลนครนครศรีธรรมราช อาจใช้วิธีการพัฒนาใดวิธีหนึ่งหรือหลายวิธีก็ได้ เช่น

1. การพัฒนาผู้บริหาร

- 1.1 หลักสูตรกลยุทธ์การบริหารผลการปฏิบัติงาน
- 1.2 หลักสูตรศึกษาดูงานองค์กรตัวอย่าง

2. การพัฒนาความชำนาญการ (สายปฏิบัติ)

- 2.1 หลักสูตรการพัฒนาองค์กร
- 2.2 หลักสูตรการบริหารผลการปฏิบัติงาน
- 2.3 หลักสูตรนวัตกรรมในการบริหารภาครัฐ
- 2.4 หลักสูตรบริหารเทคโนโลยีสารสนเทศ
- 2.5 หลักสูตรพัฒนากระบวนการทำงาน

3. การพัฒนาข้าราชการบรรจุใหม่/การเปลี่ยนสายงาน

- 3.1 การให้ฝึกทดลองปฏิบัติงาน ให้ทดลองปฏิบัติงานสำหรับบุคคลที่บรรจุใหม่ ประกอบด้วย การปฐมนิเทศ การเรียนรู้ด้วยตนเอง และการฝึกอบรมสัมมนาร่วมกัน
- 3.2 การคัดเลือกหรือสอบคัดเลือกเพื่อเปลี่ยนสายงาน

13.ประกาศคุณธรรมจริยธรรมของพนักงานเทศบาล ลูกจ้างประจำและพนักงานจ้าง

เทศบาลนครนครศรีธรรมราช ได้ประกาศมาตรฐานทางคุณธรรม เพื่อให้พนักงานเทศบาล ลูกจ้างประจำ และพนักงานจ้าง ยึดถือเป็นหลักการ แนวทางปฏิบัติ และเป็นเครื่องกำกับความประพฤติของตน ตามประกาศคณะกรรมการมาตรฐานการบริหารงานบุคคลส่วนท้องถิ่น เรื่อง กำหนดมาตรฐานกลางทางจริยธรรม ของข้าราชการ พนักงาน และลูกจ้างขององค์กรปกครองส่วนท้องถิ่น ดังต่อไปนี้

ข้าราชการ พนักงานและลูกจ้างขององค์กรปกครองส่วนท้องถิ่น มีหน้าที่ดำเนินการให้เป็นไปตามกฎหมายเพื่อรักษาประโยชน์ส่วนรวมและประเทศชาติ อำนวยความสะดวกและให้บริการแก่ประชาชนตามหลักธรรมาภิบาล โดยจะต้องยึดมั่นในค่านิยมหลักของมาตรฐานจริยธรรม ดังนี้

- 1) การยึดมั่นในคุณธรรมและจริยธรรม
- 2) การมีจิตสำนึกที่ดี ซื่อสัตย์ สุจริต และรับผิดชอบ
- 3) การยึดถือประโยชน์ของประเทศไทยเหนือกว่าประโยชน์ส่วนตน และไม่มีผลประโยชน์ทับซ้อน
- 4) การยืนหยัดทำในสิ่งที่ถูกต้อง เป็นธรรม และถูกกฎหมาย
- 5) การให้บริการประชาชนด้วยความรวดเร็ว มีอัธยาศัย และไม่เลือกปฏิบัติ
- 6) การให้ข้อมูลข่าวสารแก่ประชาชนอย่างครบถ้วน ถูกต้อง และไม่บิดเบือนข้อเท็จจริง
- 7) การมุ่งผลสัมฤทธิ์ของงาน รักษามาตรฐาน มีคุณภาพโปร่งใส และตรวจสอบได้
- 8) การยึดมั่นในระบอบประชาธิปไตยอันมีพระมหากษัตริย์ทรงเป็นประมุข
- 9) การยึดมั่นในหลักจรรยาวิชาชีพขององค์กร

