

# สรุปรายรับ

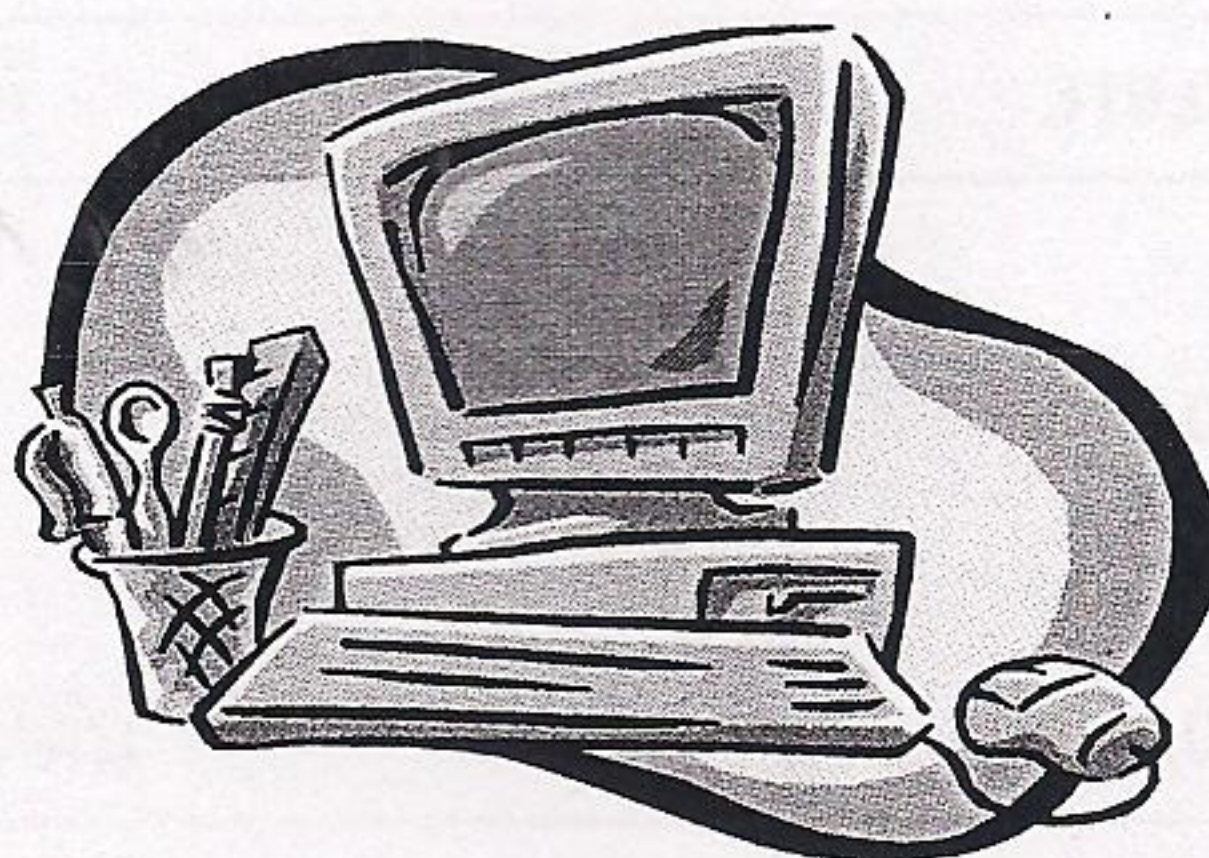

ฝ่ายพัฒนารายได้ ส่วนพัฒนารายได้  
สำนักการคลัง เทศบาลนครนครศรีธรรมราช



รายงานสรุปรายรับจริง ประจำปีงบประมาณ 2561

ฝ่ายพัฒนารายได้ ส่วนพัฒนารายได้

สำนักงานคลัง เทศบาลนครนครศรีธรรมราช

รายการ	ประมาณการ	รายรับจริง
<b>รายได้จัดเก็บเอง</b>		
<b>หมวดภาษีอากรที่เทศบาลจัดเก็บเอง</b>		
1. ภาษีโรงเรือนและที่ดิน	70,000,000.00	84,771,738.82
2. ภาษีบำรุงท้องที่	1,200,000.00	1,748,756.79
3. ภาษีป้าย	12,000,000.00	12,464,967.74
4. อากรฆ่าสัตว์	680,000.00	939,635.00
<b>รวมภาษีอากรที่เทศบาลจัดเก็บเอง</b>	<b>83,880,000.00</b>	<b>99,925,098.35</b>
<b>รายได้ที่รัฐบาลเก็บเพิ่มแล้วจัดสรรให้</b>		
1. ภาษีและค่าธรรมเนียมรถยนต์ล้อเลื่อน	5,000,000.00	3,528,437.71
2. ภาษีมูลค่าเพิ่มตาม พ.ร.บ. กำหนดแผนฯ	192,000,000.00	218,415,433.18
3. ภาษีมูลค่าเพิ่มตาม พ.ร.บ. จัดสรรรายได้ (1 ใน 9)	44,000,000.00	44,916,334.23
4. ภาษีธุรกิจเฉพาะ	2,000,000.00	1,847,403.20
5. ภาษีสรรพสามิตและภาษีสุรา	67,000,000.00	84,463,134.27
<b>รวมภาษีที่รัฐจัดสรรให้</b>	<b>310,000,000.00</b>	<b>353,170,742.59</b>
<b>ภาษีอากรที่รัฐบาลจัดเก็บมอบให้ทั้งจำนวน</b>		
1. ค่าภาคหลวงแร่	2,000,000.00	2,185,170.86
2. ค่าภาคหลวงปิโตรเลียม	1,000,000.00	1,242,704.27
3. ค่าธรรมเนียมจดทะเบียนสิทธิและนิติกรรมที่ดิน	43,000,000.00	49,125,059.00
<b>รวมภาษีที่รัฐจัดเก็บมอบให้ทั้งจำนวน</b>	<b>46,000,000.00</b>	<b>52,552,934.13</b>
<b>รวมหมวดภาษีอากรและภาษีจัดสรร</b>	<b>439,880,000.00</b>	<b>505,648,775.07</b>
<b>หมวดค่าธรรมเนียม ค่าปรับ และใบอนุญาต</b>		
1. ค่าธรรมเนียมโรงฆ่าสัตว์	1,000,000.00	934,707.00
2. ค่าธรรมเนียมโรงพักสัตว์	200,000.00	187,311.00
3. ค่าธรรมเนียมเกี่ยวกับใบอนุญาตการขายสุรา	40,000.00	44,493.90
4. ค่าธรรมเนียมเกี่ยวกับใบอนุญาตการพนัน	6,000.00	3,030.00
5. ค่าธรรมเนียมเกี่ยวกับการควบคุมอาคาร	280,000.00	217,263.00
6. ค่าธรรมเนียมเก็บขนขยะมูลฝอย	6,000,000.00	6,008,720.00
7. ค่าธรรมเนียมเก็บขนอุจจาระหรือสิ่งปฏิกูล	900,000.00	868,350.00
8. ค่าธรรมเนียมในการออกหนังสือรับรองจัดตั้งสถานที่จำหน่ายหรือสะสมอาหารในอาคารพื้นที่ไม่เกิน 200 ตารางเมตร	265,000.00	279,900.00



รายการ	ประมาณการ	รายรับจริง
9. ค่าธรรมเนียมปิด โปรง ตัดตั้งแผ่นประกาศหรือแผ่นปลิวเพื่อ การโฆษณา	258,000.00	81,600.00
10. ค่าธรรมเนียมเกี่ยวกับการทะเบียนราษฎร	120,000.00	154,540.00
11. ค่าธรรมเนียมเกี่ยวกับบัตรประชาชน	300,000.00	829,950.00
12. ค่าธรรมเนียมค่าขอรับใบอนุญาตเป็นผู้ควบคุม	10,000.00	6,360.00
13. ค่าธรรมเนียมใบอนุญาตเป็นผู้ควบคุม	20,000.00	25,920.00
14. ค่าธรรมเนียมค่าขอรับใบอนุญาตเป็นผู้รับจ้างให้บริการ	1,000.00	-
15. ค่าธรรมเนียมเป็นผู้รับจ้างให้บริการ	1,000.00	-
16. ค่าธรรมเนียมเกี่ยวกับการทะเบียนพาณิชย์	5,000.00	21,710.00
17. ค่าธรรมเนียมกำจัดขยะมูลฝอย	10,000,000.00	11,806,152.75
18. ค่าธรรมเนียมใบอนุญาตประกอบกิจการหอพัก	5,000.00	-
19. ค่าธรรมเนียมเกี่ยวกับการประกอบกิจการน้ำมันเชื้อเพลิง	5,000.00	-
20. ค่าธรรมเนียมอื่นๆ	200,000.00	260,000.00
21. ค่าปรับผู้กระทำผิดกฎหมายจราจรทางบก	2,500,000.00	1,631,000.00
22. ค่าปรับผู้กระทำผิดและข้อบัญญัติท้องถิ่น	100,000.00	74,840.00
23. ค่าปรับผิดสัญญา	2,000,000.00	1,394,767.05
24. ค่าปรับผู้กระทำผิดกฎหมายทะเบียนพาณิชย์	10,000.00	-
25. ค่าปรับผู้กระทำผิดกฎหมายหอพัก	10,000.00	-
26. ค่าปรับอื่นๆ	5,000.00	-
27. ค่าใบอนุญาตประกอบการค้าสำหรับกิจการที่เป็นอันตรายต่อสุขภาพ	800,000.00	861,550.00
28. ค่าใบอนุญาตจัดตั้งสถานที่จำหน่ายอาหารหรือสถานที่สะสมอาหาร	90,000.00	104,000.00
29. ค่าใบอนุญาตจำหน่ายสินค้าในที่สาธารณะ	100,000.00	164,800.00
30. ค่าใบอนุญาตให้จัดตั้งตลาดเอกชน	30,000.00	36,000.00
31. ค่าใบอนุญาตเกี่ยวกับการควบคุมอาคาร	20,000.00	8,060.00
32. ค่าใบอนุญาตเกี่ยวกับการโฆษณาโดยใช้เครื่องขยายเสียง	30,000.00	18,730.00
<b>รวมหมวดค่าธรรมเนียม ค่าปรับและใบอนุญาต</b>	<b>25,311,000.00</b>	<b>26,023,754.70</b>
<b>หมวดรายได้จากทรัพย์สิน</b>		
1. ค่าเช่าที่ดิน	8,000.00	24,000.00
2. ค่าเช่าหรือบริการสถานที่	12,500,000.00	10,699,540.90
3. ค่าดอกเบี้ยเงินฝากธนาคาร	7,500,000.00	4,443,575.85
4. ค่าตอบแทนตามที่กฎหมายกำหนด	1,000,000.00	757,600.00
<b>รวมหมวดรายได้จากทรัพย์สิน</b>	<b>21,008,000.00</b>	<b>15,924,716.75</b>



รายการ	ประมาณการ	รายรับจริง
<b>หมวดรายได้จากสาธารณูปโภคและการพาณิชย์</b>		
1. เงินช่วยเหลือจากการสถานธนาภิบาล	9,300,000.00	8,108,661.42
2. เงินรายได้จากสาธารณูปโภคและการพาณิชย์	2,000,000.00	2,125,745.00
<b>รวมหมวดรายได้จากสาธารณูปโภคและการพาณิชย์</b>	<b>11,300,000.00</b>	<b>10,234,406.42</b>
<b>หมวดรายได้เบ็ดเตล็ด</b>		
1. ค่าขายแบบแปลน	1,000,000.00	341,000.00
2. ค่ารับรองสำเนาและถ่ายเอกสาร	1,000.00	650.00
3. รายได้เบ็ดเตล็ดอื่นๆ	1,500,000.00	3,587,208.43
<b>รวมหมวดรายได้เบ็ดเตล็ด</b>	<b>2,501,000.00</b>	<b>3,928,858.43</b>
<b>หมวดรายได้จากทุน</b>		
1. ค่าขายทอดตลาดทรัพย์สิน	100,000.00	219,200.00
<b>รวมหมวดรายได้จากทุน</b>	<b>100,000.00</b>	<b>219,200.00</b>
<b>รวมรายรับไม่รวมเงินอุดหนุน</b>	<b>500,100,000.00</b>	<b>561,979,711.37</b>
<b>หมวดเงินอุดหนุนทั่วไป</b>		
1. เงินอุดหนุนทั่วไปเพื่อสนับสนุนการกระจายอำนาจฯ	614,900,000.00	589,270,487.00
<b>รวมหมวดเงินอุดหนุนทั่วไป</b>	<b>614,900,000.00</b>	<b>589,270,487.00</b>
<b>รวมรายรับตามงบประมาณ</b>	<b>1,115,000,000.00</b>	<b>1,151,250,198.37</b>
<b>หมวดเงินอุดหนุนทั่วไป (กำหนดวัตถุประสงค์)</b>		
1. ค่าบำเหน็จ บำนาญ	64,142,693.90	64,142,693.90
2. เงิน ช.ค.บ.	5,440,576.92	5,440,576.92
3. บำเหน็จตกทอดและเงินช่วยเหลือพิเศษ	2,219,824.85	2,219,824.85
4. บำเหน็จรายเดือนการโรง (ตกเบิกบำนาญ)	74,502.00	74,502.00
5. เงินบำเหน็จตกทอด	637,400.00	637,400.00
6. ค่าเช่าบ้าน	6,184,357.33	6,184,357.33
7. ค่าการศึกษาบุตร	767,917.00	767,917.00
<b>รวมหมวดเงินอุดหนุนทั่วไป (กำหนดวัตถุประสงค์)</b>	<b>79,467,272.00</b>	<b>79,467,272.00</b>
<b>หมวดเงินอุดหนุนเฉพาะกิจ</b>		
1. ค่าครุภัณฑ์การศึกษาชุดอุปกรณ์สำหรับห้องเรียน DLIT	433,800.00	433,800.00
2. ค่าก่อสร้างปูยางแอสฟัลท์ติกคอนกรีต	7,773,000.00	7,773,000.00
3. ค่าก่อสร้างอาคารเอนกประสงค์โรงเรียนนานาชาติ	2,315,250.00	2,315,250.00
4. ค่าก่อสร้างอาคารเอนกประสงค์โรงเรียนนานาชาติ (รายได้รัฐบาลค้างรับ)	4,299,750.00	4,299,750.00
<b>รวมหมวดเงินอุดหนุนเฉพาะกิจ</b>	<b>14,821,800.00</b>	<b>14,821,800.00</b>
<b>รวมรายรับทั้งสิ้น</b>	<b>1,209,289,072.00</b>	<b>1,245,539,270.37</b>



รายการ	ประมาณการ	รายรับจริง
รายรับอื่นๆ		
- เงินสะสม	70,824,672.37	70,824,672.37
- เงินกู้ยืม	-	-
รวมรายรับอื่นๆ	70,824,672.37	70,824,672.37
รวมรายรับทั้งสิ้นในปีงบประมาณ 2561	1,280,113,744.37	1,316,363,942.74